



LEI MUNICIPAL Nº 862/2020
DE 10 DE DEZEMBRO DE 2020

LEI ORÇAMENTÁRIA ANUAL – LOA
EXERCÍCIO FINANCEIRO DE 2021



ESTADO DE PERNAMBUCO – GOVERNO MUNICIPAL DE CUMARU

LEI Nº 862 DE 10 DE DEZEMBRO DE 2020.

EMENTA: Estima a RECEITA e fixa a DESPESA do Município para o exercício de 2021.

A Prefeita do Município de Cumaru, Estado de Pernambuco, no uso das atribuições conferidas pela Lei Orgânica Municipal, faz saber que a Câmara Municipal de Cumaru aprovou e eu sanciono a seguinte lei:

CAPÍTULO I
Seção Única
Da Abrangência

Art. 1º Esta Lei estima a Receita do Município para o exercício financeiro de 2021 no montante de R\$ 46.740.000,00 (quarenta e seis milhões, setecentos e quarenta mil reais) e fixa a Despesa em igual valor, compreendendo, nos termos do art. 165, § 5º da Constituição Federal e da Lei de Diretrizes Orçamentárias:

I - o orçamento fiscal, referente aos Poderes do Município, seus fundos, órgãos e entidades da Administração Pública Municipal direta e indireta;

II - o orçamento da seguridade social, abrangendo às entidades e órgãos da Administração direta e indireta, incluídos fundos, responsáveis pela saúde, previdência e assistência social.

CAPÍTULO II
DO ORÇAMENTO FISCAL E DA SEGURIDADE SOCIAL
Seção I
Da Estimativa da Receita

Art. 2º A receita orçamentária total é estimada em R\$ 46.740.000,00 (quarenta e seis milhões, setecentos e quarenta mil reais) e desdobrada da seguinte forma:

I - Orçamento Fiscal: R\$ 34.250.000,00 (trinta e quatro milhões, duzentos e cinquenta mil reais);

II - Orçamento da Seguridade Social no valor de R\$ 12.490.000,00 (doze milhões, quatrocentos e noventa mil reais), onde:

a) R\$ 7.585.000,00 (sete milhões, quinhentos e oitenta e cinco mil reais) compreende receitas de saúde;

b) R\$ 980.000,00 (novecentos e oitenta mil reais) compreende receitas de assistência social;

c) R\$ 3.925.000,00 (três milhões, novecentos e vinte e cinco mil reais); compreende as receitas do Regime Próprio de Previdência Social (RPPS).



ESTADO DE PERNAMBUCO – GOVERNO MUNICIPAL DE CUMARU

Art. 3º As receitas são estimadas por Categoria Econômica, segundo a origem dos recursos, conforme o disposto no Anexo 01.

Art. 4º As Receitas estimadas no orçamento serão arrecadadas na forma da legislação em vigor, de acordo com o desdobramento constante do Anexo 02.

Seção II Da Fixação da Despesa

Art. 5º A Despesa total é fixada nos Orçamentos Fiscal e da Seguridade Social, no mesmo valor da Receita, discriminada por Função, Poderes e Órgãos, em R\$ 46.740.000,00 (quarenta e seis milhões, setecentos e quarenta mil reais); e desdobrada nos termos da Lei de Diretrizes Orçamentárias da seguinte forma:

I - Orçamento Fiscal: R\$ 27.150.000,00 (vinte e sete milhões, cento e cinquenta mil reais);

II - Orçamento da Seguridade Social, no valor de R\$ 19.590.000,00 (dezenove milhões, quinhentos e noventa mil reais), onde:

a) R\$ 10.390.000,00 (dez milhões, trezentos e noventa mil reais) compreende despesas com saúde;

b) R\$ 2.285.000,00 (dois milhões, duzentos e oitenta e cinco mil reais) são despesas com assistência social;

c) R\$ 6.915.000,00 (seis milhões, novecentos e quinze mil reais) são despesas com o Regime Próprio de Previdência Social.

Parágrafo Único. Do Montante das despesas fixadas nas alíneas "a", "b" e "c", do inciso II deste artigo, R\$ 7.100.000,00 (sete milhões e cem mil reais) serão custeadas com recursos do Orçamento Fiscal.

Seção III Da Distribuição da Despesa por Órgãos

Art. 6º A Despesa Total, fixada por Funções, Subfunções, Projetos, Atividades e Operações Especiais dos Poderes e Órgãos, está discriminada nos Anexos 06 a 09 desta Lei, consoante disposições da Lei Federal nº 4.320/64 e regulamentações específicas.

Art. 7º As categorias econômicas e despesas por grupos estão demonstradas de forma analítica, individualizada por órgão, no Anexo 02 e consolidadas no Resumo da Natureza da Despesa.

Seção IV Da Autorização para Abertura de Crédito Adicional Suplementar

Art. 8º Fica o Poder Executivo autorizado a abrir créditos adicionais suplementares até o valor correspondente a 30% (trinta por cento) da despesa fixada nos orçamentos, fiscal e da seguridade social, com a finalidade de incorporar valores que excedam as previsões



ESTADO DE PERNAMBUCO – GOVERNO MUNICIPAL DE CUMARU

constantes desta Lei, mediante a utilização de recursos permitidos no § 1º do art. 43 da Lei nº 4.320/64 e disposições da LDO para 2021.

§ 1º Para efeito da execução orçamentária, a discriminação, o remanejamento e a inclusão dos elementos em cada grupo de despesa das atividades, projetos e operações especiais, constantes da presente Lei e de créditos adicionais, serão efetuados mediante registro contábil diretamente no sistema informatizado de execução financeira do orçamento, independentemente de formalização legal específica.

§ 2º Durante a execução orçamentária, o Poder Executivo, autorizado por Lei, poderá incluir novos projetos, atividades ou operações especiais nos orçamentos das unidades administrativas e gestoras, na forma de crédito especial.

Seção V Da Autorização para Realizar Operações de Crédito

Art. 9º. Fica o Poder Executivo autorizado a contratar e oferecer garantias a empréstimos voltados para a modernização administrativa e tributária, bem como, a execução de programas de habitação, saneamento e outros investimentos públicos, respeitados os limites da Lei Complementar nº 101/2000, de Resoluções do Senado Federal, disposições da legislação pertinente e compatibilidade com programas federais.

CAPÍTULO III Seção Única Das Disposições Gerais

Art. 10. A utilização de dotações com origem de recursos em convênios ou operações de crédito fica condicionada à celebração dos instrumentos legais.

Art. 11. Na fixação dos valores das dotações para pessoal, foram consideradas projeções para acréscimos de despesas destinadas a atender as disposições do § 1º do art. 169 da Constituição Federal.

Art. 12. A presente Lei entra em vigor na data de sua publicação, contando-se seus efeitos a partir de 1º de janeiro de 2021.

Gabinete da Prefeita
Cumaru/PE, 10 de dezembro de 2020.

MARIANA MENDES DE MEDEIROS
Prefeita Constitucional





PREFEITURA DE CUMARU
CENTRO - CNPJ:11097391/0001-20

Orçamento Programa - Exercício de 2021

LEGISLAÇÃO DA RECEITA

(Inc. III, § 1º, Art.2º)

Quadro 11

Page 1

Lei: , Data:

Código	Discriminação	Fonte	Legislação
1000.00.0.0.00	RECEITAS CORRENTES		
1100.00.0.0.00	IMPOSTOS, TAXAS E CONTRIBUIÇÕES DE MELHORIA		
1110.00.0.0.00	IMPOSTOS		
1113.00.0.0.00	IMPOSTOS SOBRE A RENDA E PROVENTOS DE QUALQUER NATUREZA		
1113.03.0.0.00	IMPOSTO SOBRE A RENDA - RETIDO NA FONTE		
1113.03.1.0.00	IMPOSTO SOBRE A RENDA - RETIDO NA FONTE - TRABALHO		
1113.03.1.1.00	IRRF - TRABALHO - PRINCIPAL	01 001	Art. 158, inciso I da Constituição Federal
1113.03.4.0.00	IMPOSTO SOBRE A RENDA - RETIDO NA FONTE - OUTROS RENDIMENTOS		
1113.03.4.1.00	IRRF - OUTROS RENDIMENTOS - PRINCIPAL	01 001	Art. 158, inciso I da Constituição Federal
1118.00.0.0.00	IMPOSTOS ESPECIFICOS DE ESTADOS, DF E MUNICIPIOS		
1118.01.0.0.00	IMPOSTOS SOBRE O PATRIMÔNIO PARA ESTADOS/DF/MUNICIPIOS		
1118.01.1.0.00	IMPOSTO SOBRE A PROPRIEDADE PREDIAL E TERRITORIAL URBANA		
1118.01.1.1.00	IPTU - PRINCIPAL	01 001	Código Tributário do Município
1118.01.1.2.01	MULTA E JUROS - IPTU	01 001	Código Tributário do Município
1118.01.1.3.01	RECEITA DA DÍVIDA ATIVA - IPTU	01 001	Código Tributário do Município
1118.01.1.4.01	MULTAS E JUROS MORA DO IPTU	01 001	Código Tributário do Município
1118.01.4.0.00	IMP. TRANSMISSÃO "INTER VIVOS" DE BENS IMÓVEIS E DIREITOS		
1118.01.4.1.00	ITBI - PRINCIPAL	01 001	Código Tributário do Município
1118.01.4.2.02	MULTAS E JUROS MORA DO ITBI	01 001	Código Tributário do Município
1118.02.0.0.00	IMPOSTOS SOBRE A PRODUÇÃO, CIRCULAÇÃO DE MERCADORIAS E SERVI		
1118.02.3.0.00	IMPOSTO SOBRE SERVIÇOS DE QUALQUER NATUREZA		
1118.02.3.1.00	ISS - PRINCIPAL	01 001	Código Tributário do Município
1118.02.3.1.01	IMPOSTO SOBRE SERVIÇOS DE Q. NATUREZA - SIMPLES NACIONAL	01 001	Código Tributário do Município
1118.02.3.2.01	MULTAS E JUROS - ISS	01 001	Código Tributário do Município
1120.00.0.0.00	TAXAS		
1122.00.0.0.00	TAXAS PELA PRESTAÇÃO DE SERVIÇOS		
1122.01.0.0.00	TAXAS PELA PRESTAÇÃO DE SERVIÇOS		
1122.01.1.0.00	TAXAS PELA PRESTAÇÃO DE SERVIÇOS		



PREFEITURA DE CUMARU

CENTRO - CNPJ:11097391/0001-20

Orçamento Programa - Exercício de 2021

LEGISLAÇÃO DA RECEITA

(Inc. III, § 1º, Art.2º)

Quadro 11

Page 2

Lei: , Data:

Código	Discriminação	Fonte	Legislação
1122.01.1.1.01	TAXA DE CEMITÉRIO	01 001	Código Tributário do Município
1122.01.1.1.02	OUTRAS TAXAS P/ PRESTAÇÃO DE SERVIÇOS	01 001	Código Tributário do Município
1122.01.1.1.03	TAXA DE EXPEDIENTE	01 001	Código Tributário do Município
1122.01.1.1.04	TAXAS DE MERCADO, FEIRAS E MATADOUROS	01 001	Código Tributário do Município
1122.01.1.1.05	TAXA DE LINC. FUNCIONAMENTO ESTAB. COM IND PRESV SERVIÇOS	01 001	Código Tributário do Município
1122.01.1.1.07	OUTRAS TAXAS EXERCÍCIO PODER DE POLÍCIA	01 001	Código Tributário do Município
1130.00.0.0.00	CONTRIBUIÇÃO DE MELHORIA		
1130.00.1.0.00	CONTRIBUIÇÃO DE MELHORIA		
1130.00.1.1.01	OUTRAS CONTRIBUIÇÕES DE MELHORIA - PRINCIPAL	01 001	Código Tributário do Município
1200.00.0.0.00	CONTRIBUIÇÕES		
1210.00.0.0.00	CONTRIBUIÇÕES SOCIAIS		
1218.00.0.0.00	CONTRIBUIÇÕES SOCIAIS ESPECÍFICAS DE ESTADOS/DF E MUNICÍPIOS		
1218.01.0.0.00	CONTRIB. SERVIDOR CIVIL P/ PLANO SEGURIDADE SOCIAL-CPSSS		
1218.01.1.0.00	CPSSS DO SERVIDOR CIVIL ATIVO		
1218.01.1.1.01	CONTRIB. DO SERVIDOR CIVIL ATIVO - PREFEITURA	01 410	Art. 149, § 1º Constituição Federal
1218.01.1.1.02	CONTRIB. DO SERVIDOR CIVIL ATIVO - FMS	01 410	Art. 149, § 1º Constituição Federal
1218.01.1.1.03	CONTRIB. DO SERVIDOR CIVIL ATIVO - FMAS	01 410	Art. 149, § 1º Constituição Federal
1218.01.1.1.04	CONTRIB. DO SERVIDOR CIVIL ATIVO - FME	01 410	Art. 149, § 1º Constituição Federal
1218.01.1.2.01	CONTRIB. DO SERVIDOR CIVIL ATIVO-MULTAS E JUROS	01 410	Art. 149, § 1º Constituição Federal
1240.00.0.0.00	CONTRIBUIÇÃO PARA O CUSTEIO DO SERVIÇO DE ILUMINAÇÃO PÚBLICA		
1240.00.1.0.00	CONTRIBUIÇÃO PARA O CUSTEIO DO SERVIÇO DE ILUMINAÇÃO PÚBLICA		
1240.00.1.1.00	CONTRIB. CUSTEIO SERVIÇO ILUMINAÇÃO PÚBLICA - PRINCIPAL	01 001	Art. 149, § 1º Constituição Federal
1300.00.0.0.00	RECEITA PATRIMONIAL		
1320.00.0.0.00	VALORES MOBILIÁRIOS		
1321.00.0.0.00	JUROS E CORREÇÕES MONETÁRIAS		
1321.00.1.0.00	REMUNERAÇÃO DE DEPÓSITOS BANCÁRIOS		
1321.00.1.1.01	REMUNERAÇÃO DE DEPÓSITOS VINCULADOS - PM	01 001	Legislação Específica



PREFEITURA DE CUMARU

CENTRO - CNPJ:11097391/0001-20

Orçamento Programa - Exercício de 2021

LEGISLAÇÃO DA RECEITA

(Inc. III, § 1º, Art.2º)

Quadro 11

Page 3

Lei: , Data:

Código	Discriminação	Fonte	Legislacao
1321.00.1.1.02	REMUNERAÇÃO DE DEPOSITOS VINCULADOS - FUNDEB	05 151	Legislação Especifica
1321.00.1.1.03	REMUNERAÇÃO DE BANCÁRIOS VINCULADOS - FMS	05 214	Legislação Especifica
1321.00.1.1.05	REMUNERAÇÃO DE BANCÁRIOS VINCULADOS - FMAS	05 311	Legislação Especifica
1321.00.1.1.06	REMUNERAÇÃO DE BANCÁRIOS VINCULADOS - FME	05 124	Legislação Especifica
1321.00.1.1.11	REMUNERAÇÃO DE DEPOSITOS NÃO VINCULADO - PM	01 001	Legislação Especifica
1321.00.1.1.12	REMUNERAÇÃO DE DEPOSITOS NÃO VINCULADO - FMS	01 211	Legislação Especifica
1321.00.1.1.13	REMUNERAÇÃO DE DEPOSITOS NÃO VINCULADO - FMAS	01 001	Legislação Especifica
1321.00.1.1.14	REMUNERAÇÃO DE DEPOSITOS NÃO VINCULADO - FME	01 111	Legislação Especifica
1321.00.4.0.00	REMUNERAÇÃO-REC. DO REGIME PRÓPRIO DE PREV. SOCIAL- RPPS		
1321.00.4.1.00	REMUNERAÇÃO RECURSOS DO RPPS - PRINCIPAL	01 410	Legislação Especifica
1700.00.0.0.00	TRANSFERÊNCIAS CORRENTES		
1710.00.0.0.00	TRANSFERÊNCIAS DA UNIÃO E DE SUAS ENTIDADES		
1718.00.0.0.00	TRANSF. DA UNIÃO - ESPECIFICAS DE ESTADOS, DF E MUNIC		
1718.01.0.0.00	PARTICIPAÇÃO NA RECEITA DA UNIÃO		
1718.01.2.0.00	COTA-PARTE DO FUNDO DE PARTIC.DOS MUNIC. - COTA MENSAL		
1718.01.2.1.00	COTA-PARTE DO FPM - COTA MENSAL - PRINCIPAL	01 001	Art. 159 da Constituição Federal
1718.01.3.0.00	COTA-PARTE FUNDO DE PARTIC. MUNIC.- 1% COTA DEZEMBRO		
1718.01.3.1.00	COTA-PARTE DO FPM-1% COTA-DEZEMBRO - PRINCIPAL	01 001	Art. 159 da Constituição Federal
1718.01.4.0.00	COTA-PARTE FUNDO DE PARTIC.DOS MUNIC.- 1% COTA JULHO		
1718.01.4.1.00	COTA-PARTE DO FPM-1% COTA-JULHO - PRINCIPAL	01 001	Art. 159 da Constituição Federal
1718.01.5.0.00	COTA-PARTE DO IMP.SOBRE A PROP.TERRIT. RURAL		
1718.01.5.1.00	COTA-PARTE DO IMPOSTO-PROPIED.TERRIT.RURAL-PRINCIPAL	01 001	Art. 159 da Constituição Federal
1718.02.0.0.00	TRANSF.COMPENS.FINANC. PELA EXPLORAÇ. DE REC.NATURAIS		
1718.02.6.0.00	COTA-PARTE DO FUNDO ESPECIAL DO PETRÓLEO - FEP		
1718.02.6.1.00	COTA-PARTE DO FUNDO ESPECIAL DO PETRÓLEO - FEP - PRINCIPAL	01 001	Art. 159 da Constituição Federal
1718.03.0.0.00	TRANSF.RECURS.SUS-FUNDO A FUNDO-CUSTEIO SERV.PUB.SAUDE		
1718.03.1.0.00	TRANSFERÊNCIA DE RECURSOS DO SUS - ATENÇÃO BÁSICA		



PREFEITURA DE CUMARU

CENTRO - CNPJ:11097391/0001-20

Orçamento Programa - Exercício de 2021

LEGISLAÇÃO DA RECEITA

(Inc. III, § 1º, Art.2º)

Quadro 11

Page 4

Lei: , Data:

Código	Discriminação	Fonte	Legislação
1718.03.1.1.03	AGENTES COMUNITÁRIOS DE SAÚDE - PACS	05 214	Art. 77 do ADCT e Portaria MS nº 1.497/07
1718.03.1.1.14	INCENTIVO AO PROGRAMA ACADEMIA DA SAÚDE	05 214	Art. 77 do ADCT e Portaria MS nº 1.497/07
1718.03.1.1.15	INCENTIVO FINANCEIRO DA APS - PER CAPITA DE TRANSIÇÃO	05 214	Art. 77 do ADCT e Portaria MS nº 1.497/07
1718.03.1.1.16	INCENTIVO PARA AÇÕES ESTRATÉGICAS	05 214	Art. 77 do ADCT e Portaria MS nº 1.497/07
1718.03.1.1.17	INCENTIVO TEMPORÁRIO AO CUSTEIO DOS SERVIÇOS DE ATB EM SAÚDE	05 214	Art. 77 do ADCT e Portaria MS nº 1.497/07
1718.03.2.0.00	TRANSF.SUS – ATENÇÃO MÉDIA/ALTA COMPLEX.AMB E HOSPITALAR		
1718.03.2.1.02	SAMU	05 214	Art. 77 do ADCT e Portaria MS nº 1.497/07
1718.03.2.1.04	ATENÇÃO À SAÚDE DA POPULAÇÃO PARA PROCEDIMENTOS NO MAC	05 214	Art. 77 do ADCT e Portaria MS nº 1.497/07
1718.03.3.0.00	TRANSFERÊNCIA DE RECURSOS DO SUS – VIGILÂNCIA EM SAÚDE		
1718.03.3.1.01	VIGILÂNCIA EM SAÚDE	05 214	Art. 77 do ADCT e Portaria MS nº 1.497/07
1718.03.3.1.02	VIGILÂNCIA SANITÁRIA	05 214	Art. 77 do ADCT e Portaria MS nº 1.497/07
1718.03.4.0.00	TRANSF. DE RECURSOS DO SUS – ASSISTÊNCIA FARMACÉUTICA		
1718.03.4.1.01	ASSISTÊNCIA FARMACÉUTICA	05 214	Art. 77 do ADCT e Portaria MS nº 1.497/07
1718.03.9.0.00	TRANSF.DE RECURSOS DO SUS – OUT. PROG.FINANC. FUNDO A FUNDO		
1718.03.9.1.01	ENFRENTAMENTO DA EMERGÊNCIA DE SAÚDE - CORONAVÍRUS	05 218	Legislação Específica
1718.05.0.0.00	TRANSFER.DE RECURSOS DO FUNDO NAC. DESENV.EDUCAÇÃO FNDE		
1718.05.1.0.00	TRANSFERÊNCIAS DO SALÁRIO-EDUCAÇÃO		
1718.05.1.1.00	TRANSFERÊNCIAS DO SALÁRIO-EDUCAÇÃO - PRINCIPAL	05 120	Legislação Específica
1718.05.2.0.00	TRANSF. DIRETAS-FNDE REF. PROG.DINHEIRO DIRETO NA ESC-PDDE		
1718.05.2.1.00	TRANSF.DIRETAS DO FNDE- PROGRAMA PDDE- PRINCIPAL	05 121	Legislação Específica
1718.05.3.0.00	TRANSF.DIRETAS DO FNDE REF.PROG.NAC. ALIM. ESCOLAR-PNAE		
1718.05.3.1.01	TRANSF. DIRETAS DO FNDE REFERENTES AO PNAE - AEE	05 122	Legislação Específica
1718.05.3.1.02	TRANSF. DIRETAS DO FNDE REFERENTES AO PNAE - CRECHE	05 122	Legislação Específica
1718.05.3.1.03	TRANSF. DIRETAS DO FNDE - PROGRAMA PNAE -EJA	05 122	Legislação Específica
1718.05.3.1.04	TRANSF. DIRETAS DO FNDE - PROGRAMA PNAE - ENSINO FUNDAMENTAL	05 122	Legislação Específica
1718.05.3.1.05	TRANSF. DIRETAS DO FNDE - PROGRAMA PNAE - PRÉ-ESCOLA	05 122	Legislação Específica



PREFEITURA DE CUMARU

CENTRO - CNPJ:11097391/0001-20

Orçamento Programa - Exercício de 2021

LEGISLAÇÃO DA RECEITA

(Inc. III, § 1º, Art.2º)

Quadro 11

Page 5

Lei: , Data:

Código	Discriminação	Fonte	Legislação
1718.05.4.0.00	TRANSFER.FNDE REF. AO PROG.NAC.APOIO TRANSP.ESCOLAR-PNATE		
1718.05.4.1.01	TRANSFERÊNCIAS DIRETAS DO FNDE REFERENTES AO PNATE	05 123	Legislação Especifica
1718.05.9.0.00	OUTRAS TRANSF.DIRETAS DO FUNDO NAC.DO DESENV.DA EDUC. FNDE		
1718.05.9.1.00	OUTRAS TRANSF.DIRETAS DO FNDE - PRINCIPAL	05 124	Legislação Especifica
1718.06.0.0.00	TRANSFERÊNCIA FINANCEIRA ICMS – DESONERAÇÃO – L.C. Nº 87/96		
1718.06.1.0.00	TRANSFERÊNCIA FINANCEIRA ICMS – DESONERAÇÃO – L.C. Nº 87/96		
1718.06.1.1.00	TRANSF.FINANC.ICMS – DESONERAÇÃO – L.C. Nº 87/96 - PRINCIPAL	01 001	Art. 158, IV da Constituição Federal, LC 87/96
1718.09.0.0.00	TRANSF. RECURSOS COMPLEMENTAÇÃO DA UNIÃO AO FUNDEB		
1718.09.1.0.00	TRANSF. RECURSOS COMPLEMENTAÇÃO DA UNIÃO AO FUNDEB		
1718.09.1.1.00	TRANSF.COMPLEMENTAÇÃO DA UNIÃO AO FUNDEB- PRINCIPAL	05 117	Lei nº 11.494/2007
1718.12.0.0.00	TRANSF.DE RECURSOS DO FUNDO NACIONAL DE ASSIST.SOCIAL		
1718.12.1.0.00	TRANSFERÊNCIAS DE RECURSOS DO FNAS		
1718.12.1.1.01	TRANSFERÊNCIAS DE RECURSOS FNAS – SCFV	05 311	LOAS - Lei nº 8.742/93 e atualização
1718.12.1.1.02	TRANSFERÊNCIAS DE RECURSOS FNAS - PBF/PAIF	05 311	LOAS - Lei nº 8.742/93 e atualização
1718.12.1.1.03	TRANSFERÊNCIAS DE RECURSOS FNAS - IGD - BF	05 311	LOAS - Lei nº 8.742/93 e atualização
1718.12.1.1.07	PROGRAMA PRIMEIRA INFÂNCIA NO SUAS	05 311	LOAS - Lei nº 8.742/93 e atualização
1718.12.1.1.09	TRANSF. DO FNAS - ENFRENTAMENTO DO CORONAVÍRUS - COVID-19	05 218	LOAS - Lei nº 8.742/93 e atualização
1718.12.1.1.10	OUTROS PROGRAMA DO FNAS	05 311	LOAS - Lei nº 8.742/93 e atualização
1718.99.0.0.00	OUTRAS TRANSFERÊNCIAS DA UNIÃO		
1718.99.1.0.00	OUTRAS TRANSFERÊNCIAS DA UNIÃO		
1718.99.1.1.02	AFM - APOIO FINANCEIRO AOS MUNICIPIOS	01 001	Legislação Especifica
1720.00.0.0.00	TRANSF.DOS EST. E DO DISTRITO FEDERAL E DE SUAS ENT.		
1728.00.0.0.00	TRANSFERÊNCIAS DOS ESTADOS - ESPECIFICAS DE ESTADOS, DF E MU		
1728.01.0.0.00	PARTICIPAÇÃO NA RECEITA DOS ESTADOS		
1728.01.1.0.00	COTA-PARTE DO ICMS		
1728.01.1.1.00	COTA-PARTE DO ICMS - PRINCIPAL	01 001	Art.158, inciso IV da Constituição Federal
1728.01.2.0.00	COTA-PARTE DO IPVA		



PREFEITURA DE CUMARU

CENTRO - CNPJ:1109739170001-20

Orçamento Programa - Exercício de 2021

LEGISLAÇÃO DA RECEITA

(Inc. III, § 1º, Art.2º)

Quadro 11

Page 6

Lei: , Data:

Codigo	Discriminação	Fonte	Legislacao
1728.01.2.1.00	COTA-PARTE DO IPVA - PRINCIPAL	01 001	Art.158, inciso IV da Constituição Federal
1728.01.3.0.00	COTA-PARTE DO IPI - MUNICIPIOS		
1728.01.3.1.00	COTA-PARTE DO IPI - MUNICIPIOS - PRINCIPAL	01 001	Art.159, inciso IV da Constituição Federal
1728.01.4.0.00	COTA-PARTE DA CONTRIBUIÇÃO DE CIDE		
1728.01.4.1.00	COTA-PARTE DA CONTRIBUIÇÃO DA CIDE - PRINCIPAL	01 001	Art.159, inciso IV da Constituição Federal
1728.01.9.0.00	OUTRAS TRANSFERÊNCIAS DOS ESTADOS		
1728.01.9.1.00	OUTRAS TRANSFERÊNCIAS DOS ESTADOS - PRINCIPAL	02 001	Legislação Especifica
1728.03.0.0.00	TRANSF.REC.DO ESTADO PROG.DE SAÚDE FUNDO A FUNDO		
1728.03.1.0.00	TRANSF.REC.DO ESTADO PROG.DE SAÚDE FUNDO A FUNDO		
1728.03.1.1.00	TRANSF.REC.EST.PROG.SAÚDE FUNDO A FUNDO - PRINCIPAL	02 213	Legislação Especifica
1728.10.0.0.00	TRANSF.DE CONVÊNIOS DOS EST.E DO DIST.FED. E DE SUAS ENT		
1728.10.2.0.00	TRANSF.DE CONV.ESTADOS DEST.PROGRAMA DE EDUCAÇÃO		
1728.10.2.1.01	PROGRAMA CAMINHO DA ESCOLA	02 190	Lei Estadual nº 13.463/2008
1728.99.0.0.00	OUTRAS TRANSFERÊNCIAS DOS ESTADOS		
1728.99.1.0.00	OUTRAS TRANSFERÊNCIAS DOS ESTADOS		
1728.99.1.1.04	TRANSFERÊNCIAS DO ESTADO - PAEFI/ CREAS	02 390	Legislação Especifica
1750.00.0.0.00	TRANSFERÊNCIAS DE OUTRAS INSTITUIÇÕES PÚBLICAS		
1758.00.0.0.00	TRANSF.OUT.INSTITUIÇÕES PÚB.- EST/DF/MUN		
1758.01.0.0.00	TRANSF. DE RECURSOS DO FUNDO DE MANUTENÇÃO DO FUNDEB		
1758.01.1.0.00	TRANSFERÊNCIAS DE RECURSOS DO FUNDEB		
1758.01.1.1.00	TRANSFERÊNCIAS DE RECURSOS DO FUNDEB - PRINCIPAL	05 116	Lei nº 11.494/2007
1900.00.0.0.00	OUTRAS RECEITAS CORRENTES		
1920.00.0.0.00	INDENIZAÇÕES, RESTITUIÇÕES E RESSARCIMENTOS		
1928.00.0.0.00	INDENIZAÇÕES, RESTIT.E RESSARCIMENTOS - ESPECIFICAS E/DF/MUN		
1928.01.0.0.00	INDENIZAÇÕES- ESPECIFICAS PARA ESTADOS/DF/MUNICIPIOS		
1928.01.1.0.00	INDENIZAÇÕES - ESPECIFICAS PARA ESTADOS/DF/MUNICIPIOS		
1928.01.1.1.01	INDENIZAÇÕES - PM	01 001	Legislação Especifica
1928.02.0.0.00	RESTITUIÇÕES - ESPECIFICAS PARA ESTADOS/DF/MUNICIPIOS		
1928.02.9.0.00	OUTRAS RESTITUIÇÕES - ESPECIFICAS PARA EST/DF/MUN		



PREFEITURA DE CUMARU

CENTRO - CNPJ:11097391/0001-20

Orçamento Programa - Exercício de 2021

LEGISLAÇÃO DA RECEITA

(Inc. III, § 1º, Art.2º)

Quadro 11

Page 7

Lei, Data:

Código	Discriminação	Fonte	Legislação
1928.02.9.1.01	OUTRAS RESTITUIÇÕES - PM	01 001	Legislação Especifica
1928.02.9.1.02	OUTRAS RESTITUIÇÕES - FMAS	01 001	Legislação Especifica
1928.02.9.1.03	OUTRAS RESTITUIÇÕES - FMS	01 211	Legislação Especifica
1928.02.9.1.04	OUTRAS RESTITUIÇÕES - RPPS	01 001	Legislação Especifica
1990.00.0.0.00	DEMAIS RECEITAS CORRENTES		
1990.03.0.0.00	COMPENSAÇÕES FINANCEIRAS ENTRE O REGIME GERAL E OS RPPS		
1990.03.1.0.00	COMPENSAÇÕES FINANCEIRAS ENTRE O REGIME GERAL E OS RPPS		
1990.03.1.1.01	COMPENSAÇÕES FINANCEIRAS ENTRE O RGPS E RPPS - FINANCEIRO	01 410	Legislação Especifica
2000.00.0.0.00	RECEITAS DE CAPITAL		
2200.00.0.0.00	ALIENAÇÃO DE BENS		
2210.00.0.0.00	ALIENAÇÃO DE BENS MÓVEIS		
2213.00.0.0.00	ALIENAÇÃO DE BENS MÓVEIS E SEMOVENTES		
2213.00.1.0.00	ALIENAÇÃO DE BENS MÓVEIS E SEMOVENTES		
2213.00.1.1.00	ALIENAÇÃO DE BENS MÓVEIS E SEMOVENTES - PRINCIPAL	01 930	Art. 32 e 33 da LC nº 101/2000
2400.00.0.0.00	TRANSFERÊNCIAS DE CAPITAL		
2410.00.0.0.00	TRANSFERÊNCIAS DA UNIÃO E DE SUAS ENTIDADES		
2418.00.0.0.00	TRANSFERÊNCIAS DA UNIÃO-ESPECÍFICAS DE EST., DF E MUN.		
2418.03.0.0.00	TRANSF. REC.- SUS-BLOCO CUSTEIO AÇÕES SERV.PUB. SAÚDE		
2418.03.9.0.00	TRANSF. REC.SUS-OUTROS PROGRAM.FINANC.FUNDO A FUNDO		
2418.03.9.1.00	TRANSF.SUS-OUTROS PROGRAMAS-FUNDO A FUNDO- PRINCIPAL	05 215	Legislação Especifica
2418.10.0.0.00	TRANSFERÊNCIA DE CONVÊNIO DA UNIÃO E DE SUAS ENTIDADES		
2418.10.9.0.00	OUTRAS TRANSFERÊNCIAS DE CONVÊNIO DA UNIÃO		
2418.10.9.1.00	OUTRAS TRANSFERÊNCIAS DE CONVÊNIO DA UNIÃO - PRINCIPAL	05 510	Legislação Especifica
2420.00.0.0.00	TRANSF.ESTADOS E DO DISTRITO FEDERAL E DE SUAS ENTIDADES		
2428.00.0.0.00	TRANSF.ESTADOS E DO DISTRITO FEDERAL E DE SUAS ENTIDADES		
2428.10.0.0.00	TRANSF.CONVÊNIO DOS ESTADOS E DO DIST.FED.E DE SUAS ENT.		
2428.10.1.0.00	TRANSF.CONVÊNIO DOS EST. E DO DIST.FED.E DE SUAS ENT. SUS		
2428.10.1.1.00	TRANSF.CONVÊNIO DOS ESTADOS PARA O SUS - PRINCIPAL	02 213	Legislação Especifica
2428.10.2.0.00	TRANSF.CONVÊNIO DOS ESTADOS DESTINADAS A PROG.EDUCAÇÃO		

**PREFEITURA DE CUMARU**

CENTRO - CNPJ:11097391/0001-20

Orçamento Programa - Exercício de 2021

LEGISLAÇÃO DA RECEITA

(Inc. III, § 1º, Art.2º)

Quadro 11

Page 8

Lei, Data:

Código	Discriminação	Fonte	Legislação
2428.10.2.1.00	TRANSF. CONV.DOS ESTADOS DEST. A PROG.EDUCAÇÃO- PRINCIPAL	02 125	Legislação Especifica
2428.10.9.0.00	OUTRAS TRANSFERÊNCIAS DE CONVÊNIO DOS ESTADOS		
2428.10.9.1.00	OUTRAS TRANSF.CONVÊNIO DOS ESTADOS - PRINCIPAL	02 520	Legislação Especifica
7000.00.0.0.00	RECEITAS CORRENTES (INTRA)		
7200.00.0.0.00	CONTRIBUIÇÕES (INTRA)		
7210.00.0.0.00	CONTRIBUIÇÕES SOCIAIS (INTRA)		
7218.00.0.0.00	CONTRIBUIÇÕES SOCIAIS ESPECIFICAS DE ESTADOS, DF E MUNICIPIO		
7218.03.0.0.00	CPSSS PATRONAL - SERVIDOR CIVIL - ESPECIFICO DE EST/DF/MUN (
7218.03.1.0.00	CPSSS PATRONAL - SERVIDOR CIVIL ATIVO (INTRA)		
7218.03.1.1.01	CONTRIB. PATRONAL-SERVIDOR CIVIL ATIVO - PM	01 410	Legislação Especifica
7218.03.1.1.02	CONTRIB. PATRONAL-SERVIDOR CIVIL ATIVO - FMS	01 410	Legislação Especifica
7218.03.1.1.03	CONTRIB. PATRONAL-SERVIDOR CIVIL ATIVO - FMAS	01 410	Legislação Especifica
7218.03.1.1.04	CONTRIB. PATRONAL-SERVIDOR CIVIL ATIVO - FME	01 410	Legislação Especifica
7218.04.0.0.00	CPSSS PATRONAL - PARCELAMENTOS - ESPECIFICO DE EST/DF/MUN (I		
7218.04.1.0.00	CPSSS PATRONAL - PARCELAMENTOS - SERVIDOR CIVIL ATIVO (INTRA		
7218.04.1.1.01	CONTRIBUIÇÃO PATRONAL - PARCELAMENTOS	01 410	Legislação Especifica
9000.00.0.0.00	(R) DEDUCOES DA RECEITA		
9500.00.0.0.00	(R) DEDUÇÕES DO FUNDEB		
9510.00.0.0.01	(R) DEDUÇÕES DO FPM	01 001	Art.159 da Constituição Federal e Lei Federal nº 11.494/07
9510.00.0.0.02	(R) DEDUÇÕES DO ITR	01 001	Art.159 da Constituição Federal e Lei Federal nº 11.494/07
9510.00.0.0.03	(R) DEDUÇÕES DO ICMS-DESONERAÇÃO	01 001	Art.159 da Constituição Federal e Lei Federal nº 11.494/07
9510.00.0.0.04	(R) DEDUÇÕES DO ICMS	01 001	Art.158 da Constituição Federal e Lei Federal nº 11.494/07
9510.00.0.0.05	(R) DEDUÇÕES DO IPVA	01 001	Art.153 da Constituição Federal e Lei Federal nº 11.494/07
9510.00.0.0.06	(R) DEDUÇÕES DO IPI	01 001	Art.155 da Constituição Federal e Lei Federal nº 11.494/07



PREFEITURA DE CUMARU
CENTRO - CNPJ:11097391/0001-20

Orçamento Programa - Exercício de 2021
LEGISLAÇÃO DA RECEITA
(Inc. III, § 1º, Art.2º)

Quadro 11
Page 9
Lei, Data:

Codigo	Discriminação	Fonte	Legislação
--------	---------------	-------	------------



PREFEITURA MUNICIPAL DE CUMARU

DEMONSTRATIVO DA RECEITA DE IMPOSTOS E DAS DESPESAS PRÓPRIAS COM SAÚDE

(§ 2º do Art. 198 da Constituição Federal e Art. 77 do Ato das Disposições Constitucionais Transitórias)

FONTES		APLICAÇÃO	
RECEITA PREVISTA RESULTANTE DE IMPOSTOS E TRANSFERÊNCIAS		DESPESA DESTINADA ÀS AÇÕES E SERVIÇOS PÚBLICOS DE SAÚDE	
PREFEITURA MUNICIPAL DE CUMARU	Valor em R\$	DISCRIMINAÇÃO	Valor em R\$
RECEITA ORÇAMENTÁRIA PRÓPRIA	%		%
Impostos Municipais (incluindo dívida ativa, multas e juros)		10.122 ADMINISTRAÇÃO	1.216.000,00
Impostos sobre a Renda e Proventos de Qualquer Natureza	2,30	10.301 ATENÇÃO BÁSICA	5.230.000,00
Imposto sobre a Propriedade Predial e Territorial Urbana	1,19	10.302 ASSISTÊNCIA HOSPITALAR E AMBULATORIAL	3.512.000,00
Imposto sobre Transmissão "Inter Vivos" de Bens Imóveis e de Direitos Reais sobre Imóveis	0,28	10.303 SUPORTE PROFILÁTICO E TERAPÊUTICO	0,00
Imposto sobre Serviços de Qualquer Natureza	2,46	10.304 VIGILÂNCIA SANITÁRIA	35.000,00
TOTAL DOS IMPOSTOS	6,23	10.305 VIGILÂNCIA EPIDEMIOLÓGICA	387.000,00
RECEITA ORÇAMENTÁRIA TRANSFERIDA		10.306 NUTRIÇÃO	10.000,00
TRANSFERÊNCIAS DA UNIÃO	66,51		
FPM	66,49		
ITR	0,01		
ICMS DESONERAÇÃO - LC 87/96	0,01		
TRANSFERÊNCIAS DO ESTADO	27,26		
ICMS	23,02		
IPVA	4,09		
IPI	0,15		
TOTAL DAS TRANSFERÊNCIAS	93,77		
TOTAL DAS RECEITAS	100,00	DESPESA TOTAL COM SAÚDE	10.390.000,00
TRANSF. DE RECURSOS DO SIUS		(1) DESPESA COM RECURSOS DO SIUS	7.430.000,00
		DESPESA PRÓPRIA COM SAÚDE	2.960.000,00
			15,14

* Disposições introduzidas pela Lei Complementar nº 141/2012.



PREFEITURA MUNICIPAL DE CUMARU
 DEMONSTRATIVO DAS RECEITAS E DESPESAS COM MANUTENÇÃO
 E DESENVOLVIMENTO DO ENSINO
 (ART. 212 - CONSTITUIÇÃO FEDERAL - 1988)

FONTES		APLICAÇÃO	
RECEITA PREVISTA RESULTANTE DE IMPOSTOS E TRANSFERÊNCIAS		DESPESA ORÇADA COM MANUTENÇÃO E DESENVOLVIMENTO DO ENSINO POR SUBFUNÇÃO	
DISCRIMINAÇÃO	Valor em R\$	DISCRIMINAÇÃO	Valor em R\$
			%
RECEITA ORÇAMENTÁRIA PRÓPRIA			
Impostos Municipais (incluindo dívida ativa, multas e juros)			
Impostos sobre a Renda e Proventos de Qualquer Natureza	450.000,00	12.361 ENSINO FUNDAMENTAL	14.966.000,00
Imposto sobre a Propriedade Predial e Territorial Urbana	232.800,00	12.365 EDUCAÇÃO INFANTIL	286.000,00
Imposto sobre Transmissão "Inter Vivos" de Bens Imóveis e de Direitos Reais sobre Imóveis	55.000,00	12.366 EDUCAÇÃO DE JOVENS E ADULTOS	12.000,00
Imposto sobre Serviços de Qualquer Natureza	480.000,00		
			98,05
			1,87
			0,08
TOTAL DOS IMPOSTOS	1.217.800,00		
RECEITA ORÇAMENTÁRIA TRANSFERIDA			
TRANSFERÊNCIAS DA UNIÃO	14.124.000,00		
FPM	14.120.000,00		
ITR	2.000,00		
ICM'S DESONERAÇÃO - LC 87/96	2.000,00		
TRANSFERÊNCIAS DO ESTADO	5.330.000,00		
ICM'S	4.500.000,00		
IPVA	800.000,00		
IPI	30.000,00		
TOTAL DAS TRANSFERÊNCIAS	19.454.000,00		
TOTAL DAS RECEITAS	20.671.800,00	DESPESA TOTAL COM EDUCAÇÃO	15.264.000,00
			100,00
TRANSF. BRUTA DO FUNDEB			
(-) DEDUÇÃO P/ FÓRM. DO FUNDEB	12.070.000,00	SUBTOTAL	15.264.000,00
TRANSF. LÍQUIDA DO FUNDEB	3.666.800,00	(-) TRANSF. LÍQUIDA DO FUNDEB	8.403.200,00
DEMAIS TRANSFERÊNCIAS E RENDIMENTOS VINCULADOS À EDUCAÇÃO	1.590.000,00	TRANSF. DE CONVÊNIOS VINCULADOS À EDUCAÇÃO	1.590.000,00
		TOTAL	5.270.800,00
			25,50



PREFEITURA MUNICIPAL DE CUMARU

DEMONSTRATIVO DOS RECURSOS DESTINADOS A
CRIANÇA E AO ADOLESCENTE

FONTES		APLICAÇÃO	
RECEITA MUNICIPAL PREVISTA NESTE ORÇAMENTO		DESPESA DESTINADA A PROMOÇÃO DA CRIANÇA E DO ADOLESCENTE	
DISCRIMINAÇÃO	Valor em R\$	DISCRIMINAÇÃO	Valor em R\$
	%		%
RECEITAS CORRENTES	45.503.800,00		
	93,56		
RECEITAS DE CAPITAL	3.133.000,00	08.243. - ASSIST. À CRIANÇA E AO ADOLESCENTE	515.000,00
	6,44		1,06
TOTAL	48.636.800,00	TOTAL	515.000,00
	100,00		1,06



PREFEITURA MUNICIPAL DE CUMARU
DEMONSTRATIVO DOS RECURSOS DESTINADOS A
RESERVA DE CONTINGÊNCIA

FONTES		APLICAÇÃO			
RECEITA CORRENTE PREVISTA NESTE ORÇAMENTO		DESPESA DESTINADA A RESERVA DE CONTINGÊNCIA			
DISCRIMINAÇÃO	Valor em R\$	%	DISCRIMINAÇÃO	Valor em R\$	%
RECEITA CORRENTE LÍQUIDA	40.597.000,00	100,00	Reserva de Contingência	470.000,00	1,16
TOTAL	40.597.000,00	100,00	TOTAL	470.000,00	1,16



PREFEITURA DE CUMARU

CENTRO

11097391/0001-20

Exercício: 2021

RECEITA PREVISTA

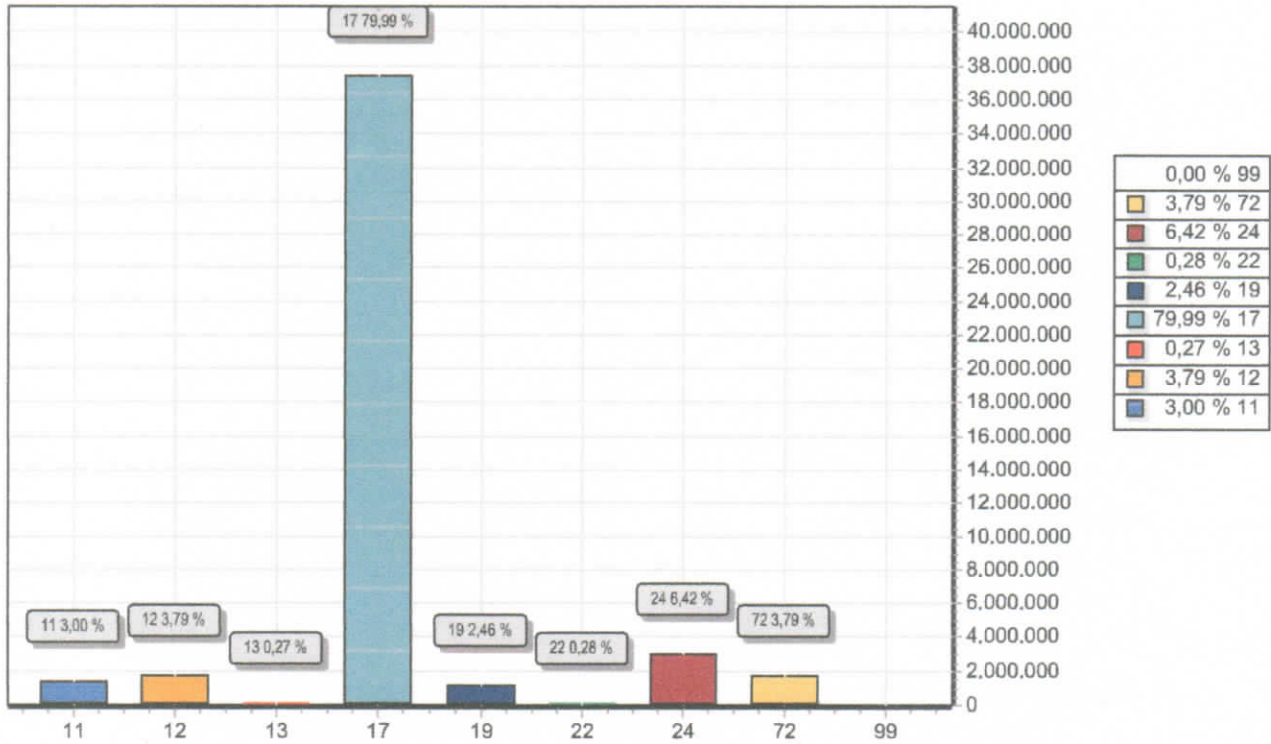

CODIGO		PREVISTO
11	IMPOSTOS, TAXAS E CONTRIBUIÇÕES DE MELHORIA	1.402.800,00
12	CONTRIBUIÇÕES	1.770.000,00
13	RECEITA PATRIMONIAL	125.000,00
17	TRANSFERENCIAS CORRENTES	37.387.200,00
19	OUTRAS RECEITAS CORRENTES	1.152.000,00
22	ALIENAÇÃO DE BENS	133.000,00
24	TRANSFERÊNCIAS DE CAPITAL	3.000.000,00
72	CONTRIBUIÇÕES (INTRA)	1.770.000,00
99	RECURSOS ARRECADADOS EM EXERCÍCIOS ANTERIORES	
TOTAL		46.740.000,00



PREFEITURA DE CUMARU

CENTRO

11097391/0001-20

Exercício: 2021

DESPESA ORÇADA POR GRUPO

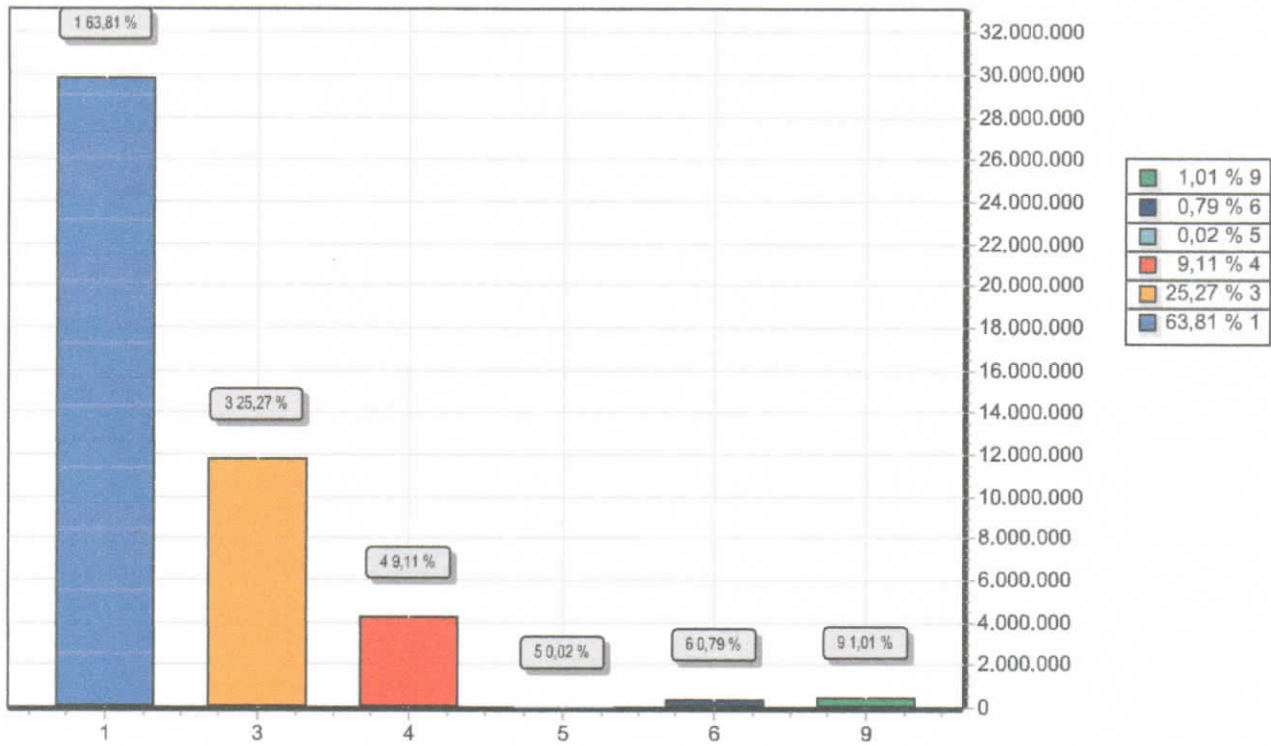

GRUPO	DOTAÇÃO
1 PESSOAL E ENCARGOS SOCIAIS	29.824.000,00
3 OUTRAS DESPESAS CORRENTES	11.809.000,00
4 INVESTIMENTOS	4.257.000,00
5 INVERSÕES FINANCEIRAS	10.000,00
6 AMORTIZAÇÃO DA DÍVIDA	370.000,00
9 RESERVA DE CONTINGÊNCIA	470.000,00
TOTAL	46.740.000,00



PREFEITURA DE CUMARU

CENTRO

11097391/0001-20

Exercício: 2021

CONSOLIDAÇÃO GERAL DA DESPESA

Lei: , Data:

CODIGO	ESPECIFICAÇÃO	DOTAÇÃO
001	Ordinário	14.207.000,00
001	Recursos Próprios do Município	14.207.000,00
111	REC DE IMP E DE TRANSF IMP - EDUCAÇÃO	1.675.000,00
001	RECURSOS PRÓPRIOS - EDUCAÇÃO	1.675.000,00
116	TRANSFERÊNCIAS DO FUNDEB	10.980.000,00
001	TRANSFERÊNCIAS DO FUNDEB	10.980.000,00
117	TRANSFERÊNCIA DO FUNDEB - COMPL DA UNIÃO	1.100.000,00
001	FUNDEB - COMPLEMENTAÇÃO DA UNIÃO	1.100.000,00
120	TRANSFERÊNCIA DO SALÁRIO EDUCAÇÃO	560.000,00
001	SALÁRIO EDUCAÇÃO	560.000,00
121	TRANSFERÊNCIAS DO FNDE - PDDE	30.000,00
001	TRANSFERÊNCIAS DO FNDE - PDDE	30.000,00
122	TRANSFERÊNCIAS DO FNDE - PNAE	260.000,00
001	PNAE	260.000,00
123	TRANSFERÊNCIAS DO FNDE - PNATE	250.000,00
001	PNATE	250.000,00
124	OUTRAS TRANSF. DE RECURSOS DO FNDE	115.000,00
001	OUTRAS TRANSFERÊNCIAS DO FNDE	115.000,00
125	TRANSF CONVÊNIOS OU CONT VINC A EDUCAÇÃO	500.000,00
001	CONVÊNIOS EDUCAÇÃO	500.000,00
190	OUTROS REC VINCULADOS A EDUCAÇÃO	150.000,00
001	CAMINHO DA ESCOLA	150.000,00
211	REC. IMPOSTOS E DE TRANF DE IMP - SAÚDE	2.960.000,00
001	RECURSOS PRÓPRIOS - SAÚDE	2.960.000,00
213	TRANSF F. A FUNDO SUS - GOVERNO ESTADUAL	600.000,00
001	RECURSOS DO SUS - GOVERNO ESTADUAL	600.000,00
214	TRANSF F. A FUNDO SUS - GOVERNO FEDERAL	6.230.000,00
001	RECURSOS DO SUS - BLOCO DE CUSTEIO	6.230.000,00
215	TRANSF F. A FUNDO SUS-BLOCO INVESTIMENTO	500.000,00
001	RECURSOS DO SUS - BLOCO DE INVESTIMENTO	500.000,00
218	DEMAIS TRANSF. FEDERAIS (COVID-19)	200.000,00
001	RECURSOS DO FNS - (COVID-19)	100.000,00
002	RECURSOS DO FNAS - (COVID-19)	100.000,00
311	TRANSFERÊNCIAS DE RECURSOS DO FNAS	725.000,00
001	RECURSOS DO FNAS	725.000,00
390	OUTROS REC VINC A ASSISTÊNCIA SOCIAL	150.000,00
001	RECURSOS DO FEAS - ESTADO	150.000,00
410	REGIME PRÓPRIO DE PREVIDÊNCIA SOCIAL	3.915.000,00
001	RPPS - PLANO PREVIDENCIÁRIO	3.915.000,00



PREFEITURA DE CUMARU

CENTRO

11097391/0001-20

Exercício: 2021

CONSOLIDADO GERAL DA DESPESA

Lei: , Data:

CODIGO	ESPECIFICAÇÃO	DOTAÇÃO
510	OUTRAS TRANSF DE CONV E CONT. DA UNIÃO	1.000.000,00
001	CONVÊNIO DA UNIÃO	1.000.000,00
520	OUTRAS TRANSF CONVÊNIO OU CONT DO ESTADOS	500.000,00
001	CONVÊNIO DOS ESTADOS	500.000,00
930	RECURSOS DE ALIENAÇÃO DE BENS/ATIVOS	133.000,00
001	ALIENAÇÃO DE BENS/ATIVOS	133.000,00
TOTAL		46.740.000,00



EVOLUÇÃO DA RECEITA
(Inc.III, Art.22º)

Codigo	Discriminação	Receita Arrecadada			Receita Prevista	
		2017	2018	2019	2020	2021
1000.00.0.0	RECEITAS CORRENTES					
1100.00.0.0	IMPOSTOS, TAXAS E CONTRIBUIÇÕES DE IMPOSTOS	1.100.000,44	1.024.568,36	1.019.678,18	1.297.000,00	1.402.800,00
1200.00.0.0	CONTRIBUIÇÕES	1.393.756,65	1.425.732,64	1.900.385,39	2.372.000,00	1.770.000,00
1300.00.0.0	RECEITA PATRIMONIAL	135.528,22	71.098,13	80.591,93	164.800,00	125.000,00
1600.00.0.0	RECEITA DE SERVIÇOS					
1700.00.0.0	TRANSFERÊNCIAS CORRENTES	29.117.784,00	31.307.445,21	36.002.840,51	39.216.000,00	41.054.000,00
1900.00.0.0	OUTRAS RECEITAS CORRENTES	676.943,64	1.210.199,71	868.276,05	973.000,00	1.152.000,00
	Sub Total	32.424.012,95	35.039.044,05	39.871.772,06	44.022.800,00	45.503.800,00
2000.00.0.0	RECEITAS DE CAPITAL					
2100.00.0.0	OPERAÇÕES DE CRÉDITO					
2200.00.0.0	ALIENAÇÃO DE BENS	153.359,10	159.400,00	125.100,00	179.000,00	133.000,00
2400.00.0.0	TRANSFERÊNCIAS DE CAPITAL	153.359,10	2.273.882,63	1.101.564,07	3.500.000,00	3.000.000,00
	Sub Total	153.359,10	2.433.082,63	1.226.664,07	3.679.000,00	3.133.000,00
7000.00.0.0	RECEITAS CORRENTES (INTRA)					
7200.00.0.0	CONTRIBUIÇÕES (INTRA)	834.240,10	917.534,10	1.081.110,80	1.626.000,00	1.770.000,00
	Sub Total	834.240,10	917.534,10	1.081.110,80	1.626.000,00	1.770.000,00
9000.00.0.0	(R) DEDUÇÕES DA RECEITA					
9500.00.0.0	(R) DEDUÇÕES DO FUNDEB	-2.883.122,59	-3.079.895,29	-3.363.209,56	-3.817.800,00	-3.666.800,00
	Sub Total	-2.883.122,59	-3.079.895,29	-3.363.209,56	-3.817.800,00	-3.666.800,00
	TOTAL	30.528.489,56	35.309.765,49	38.816.337,37	45.510.000,00	46.740.000,00



PREFEITURA DE CUMARU
CENTRO - CNPJ:11097391/0001-20

Orçamento Programa - Exercício de 2021

EVOLUÇÃO DA DESPESA
(Inc. III, Art. 22)

Quadro 10

Page 1

Lei: , Data:

Codigo	Discriminação	DESPESA		
		Realizada 2019	Fixada 2020	Prevista 2021
DESPESAS CORRENTES				
3 1	PESSOAL E ENCARGOS SOCIAIS	24.563.475,91	28.941.000,00	29.824.000,00
3 2	JUROS E ENCARGOS DA DÍVIDA			
3 3	OUTRAS DESPESAS CORRENTES	10.940.054,06	11.007.000,00	11.809.000,00
	Sub Total	35.503.529,97	39.948.000,00	41.633.000,00
DESPESAS DE CAPITAL				
4 4	INVESTIMENTOS	2.185.722,33	4.822.000,00	4.257.000,00
4 5	INVERSÕES FINANCEIRAS		20.000,00	10.000,00
4 6	AMORTIZAÇÃO DA DÍVIDA	252.020,39	290.000,00	370.000,00
	Sub Total	2.437.742,72	5.132.000,00	4.637.000,00
RESERVA DE CONTINGÊNCIA				
9 9	RESERVA DE CONTINGÊNCIA		430.000,00	470.000,00
	Sub Total	0,00	430.000,00	470.000,00
	TOTAL	37.941.272,69	45.510.000,00	46.740.000,00

PREFEITURA DE CUMARUCENTRO - CNPJ:11097391/0001-20
Orçamento Programa - Exercício de 2021

Anexo 01

Page 1

Lei: , Data:

DEMONSTRATIVO DA RECEITA E DESPESA SEGUNDO AS CATEGORIAS ECONOMICAS
(Inc.II, §1º, Art.2º)

RECEITA	R\$	R\$
RECEITAS CORRENTES		
IMPOSTOS, TAXAS E CONTRIBUIÇÕES DE MELHORIA	1.402.800,00	
CONTRIBUIÇÕES	1.770.000,00	
RECEITA PATRIMONIAL	125.000,00	
TRANSFERÊNCIAS CORRENTES	41.054.000,00	
OUTRAS RECEITAS CORRENTES	1.152.000,00	
CONTRIBUIÇÕES (INTRA)	1.770.000,00	
(R) DEDUÇÕES DO FUNDEB	-3.666.800,00	
SUB TOTAL		43.607.000,00
TOTAL		43.607.000,00
SUPERAVIT DO ORCAMENTO CORRENTE		1.974.000,00
RECEITAS DE CAPITAL		
ALIENAÇÃO DE BENS	133.000,00	
TRANSFERÊNCIAS DE CAPITAL	3.000.000,00	
SUB TOTAL		3.133.000,00
TOTAL		5.107.000,00
RESUMO		
RECEITAS CORRENTES	45.503.800,00	
RECEITAS CORRENTES (INTRA)	1.770.000,00	
DEDUÇÕES DA RECEITA CORRENTE	-3.666.800,00	
RECEITAS DE CAPITAL	3.133.000,00	
TOTAL DE RECEITAS		46.740.000,00
TOTAL		46.740.000,00

DESPESA	R\$	R\$
DESPESAS CORRENTES		
PESSOAL E ENCARGOS SOCIAIS	29.824.000,00	
OUTRAS DESPESAS CORRENTES	11.809.000,00	
SUB TOTAL		41.633.000,00
SUPERAVIT DO ORCAMENTO CORRENTE		1.974.000,00
TOTAL		43.607.000,00
DESPESAS DE CAPITAL		
INVESTIMENTOS	4.257.000,00	
INVERSÕES FINANCEIRAS	10.000,00	
AMORTIZAÇÃO DA DÍVIDA	370.000,00	
SUB TOTAL		4.637.000,00
RESERVA DE CONTINGENCIA		470.000,00
TOTAL		5.107.000,00
RESUMO		
DESPESAS CORRENTES	41.633.000,00	
DESPESAS DE CAPITAL	4.637.000,00	
RESERVA DE CONTINGÊNCIA	470.000,00	
TOTAL DE DESPESA		46.740.000,00
TOTAL		46.740.000,00

PREFEITURA DE CUMARU

CENTRO - CNPJ:11097391/0001-20
Orçamento Programa - Exercício de 2021

DEMONSTRATIVO DA RECEITA E DESPESA SEGUNDO AS CATEGORIAS ECONOMICAS
(Inc.II, §1º, Art.2º)



Anexo 01

Page 2

Lei: , Data:



PREFEITURA DE CUMARU
CENTRO - CNPJ:11097391/0001-20

Anexo 02
Page 1

Orçamento Programa - Exercício de 2021

RECEITAS SEGUNDO AS CATEGORIAS ECONOMICAS

Lei: , Data:

Código	Especificação	F.R.	Desdobramento	SubCategoria Fonte	Categoria Econômica
1000.00.0.0	RECEITAS CORRENTES	0.000.000			45.503.800,00
1100.00.0.0	IMPOSTOS, TAXAS E CONTRIBUIÇÕES DE MELHORIA	0.000.000		1.402.800,00	
1110.00.0.0	IMPOSTOS	0.000.000		1.217.800,00	
1113.00.0.0	IMPOSTOS SOBRE A RENDA E PROVENTOS DE QUALQUER NATUREZA	0.000.000	450.000,00		
1113.03.0.0	IMPOSTO SOBRE A RENDA - RETIDO NA FONTE	0.000.000	450.000,00		
1113.03.1.0	IMPOSTO SOBRE A RENDA - RETIDO NA FONTE - TRABALHO	0.000.000	350.000,00		
1113.03.1.1	IRRF - TRABALHO - PRINCIPAL	0.01.00	350.000,00		
1113.03.4.0	IMPOSTO SOBRE A RENDA - RETIDO NA FONTE - OUTROS RENDIMENTOS	0.000.000	100.000,00		
1113.03.4.1	IRRF - OUTROS RENDIMENTOS - PRINCIPAL	0.01.00	100.000,00		
1118.00.0.0	IMPOSTOS ESPECÍFICOS DE ESTADOS, DF E MUNICÍPIOS	0.000.000	767.800,00		
1118.01.0.0	IMPOSTOS SOBRE O PATRIMÔNIO PARA ESTADOS/DF/MUNICÍPIOS	0.000.000	287.800,00		
1118.01.1.0	IMPOSTO SOBRE A PROPRIEDADE PREDIAL E TERRITORIAL URBANA	0.000.000	232.800,00		
1118.01.1.1	IPTU - PRINCIPAL	0.01.00	200.000,00		
1118.01.1.2	IPTU - MULTAS E JUROS DE MORA	0.01.00	20.000,00		
1118.01.1.3	IPTU - DÍVIDA ATIVA	0.01.00	10.000,00		
1118.01.1.4	IPTU - DÍVIDA ATIVA - MULTAS E JUROS DE MORA	0.01.00	2.800,00		
1118.01.4.0	IMP. TRANSMISSÃO "INTER VIVOS" DE BENS IMÓVEIS E DIREITOS	0.000.000	55.000,00		
1118.01.4.1	ITBI - PRINCIPAL	0.01.00	50.000,00		
1118.01.4.2	ITBI - MULTAS E JUROS DE MORA	0.01.00	5.000,00		
1118.02.0.0	IMPOSTOS SOBRE A PRODUÇÃO, CIRCULAÇÃO DE MERCADORIAS E SERVIÇOS	0.000.000	480.000,00		
1118.02.3.0	IMPOSTO SOBRE SERVIÇOS DE QUALQUER NATUREZA	0.000.000	480.000,00		
1118.02.3.1	ISS - PRINCIPAL	0.01.00	470.000,00		
1118.02.3.2	ISS - MULTAS E JUROS DE MORA	0.01.00	10.000,00		
1120.00.0.0	TAXAS	0.000.000		184.000,00	
1122.00.0.0	TAXAS PELA PRESTAÇÃO DE SERVIÇOS	0.000.000	184.000,00		
1122.01.0.0	TAXAS PELA PRESTAÇÃO DE SERVIÇOS	0.000.000	184.000,00		
1122.01.1.0	TAXAS PELA PRESTAÇÃO DE SERVIÇOS	0.000.000	184.000,00		
1122.01.1.1	TAXAS PELA PRESTAÇÃO DE SERVIÇOS - PRINCIPAL	0.01.00	184.000,00		
1130.00.0.0	CONTRIBUIÇÃO DE MELHORIA	0.000.000		1.000,00	
1130.00.0.0	CONTRIBUIÇÃO DE MELHORIA	0.000.000	1.000,00		
1130.00.1.0	CONTRIBUIÇÃO DE MELHORIA	0.000.000	1.000,00		
1130.00.1.1	CONTRIBUIÇÃO DE MELHORIA - PRINCIPAL	0.01.00	1.000,00		
1200.00.0.0	CONTRIBUIÇÕES	0.000.000		1.770.000,00	
1210.00.0.0	CONTRIBUIÇÕES SOCIAIS	0.000.000		1.240.000,00	
1218.00.0.0	CONTRIBUIÇÕES SOCIAIS ESPECÍFICAS DE ESTADOS/DF E MUNICÍPIOS	0.000.000	1.240.000,00		
1218.01.0.0	CONTRIB. SERVIDOR CIVIL P/ PLANO SEGURIDADE SOCIAL-CPSSS	0.000.000	1.240.000,00		
1218.01.1.0	CPSSS DO SERVIDOR CIVIL ATIVO	0.000.000	1.240.000,00		
1218.01.1.1	CPSSS DO SERVIDOR CIVIL ATIVO - PRINCIPAL	0.01.12	1.230.000,00		
1218.01.1.2	CPSSS DO SERVIDOR CIVIL ATIVO - MULTAS E JUROS DE MORA	0.01.12	10.000,00		
1240.00.0.0	CONTRIBUIÇÃO PARA O CUSTEIO DO SERVIÇO DE ILUMINAÇÃO PÚBLICA	0.000.000		530.000,00	
1240.00.0.0	CONTRIBUIÇÃO PARA O CUSTEIO DO SERVIÇO DE ILUMINAÇÃO PÚBLICA	0.000.000	530.000,00		
1240.00.1.0	CONTRIBUIÇÃO PARA O CUSTEIO DO SERVIÇO DE ILUMINAÇÃO PÚBLICA	0.000.000	530.000,00		
1240.00.1.1	CONTRIB. CUSTEIO SERVIÇO ILUMINAÇÃO PÚBLICA - PRINCIPAL	0.01.00	530.000,00		
1300.00.0.0	RECEITA PATRIMONIAL	0.000.000		125.000,00	
1320.00.0.0	VALORES MOBILIÁRIOS	0.000.000		125.000,00	
1321.00.0.0	JUROS E CORREÇÕES MONETÁRIAS	0.000.000	125.000,00		
1321.00.1.0	REMUNERAÇÃO DE DEPÓSITOS BANCÁRIOS	0.000.000	120.000,00		
1321.00.1.1	REMUNERAÇÃO DE DEPÓSITOS BANCÁRIOS - PRINCIPAL	0.01.00	19.000,00		
1321.00.1.1	REMUNERAÇÃO DE DEPÓSITOS BANCÁRIOS - PRINCIPAL	0.01.00	35.000,00		
1321.00.1.1	REMUNERAÇÃO DE DEPÓSITOS BANCÁRIOS - PRINCIPAL	0.01.00	1.000,00		
1321.00.1.1	REMUNERAÇÃO DE DEPÓSITOS BANCÁRIOS - PRINCIPAL	0.01.00	5.000,00		
1321.00.1.1	REMUNERAÇÃO DE DEPÓSITOS BANCÁRIOS - PRINCIPAL	0.05.05	10.000,00		
1321.00.1.1	REMUNERAÇÃO DE DEPÓSITOS BANCÁRIOS - PRINCIPAL	0.05.09	30.000,00		
1321.00.1.1	REMUNERAÇÃO DE DEPÓSITOS BANCÁRIOS - PRINCIPAL	0.05.16	5.000,00		
1321.00.1.1	REMUNERAÇÃO DE DEPÓSITOS BANCÁRIOS - PRINCIPAL	0.05.25	15.000,00		
1321.00.4.0	REMUNERAÇÃO-REC. DO REGIME PRÓPRIO DE PREV.	0.000.000	5.000,00		



PREFEITURA DE CUMARU
CENTRO - CNPJ:11097391/0001-20

Anexo 02
Page 2

Orçamento Programa - Exercício de 2021

RECEITAS SEGUNDO AS CATEGORIAS ECONOMICAS

Lei: , Data:

Código	Especificação	F.R.	Desdobramento	SubCategoria Fonte	Categoria Econômica
1321.00.4.1	SOCIAL- RPPS				
1321.00.4.1	REMUNERAÇÃO RECURSOS DO RPPS - PRINCIPAL	0.01.12	5.000,00		
1700.00.0.0	TRANSFERÊNCIAS CORRENTES	0.000.000		41.054.000,00	
1710.00.0.0	TRANSFERÊNCIAS DA UNIÃO E DE SUAS ENTIDADES	0.000.000		24.324.000,00	
1718.00.0.0	TRANSF. DA UNIÃO - ESPECIFICAS DE ESTADOS, DF E MUNIC	0.000.000	24.324.000,00		
1718.01.0.0	PARTICIPAÇÃO NA RECEITA DA UNIÃO	0.000.000	14.122.000,00		
1718.01.2.0	COTA-PARTE DO FUNDO DE PARTIC.DOS MUNIC. - COTA MENSAL	0.000.000	13.000.000,00		
1718.01.2.1	COTA-PARTE DO FPM - COTA MENSAL - PRINCIPAL	0.01.00	13.000.000,00		
1718.01.3.0	COTA-PARTE FUNDO DE PARTIC. MUNIC.- 1% COTA DEZEMBRO	0.000.000	570.000,00		
1718.01.3.1	COTA-PARTE DO FPM-1% COTA-DEZEMBRO - PRINCIPAL	0.01.00	570.000,00		
1718.01.4.0	COTA-PARTE FUNDO DE PARTIC.DOS MUNIC.- 1% COTA JULHO	0.000.000	550.000,00		
1718.01.4.1	COTA-PARTE DO FPM-1% COTA-JULHO - PRINCIPAL	0.01.00	550.000,00		
1718.01.5.0	COTA-PARTE DO IMP.SOBRE A PROP.TERRIT. RURAL	0.000.000	2.000,00		
1718.01.5.1	COTA-PARTE DO	0.01.00	2.000,00		
1718.02.0.0	IMPOSTO-PROPIED.TERRIT.RURAL-PRINCIPAL	0.000.000	200.000,00		
1718.02.0.0	TRANSF.COMPENS.FINANC. PELA EXPLORAÇ. DE REC.NATURAIS	0.000.000	200.000,00		
1718.02.6.0	COTA-PARTE DO FUNDO ESPECIAL DO PETRÓLEO - FEP	0.000.000	200.000,00		
1718.02.6.1	COTA-PARTE DO FUNDO ESPECIAL DO PETRÓLEO - FEP - PRINCIPAL	0.01.00	200.000,00		
1718.03.0.0	TRANSF.RECURS.SUS-FUNDO A FUNDO-CUSTEIO SERV.PUB.SAUDE	0.000.000	6.300.000,00		
1718.03.1.0	TRANSFERÊNCIA DE RECURSOS DO SUS - ATENÇÃO BÁSICA	0.000.000	4.330.000,00		
1718.03.1.1	TRANSF.RECURSOS DO SUS - ATENÇÃO BÁSICA - PRINCIPAL	0.05.09	4.330.000,00		
1718.03.2.0	TRANSF.SUS - ATENÇÃO MÉDIA/ALTA COMPLEX.AMB E HOSPITALAR	0.000.000	1.600.000,00		
1718.03.2.1	SUS-ATENÇÃO MÉDIA E ALTA COMPLEX. AMB E HOSPIT- PRINCIPAL	0.05.09	1.600.000,00		
1718.03.3.0	TRANSFERÊNCIA DE RECURSOS DO SUS - VIGILÂNCIA EM SAÚDE	0.000.000	150.000,00		
1718.03.3.1	TRANSF.SUS - VIGILÂNCIA EM SAÚDE - PRINCIPAL	0.05.09	150.000,00		
1718.03.4.0	TRANSF. DE RECURSOS DO SUS - ASSISTÊNCIA FARMACÊUTICA	0.000.000	120.000,00		
1718.03.4.1	TRANSF DE RECURSOS SUS - ASSIST.FARMACÊUTICA- PRINCIPAL	0.05.09	120.000,00		
1718.03.9.0	TRANSF.DE RECURSOS DO SUS - OUT. PROG.FINANC. FUNDO A FUNDO	0.000.000	100.000,00		
1718.03.9.1	TRANSF.DO SUS - OUT PROGRAMAS FINANC.FUNDO/FUNDO- PRINCIPAL	0.05.20	100.000,00		
1718.05.0.0	TRANSFER.DE RECURSOS DO FUNDO NAC. DESENV.EDUCAÇÃO FNDE	0.000.000	1.200.000,00		
1718.05.1.0	TRANSFERÊNCIAS DO SALÁRIO-EDUCAÇÃO	0.000.000	560.000,00		
1718.05.1.1	TRANSFERÊNCIAS DO SALÁRIO-EDUCAÇÃO - PRINCIPAL	0.05.21	560.000,00		
1718.05.2.0	TRANSF. DIRETAS-FNDE REF. PROG.DINHEIRO DIRETO NA ESC-PDDE	0.000.000	30.000,00		
1718.05.2.1	TRANSF.DIRETAS DO FNDE- PROGRAMA PDDE- PRINCIPAL	0.05.22	30.000,00		
1718.05.3.0	TRANSF.DIRETAS DO FNDE REF.PROG.NAC. ALIM. ESCOLAR-PNAE	0.000.000	260.000,00		
1718.05.3.1	TRANSF. DIRETAS DO FNDE - PROGRAMA PNAE - PRINCIPAL	0.05.23	260.000,00		
1718.05.4.0	TRANSFER.FNDE REF. AO PROG.NAC.APOIO TRANSP.ESCOLAR-PNATE	0.000.000	250.000,00		
1718.05.4.1	TRANSF. DIRETAS DO FNDE - PROGRAMA PNATE - PRINCIPAL	0.05.24	250.000,00		
1718.05.9.0	OUTRAS TRANSF.DIRETAS DO FUNDO NAC.DO DESENV.DA EDUC. FNDE	0.000.000	100.000,00		
1718.05.9.1	OUTRAS TRANSF.DIRETAS DO FNDE - PRINCIPAL	0.05.25	100.000,00		
1718.06.0.0	TRANSFERÊNCIA FINANCEIRA ICMS - DESONERAÇÃO - L.C. Nº 87/86	0.000.000	2.000,00		
1718.06.1.0	TRANSFERÊNCIA FINANCEIRA ICMS - DESONERAÇÃO - L.C. Nº 87/86	0.000.000	2.000,00		
1718.06.1.1	TRANSF.FINANC.ICMS - DESONERAÇÃO - L.C. Nº 87/86 - PRINCIPAL	0.01.00	2.000,00		
1718.09.0.0	TRANSF. RECURSOS COMPLEMENTAÇÃO DA UNIÃO AO FUNDEB	0.000.000	1.100.000,00		
1718.09.1.0	TRANSF. RECURSOS COMPLEMENTAÇÃO DA UNIÃO AO FUNDEB	0.000.000	1.100.000,00		
1718.09.1.1	TRANSF.COMPLEMENTAÇÃO DA UNIÃO AO FUNDEB- PRINCIPAL	0.05.05	1.100.000,00		
1718.12.0.0	TRANSF.DE RECURSOS DO FUNDO NACIONAL DE ASSIST.SOCIAL	0.000.000	820.000,00		
1718.12.1.0	TRANSFERÊNCIAS DE RECURSOS DO FNAS	0.000.000	820.000,00		
1718.12.1.1	TRANSFERÊNCIAS DE RECURSOS DO FNAS - PRINCIPAL	0.05.16	720.000,00		



PREFEITURA DE CUMARU
CENTRO - CNPJ:11097391/0001-20

Anexo 02
Page 3

Orçamento Programa - Exercício de 2021

RECEITAS SEGUNDO AS CATEGORIAS ECONOMICAS

Lei: , Data:

Código	Especificação	F.R.	Desdobramento	SubCategoria Fonte	Categoria Econômica
1718.12.1.1	TRANSFERÊNCIAS DE RECURSOS DO FNAS - PRINCIPAL	0.05.19	100.000,00		
1718.99.0.0	OUTRAS TRANSFERÊNCIAS DA UNIÃO	0.000.000	580.000,00		
1718.99.1.0	OUTRAS TRANSFERÊNCIAS DA UNIÃO	0.000.000	580.000,00		
1718.99.1.1	OUTRAS TRANSFERÊNCIAS DA UNIÃO - PRINCIPAL	0.01.00	580.000,00		
1720.00.0.0	TRANSF.DOS EST. E DO DISTRITO FEDERAL E DE SUAS ENT.	0.000.000		5.760.000,00	
1728.00.0.0	TRANSFERÊNCIAS DOS ESTADOS - ESPECIFICAS DE ESTADOS, DF E MU	0.000.000	5.760.000,00		
1728.01.0.0	PARTICIPAÇÃO NA RECEITA DOS ESTADOS	0.000.000	5.360.000,00		
1728.01.1.0	COTA-PARTE DO ICMS	0.000.000	4.500.000,00		
1728.01.1.1	COTA-PARTE DO ICMS - PRINCIPAL	0.01.00	4.500.000,00		
1728.01.2.0	COTA-PARTE DO IPVA	0.000.000	800.000,00		
1728.01.2.1	COTA-PARTE DO IPVA - PRINCIPAL	0.01.00	800.000,00		
1728.01.3.0	COTA-PARTE DO IPI - MUNICIPIOS	0.000.000	30.000,00		
1728.01.3.1	COTA-PARTE DO IPI - MUNICIPIOS - PRINCIPAL	0.01.00	30.000,00		
1728.01.4.0	COTA-PARTE DA CONTRIBUIÇÃO DE CIDE	0.000.000	20.000,00		
1728.01.4.1	COTA-PARTE DA CONTRIBUIÇÃO DA CIDE - PRINCIPAL	0.01.00	20.000,00		
1728.01.9.0	OUTRAS TRANSFERÊNCIAS DOS ESTADOS	0.000.000	10.000,00		
1728.01.9.1	OUTRAS TRANSFERÊNCIAS DOS ESTADOS - PRINCIPAL	0.02.00	10.000,00		
1728.03.0.0	TRANSF.REC.DO ESTADO PROG.DE SAÚDE FUNDO A FUNDO	0.000.000	100.000,00		
1728.03.1.0	TRANSF.REC.DO ESTADO PROG.DE SAÚDE FUNDO A FUNDO	0.000.000	100.000,00		
1728.03.1.1	TRANSF.REC.EST.PROG.SAÚDE FUNDO A FUNDO - PRINCIPAL	0.02.09	100.000,00		
1728.10.0.0	TRANSF.DE CONVÊNIOS DOS EST.E DO DIST.FED. E DE SUAS ENT	0.000.000	150.000,00		
1728.10.2.0	TRANSF.DE CONV.ESTADOS DEST.PROGRAMA DE EDUCAÇÃO	0.000.000	150.000,00		
1728.10.2.1	TRANSF.DE CONVÊNIO ESTADOS DEST.A PROG.EDUCAÇÃO-PRINCIPAL	0.02.31	150.000,00		
1728.99.0.0	OUTRAS TRANSFERÊNCIAS DOS ESTADOS	0.000.000	150.000,00		
1728.99.1.0	OUTRAS TRANSFERÊNCIAS DOS ESTADOS	0.000.000	150.000,00		
1728.99.1.1	OUTRAS TRANSFERÊNCIAS DOS ESTADOS - PRINCIPAL	0.02.29	150.000,00		
1750.00.0.0	TRANSFERÊNCIAS DE OUTRAS INSTITUIÇÕES PÚBLICAS	0.000.000		10.970.000,00	
1758.00.0.0	TRANSF.OUT.INSTITUIÇÕES PÙB.- EST/DF/MUN	0.000.000	10.970.000,00		
1758.01.0.0	TRANSF. DE RECURSOS DO FUNDO DE MANUTENÇÃO DO FUNDEB	0.000.000	10.970.000,00		
1758.01.1.0	TRANSFERÊNCIAS DE RECURSOS DO FUNDEB	0.000.000	10.970.000,00		
1758.01.1.1	TRANSFERÊNCIAS DE RECURSOS DO FUNDEB - PRINCIPAL	0.05.05	10.970.000,00		
1900.00.0.0	OUTRAS RECEITAS CORRENTES	0.000.000		1.152.000,00	
1920.00.0.0	INDENIZAÇÕES, RESTITUIÇÕES E RESSARCIMENTOS	0.000.000		252.000,00	
1928.00.0.0	INDENIZAÇÕES, RESTIT. E RESSARCIMENTOS - ESPECIFICAS E/DF/MUN	0.000.000	252.000,00		
1928.01.0.0	INDENIZAÇÕES - ESPECIFICAS PARA ESTADOS/DF/MUNICIPIOS	0.000.000	1.000,00		
1928.01.1.0	INDENIZAÇÕES - ESPECIFICAS PARA ESTADOS/DF/MUNICIPIOS	0.000.000	1.000,00		
1928.01.1.1	INDENIZAÇÕES - ESPECIFICAS PARA EST./DF/MUN.- PRINCIPAL	0.01.00	1.000,00		
1928.02.0.0	RESTITUIÇÕES - ESPECIFICAS PARA ESTADOS/DF/MUNICIPIOS	0.000.000	251.000,00		
1928.02.9.0	OUTRAS RESTITUIÇÕES - ESPECIFICAS PARA EST/DF/MUN	0.000.000	251.000,00		
1928.02.9.1	OUTRAS RESTITUIÇÕES - ESPEC. PARA EST/DF/MUN. - PRINCIPAL	0.01.00	101.000,00		
1928.02.9.1	OUTRAS RESTITUIÇÕES - ESPEC. PARA EST/DF/MUN. - PRINCIPAL	0.01.00	150.000,00		
1990.00.0.0	DEMAIS RECEITAS CORRENTES	0.000.000		900.000,00	
1990.03.0.0	COMPENSAÇÕES FINANCEIRAS ENTRE O REGIME GERAL E OS RPPS	0.000.000	900.000,00		
1990.03.1.0	COMPENSAÇÕES FINANCEIRAS ENTRE O REGIME GERAL E OS RPPS	0.000.000	900.000,00		
1990.03.1.1	COMPENS.FINANC.ENTRE O RGPS E OS RPPS - PRINCIPAL	0.01.12	900.000,00		
2000.00.0.0	RECEITAS DE CAPITAL	0.000.000			3.133.000,00
2200.00.0.0	ALIENAÇÃO DE BENS	0.000.000		133.000,00	
2210.00.0.0	ALIENAÇÃO DE BENS MÓVEIS	0.000.000		133.000,00	
2213.00.0.0	ALIENAÇÃO DE BENS MÓVEIS E SEMOVENTES	0.000.000	133.000,00		
2213.00.1.0	ALIENAÇÃO DE BENS MÓVEIS E SEMOVENTES	0.000.000	133.000,00		
2213.00.1.1	ALIENAÇÃO DE BENS MÓVEIS E SEMOVENTES - PRINCIPAL	0.01.00	133.000,00		
2400.00.0.0	TRANSFERÊNCIAS DE CAPITAL	0.000.000		3.000.000,00	
2410.00.0.0	TRANSFERÊNCIAS DA UNIÃO E DE SUAS ENTIDADES	0.000.000		1.500.000,00	



RECEITAS SEGUNDO AS CATEGORIAS ECONOMICAS

Lei: , Data:

Código	Especificação	F.R.	Desdobramento	SubCategoria Fonte	Categoria Econômica
2418.00.0.0	TRANSFERÊNCIAS DA UNIÃO-ESPECÍFICAS DE EST, DF E MUN.	0.000.000	1.500.000,00		
2418.03.0.0	TRANSF.REC.- SUS-BLOCO CUSTEIO AÇÕES SERV.PUB. SAÚDE	0.000.000	500.000,00		
2418.03.9.0	TRANSF. REC.SUS-OUTROS PROGR.FINANC.FUNDO A FUNDO	0.000.000	500.000,00		
2418.03.9.1	TRANSF.SUS-OUTROS PROGRAMAS-FUNDO A FUNDO-PRINCIPAL	0.05.09	500.000,00		
2418.10.0.0	TRANSFERÊNCIA DE CONVÊNIO DA UNIÃO E DE SUAS ENTIDADES	0.000.000	1.000.000,00		
2418.10.9.0	OUTRAS TRANSFERÊNCIAS DE CONVÊNIO DA UNIÃO	0.000.000	1.000.000,00		
2418.10.9.1	OUTRAS TRANSFERÊNCIAS DE CONVÊNIO DA UNIÃO - PRINCIPAL	0.05.30	1.000.000,00		
2420.00.0.0	TRANSF.ESTADOS E DO DISTRITO FEDERAL E DE SUAS ENTIDADES	0.000.000		1.500.000,00	
2428.00.0.0	TRANSF.ESTADOS E DO DISTRITO FEDERAL E DE SUAS ENTIDADES	0.000.000	1.500.000,00		
2428.10.0.0	TRANSF.CONVÊNIO DOS ESTADOS E DO DIST.FED.E DE SUAS ENT.	0.000.000	1.500.000,00		
2428.10.1.0	TRANSF.CONVÊNIO DOS EST. E DO DIST.FED.E DE SUAS ENT. SUS	0.000.000	500.000,00		
2428.10.1.1	TRANSF.CONVÊNIO DOS ESTADOS PARA O SUS - PRINCIPAL	0.02.27	500.000,00		
2428.10.2.0	TRANSF.CONVÊNIO DOS ESTADOS DESTINADAS A PROG.EDUCAÇÃO	0.000.000	500.000,00		
2428.10.2.1	TRANSF. CONV.DOS ESTADOS DEST. A PROG.EDUCAÇÃO- PRINCIPAL	0.02.26	500.000,00		
2428.10.9.0	OUTRAS TRANSFERÊNCIAS DE CONVÊNIO DOS ESTADOS	0.000.000	500.000,00		
2428.10.9.1	OUTRAS TRANSF.CONVÊNIO DOS ESTADOS - PRINCIPAL	0.02.30	500.000,00		
9000.00.0.0	(R) DEDUÇÕES DA RECEITA	0.000.000			-3.666.800,00
9500.00.0.0	(R) DEDUÇÕES DO FUNDEB	0.000.000		-3.666.800,00	
9510.00.0.0	(R) DEDUÇÕES DO FUNDEB	0.000.000	-3.666.800,00		
9510.00.0.0	(R) DEDUÇÕES DO FUNDEB	0.000.000		-3.666.800,00	
9510.00.0.0	(R) DEDUÇÕES DO FUNDEB	0.01.00	-3.666.800,00		
Total das Receitas (exceto Intra-Orçamentárias)					44.970.000,00

7000.00.0.0	RECEITAS CORRENTES (INTRA)	0.000.000			1.770.000,00
7200.00.0.0	CONTRIBUIÇÕES (INTRA)	0.000.000		1.770.000,00	
7210.00.0.0	CONTRIBUIÇÕES SOCIAIS (INTRA)	0.000.000		1.770.000,00	
7218.00.0.0	CONTRIBUIÇÕES SOCIAIS ESPECÍFICAS DE ESTAD	0.000.000	1.770.000,00		
7218.03.0.0	CPSSS PATRONAL - SERVIDOR CIVIL - ESPECÍFIC	0.000.000	1.760.000,00		
7218.03.1.0	CPSSS PATRONAL - SERVIDOR CIVIL ATIVO (INTR	0.000.000	1.760.000,00		
7218.03.1.1	CPSSS PATRONAL - SERVIDOR CIVIL ATIVO - PRIF	0.01.12	1.760.000,00		
7218.04.0.0	CPSSS PATRONAL - PARCELAMENTOS - ESPECÍF	0.000.000	10.000,00		
7218.04.1.0	CPSSS PATRONAL - PARCELAMENTOS - SERVIDC	0.000.000	10.000,00		
7218.04.1.1	CPSSS PATR.PARC.SERV.CIVIL ATIVO-PRINCIPAL	0.01.12	10.000,00		
Total das Receitas (Intra-Orçamentárias)					1.770.000,00

TOTALIZAÇÃO DAS RECEITAS POR CATEGORIA ECONOMICA

RECEITA CORRENTE	43.607.000,00
RECEITA DE CAPITAL	3.133.000,00



PREFEITURA DE CUMARU
CENTRO - CNPJ:11097391/0001-20

Anexo 02
Page 5

Orçamento Programa - Exercício de 2021

RECEITAS SEGUNDO AS CATEGORIAS ECONOMICAS

Lei: , Data:

Código	Especificação	F.R.	Desdobramento	SubCategoria Fonte	Categoria Econômica
Total Geral das Receitas					46.740.000,00



NATUREZA DA DESPESA - CONSOLIDAÇÃO GERAL

Código	Especificação	Elemento	Modalidade	Grupo	Categoria Econômica
30.00.00	DESPESAS CORRENTES				41.633.000,00
31.00.00	PESSOAL E ENCARGOS SOCIAIS			29.824.000,00	
31.90.00	APLICAÇÕES DIRETAS		27.590.000,00		
31.90.01	APOSENTADORIAS, RESERVA REMUNERADA E REFORMAS	5.840.000,00			
31.90.03	PENSÕES	776.000,00			
31.90.04	CONTRATAÇÃO POR TEMPO DETERMINADO	5.026.000,00			
31.90.05	OUTROS BENEFÍCIOS PREVIDENCIÁRIOS	1.000,00			
31.90.11	VENCIMENTOS E VANTAGENS FIXAS - PESSOAL CIVIL	13.762.000,00			
31.90.13	OBRIGAÇÕES PATRONAIS	1.833.000,00			
31.90.91	SENTENÇAS JUDICIAIS	60.000,00			
31.90.92	DESPESAS DE EXERCÍCIOS ANTERIORES	1.000,00			
31.90.94	INDENIZAÇÕES E RESTITUIÇÕES TRABALHISTAS	291.000,00			
31.91.00	APLICAÇÕES DIRETAS- INTRA-ORÇAMENTÁRIAS		2.234.000,00		
31.91.13	OBRIGAÇÕES PATRONAIS	2.234.000,00			
33.00.00	OUTRAS DESPESAS CORRENTES			11.809.000,00	
33.50.00	TRANSFERÊNCIAS A INSTITUIÇÕES PRIVADAS SEM FINS LUCRATIVOS		5.000,00		
33.50.41	CONTRIBUIÇÕES	1.000,00			
33.50.43	SUBVENÇÕES SOCIAIS	4.000,00			
33.90.00	APLICAÇÕES DIRETAS		11.804.000,00		
33.90.08	OUTROS BENEFÍCIOS ASSISTENCIAIS DO SERVIDOR E DO MILITAR	83.000,00			
33.90.14	DIÁRIAS - CIVIL	155.000,00			
33.90.18	AUXÍLIO FINANCEIRO A ESTUDANTES	5.000,00			
33.90.30	MATERIAL DE CONSUMO	4.266.000,00			
33.90.31	PREMIAÇÕES CULTURAIS, ARTÍSTICAS, CIENTÍFICAS, DESPORTIVAS E	3.000,00			
33.90.32	MATERIAL, BEM OU SERVIÇO PARA DISTRIBUIÇÃO GRATUITA	142.000,00			
33.90.33	PASSAGENS E DESPESAS COM LOCOMOÇÃO	28.000,00			
33.90.35	SERVIÇOS DE CONSULTORIA	548.000,00			
33.90.36	OUTROS SERVIÇOS DE TERCEIROS - PESSOA FÍSICA	1.137.000,00			
33.90.39	OUTROS SERVIÇOS DE TERCEIROS - PESSOA JURÍDICA	4.688.000,00			
33.90.41	CONTRIBUIÇÕES	1.000,00			
33.90.47	OBRIGAÇÕES TRIBUTÁRIAS E CONTRIBUTIVAS	359.000,00			
33.90.48	OUTROS AUXÍLIOS FINANCEIROS A PESSOA FÍSICA	258.000,00			
33.90.91	SENTENÇAS JUDICIAIS	5.000,00			
33.90.92	DESPESAS DE EXERCÍCIOS ANTERIORES	26.000,00			
33.90.93	INDENIZAÇÕES E RESTITUIÇÕES	100.000,00			
40.00.00	DESPESAS DE CAPITAL				4.637.000,00
44.00.00	INVESTIMENTOS			4.257.000,00	
44.90.00	APLICAÇÕES DIRETAS		4.257.000,00		
44.90.51	OBRAS E INSTALAÇÕES	3.010.000,00			
44.90.52	EQUIPAMENTOS E MATERIAL PERMANENTE	1.167.000,00			
44.90.61	AQUISIÇÃO DE IMÓVEIS	80.000,00			
45.00.00	INVERSÕES FINANCEIRAS			10.000,00	
45.90.00	APLICAÇÕES DIRETAS		10.000,00		
45.90.61	AQUISIÇÃO DE IMÓVEIS	10.000,00			
46.00.00	AMORTIZAÇÃO DA DÍVIDA			370.000,00	
46.90.00	APLICAÇÕES DIRETAS		360.000,00		
46.90.71	PRINCIPAL DA DÍVIDA CONTRATUAL RESGATADA	360.000,00			
46.91.00	APLICAÇÕES DIRETAS- INTRA-ORÇAMENTÁRIAS		10.000,00		
46.91.71	PRINCIPAL DA DÍVIDA CONTRATUAL RESGATADA	10.000,00			
90.00.00	RESERVA DE CONTINGÊNCIA				470.000,00
99.00.00	RESERVA DE CONTINGÊNCIA			470.000,00	
99.99.00	A DEFINIR		470.000,00		
99.99.99	A CLASSIFICAR	470.000,00			



NATUREZA DA DESPESA - CONSOLIDAÇÃO GERAL

Lei: , Data:

Código	Especificação	Elemento	Modalidade	Grupo	Categoria Econômica
				TOTAL	46.740.000,00

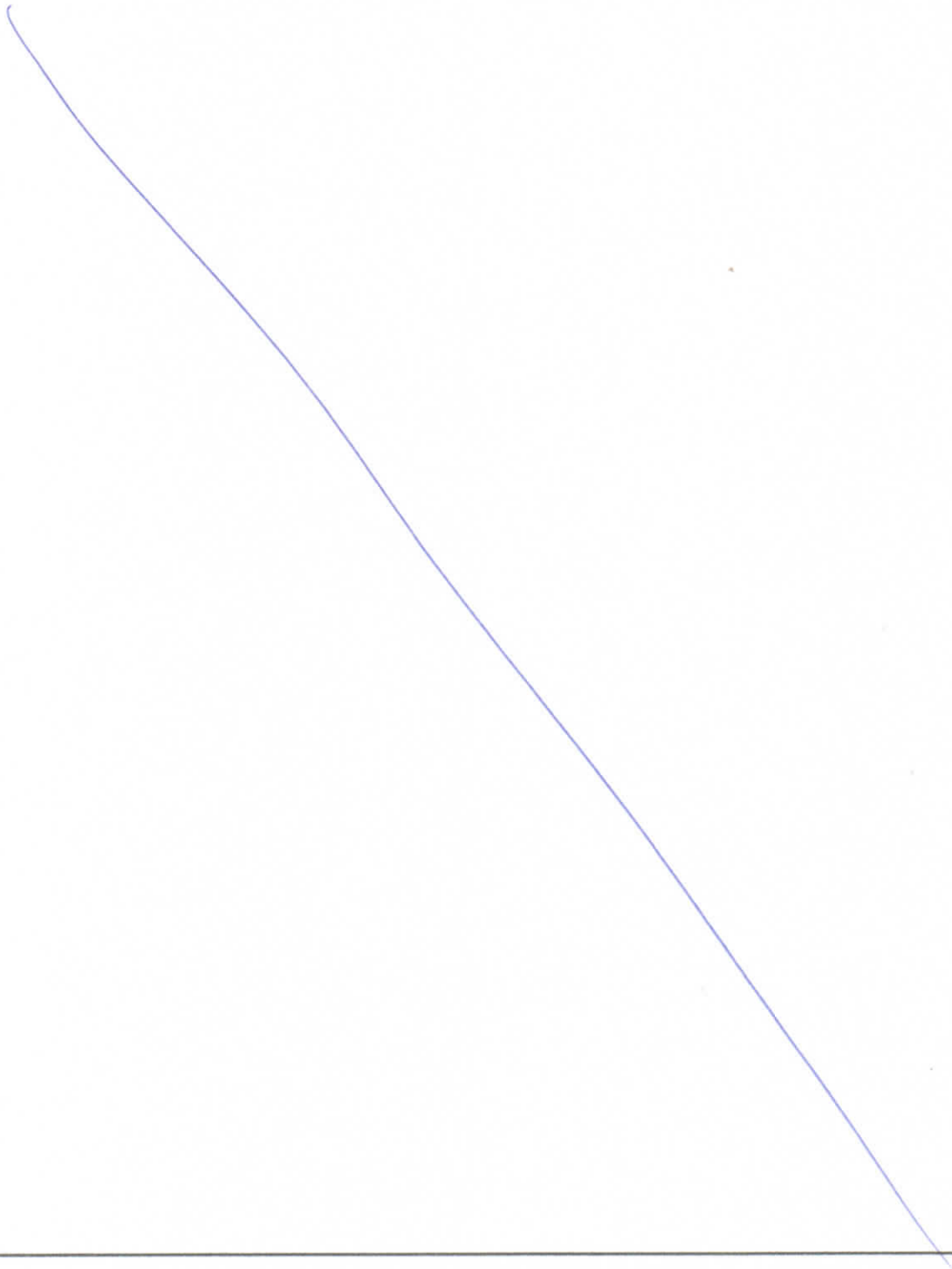



NATUREZA DA DESPESA POR ORGÃO

PODER ORGÃO	01 PODER LEGISLATIVO 01 Câmara Municipal de Cumaru					
Código	Especificação	F.R.	Elemento	Modalidade	Grupo	Categoria Econômica
3.0.00.00	DESPESAS CORRENTES	0.000.000				2.100.000,00
3.1.00.00	PESSOAL E ENCARGOS SOCIAIS	0.000.000			1.720.000,00	
3.1.90.00	APLICAÇÕES DIRETAS	0.000.000		1.720.000,00		
3.1.90.03	PENSÕES	0.01.00	30.000,00			
3.1.90.11	VENCIMENTOS E VANTAGENS FIXAS - PESSOAL CIVIL	0.01.00	1.300.000,00			
3.1.90.13	OBRIGAÇÕES PATRONAIS	0.01.00	290.000,00			
3.1.90.91	SENTENÇAS JUDICIAIS	0.01.00	10.000,00			
3.1.90.94	INDENIZAÇÕES E RESTITUIÇÕES TRABALHISTAS	0.01.00	90.000,00			
3.3.00.00	OUTRAS DESPESAS CORRENTES	0.000.000			380.000,00	
3.3.90.00	APLICAÇÕES DIRETAS	0.000.000		380.000,00		
3.3.90.14	DIÁRIAS - CIVIL	0.01.00	21.000,00			
3.3.90.30	MATERIAL DE CONSUMO	0.01.00	22.000,00			
3.3.90.33	PASSAGENS E DESPESAS COM LOCOMOÇÃO	0.01.00	5.000,00			
3.3.90.35	SERVIÇOS DE CONSULTORIA	0.01.00	120.000,00			
3.3.90.36	OUTROS SERVIÇOS DE TERCEIROS - PESSOA FÍSICA	0.01.00	51.000,00			
3.3.90.39	OUTROS SERVIÇOS DE TERCEIROS - PESSOA JURÍDICA	0.01.00	61.000,00			
3.3.90.92	DESPESAS DE EXERCÍCIOS ANTERIORES	0.01.00	10.000,00			
3.3.90.93	INDENIZAÇÕES E RESTITUIÇÕES	0.01.00	90.000,00			
4.0.00.00	DESPESAS DE CAPITAL	0.000.000				70.000,00
4.4.00.00	INVESTIMENTOS	0.000.000			60.000,00	
4.4.90.00	APLICAÇÕES DIRETAS	0.000.000		60.000,00		
4.4.90.51	OBRAS E INSTALAÇÕES	0.01.00	30.000,00			
4.4.90.52	EQUIPAMENTOS E MATERIAL PERMANENTE	0.01.00	30.000,00			
4.6.00.00	AMORTIZAÇÃO DA DÍVIDA	0.000.000			10.000,00	
4.6.90.00	APLICAÇÕES DIRETAS	0.000.000		10.000,00		
4.6.90.71	PRINCIPAL DA DÍVIDA CONTRATUAL RESGATADA	0.01.00	10.000,00			
TOTAL						2.170.000,00



NATUREZA DA DESPESA POR ORGÃO

PODER	02 PODER EXECUTIVO					
ORGÃO	01 Gabinete da Prefeita					
Código	Especificação	F.R.	Elemento	Modalidade	Grupo	Categoria Econômica
3.0.00.00	DESPESAS CORRENTES	0.000.000				861.000,00
3.1.00.00	PESSOAL E ENCARGOS SOCIAIS	0.000.000			696.000,00	
3.1.90.00	APLICAÇÕES DIRETAS	0.000.000		696.000,00		
3.1.90.04	CONTRATAÇÃO POR TEMPO DETERMINADO	0.01.00	1.000,00			
3.1.90.11	VENCIMENTOS E VANTAGENS FIXAS - PESSOAL CIVIL	0.01.00	690.000,00			
3.1.90.94	INDENIZAÇÕES E RESTITUIÇÕES TRABALHISTAS	0.01.00	5.000,00			
3.00.00	OUTRAS DESPESAS CORRENTES	0.000.000			165.000,00	
3.3.90.00	APLICAÇÕES DIRETAS	0.000.000		165.000,00		
3.3.90.14	DIÁRIAS - CIVIL	0.01.00	30.000,00			
3.3.90.30	MATERIAL DE CONSUMO	0.01.00	25.000,00			
3.3.90.33	PASSAGENS E DESPESAS COM LOCOMOÇÃO	0.01.00	20.000,00			
3.3.90.36	OUTROS SERVIÇOS DE TERCEIROS - PESSOA FÍSICA	0.01.00	30.000,00			
3.3.90.39	OUTROS SERVIÇOS DE TERCEIROS - PESSOA JURÍDICA	0.01.00	60.000,00			
4.0.00.00	DESPESAS DE CAPITAL	0.000.000				5.000,00
4.4.00.00	INVESTIMENTOS	0.000.000			5.000,00	
4.4.90.00	APLICAÇÕES DIRETAS	0.000.000		5.000,00		
4.4.90.52	EQUIPAMENTOS E MATERIAL PERMANENTE	0.01.00	5.000,00			
TOTAL						866.000,00



NATUREZA DA DESPESA POR ORGÃO

Código	Especificação	F.R.	Elemento	Modalidade	Grupo	Categoria Econômica
PODER	02 PODER EXECUTIVO					
ORGÃO	02 Secretaria de Assessoria Especial					
3.0.00.00	DESPESAS CORRENTES	0.000.000				275.000,00
3.1.00.00	PESSOAL E ENCARGOS SOCIAIS	0.000.000			150.000,00	
3.1.90.00	APLICAÇÕES DIRETAS	0.000.000		150.000,00		
3.1.90.11	VENCIMENTOS E VANTAGENS FIXAS - PESSOAL CIVIL	0.01.00	150.000,00			
3.3.00.00	OUTRAS DESPESAS CORRENTES	0.000.000			125.000,00	
3.3.90.00	APLICAÇÕES DIRETAS	0.000.000		125.000,00		
3.3.90.14	DIÁRIAS - CIVIL	0.01.00	2.000,00			
3.3.90.30	MATERIAL DE CONSUMO	0.01.00	2.000,00			
3.3.90.36	OUTROS SERVIÇOS DE TERCEIROS - PESSOA FÍSICA	0.01.00	1.000,00			
3.3.90.36	OUTROS SERVIÇOS DE TERCEIROS - PESSOA FÍSICA	0.01.00	5.000,00			
3.3.90.39	OUTROS SERVIÇOS DE TERCEIROS - PESSOA JURÍDICA	0.01.00	115.000,00			
4.0.00.00	DESPESAS DE CAPITAL	0.000.000				10.000,00
4.4.00.00	INVESTIMENTOS	0.000.000			10.000,00	
4.4.90.00	APLICAÇÕES DIRETAS	0.000.000		10.000,00		
4.4.90.52	EQUIPAMENTOS E MATERIAL PERMANENTE	0.01.00	10.000,00			
TOTAL						285.000,00



NATUREZA DA DESPESA POR ORGÃO

PODER ORGÃO	02 PODER EXECUTIVO 03 Secretaria de Administração e Finanças					
Código	Especificação	F.R.	Elemento	Modalidade	Grupo	Categoria Econômica
3.0.00.00	DESPESAS CORRENTES	0.000.000				1.837.000,00
3.1.00.00	PESSOAL E ENCARGOS SOCIAIS	0.000.000			945.000,00	
3.1.90.00	APLICAÇÕES DIRETAS	0.000.000		795.000,00		
3.1.90.11	VENCIMENTOS E VANTAGENS FIXAS - PESSOAL CIVIL	0.01.00	220.000,00			
3.1.90.13	OBRIGAÇÕES PATRONAIS	0.01.00	510.000,00			
3.1.90.91	SENTENÇAS JUDICIAIS	0.01.00	50.000,00			
3.1.90.94	INDENIZAÇÕES E RESTITUIÇÕES TRABALHISTAS	0.01.00	15.000,00			
3.1.91.00	APLICAÇÕES DIRETAS- INTRA-ORÇAMENTÁRIAS	0.000.000		150.000,00		
3.1.91.13	OBRIGAÇÕES PATRONAIS	0.01.00	150.000,00			
3.3.00.00	OUTRAS DESPESAS CORRENTES	0.000.000			892.000,00	
3.3.90.00	APLICAÇÕES DIRETAS	0.000.000		892.000,00		
3.3.90.08	OUTROS BENEFÍCIOS ASSISTENCIAIS DO SERVIDOR E DO M	0.01.00	10.000,00			
3.3.90.14	DIÁRIAS - CIVIL	0.01.00	11.000,00			
3.3.90.30	MATERIAL DE CONSUMO	0.01.00	33.000,00			
3.3.90.33	PASSAGENS E DESPESAS COM LOCOMOÇÃO	0.01.00	1.000,00			
3.3.90.35	SERVIÇOS DE CONSULTORIA	0.01.00	152.000,00			
3.3.90.36	OUTROS SERVIÇOS DE TERCEIROS - PESSOA FÍSICA	0.01.00	13.000,00			
3.3.90.39	OUTROS SERVIÇOS DE TERCEIROS - PESSOA JURÍDICA	0.01.00	306.000,00			
3.3.90.47	OBRIGAÇÕES TRIBUTÁRIAS E CONTRIBUTIVAS	0.01.00	350.000,00			
3.3.90.91	SENTENÇAS JUDICIAIS	0.01.00	5.000,00			
3.3.90.92	DESPESAS DE EXERCÍCIOS ANTERIORES	0.01.00	1.000,00			
3.3.90.93	INDENIZAÇÕES E RESTITUIÇÕES	0.01.00	10.000,00			
4.0.00.00	DESPESAS DE CAPITAL	0.000.000				353.000,00
4.4.00.00	INVESTIMENTOS	0.000.000			143.000,00	
4.4.90.00	APLICAÇÕES DIRETAS	0.000.000		143.000,00		
4.4.90.52	EQUIPAMENTOS E MATERIAL PERMANENTE	0.01.00	133.000,00			
4.4.90.52	EQUIPAMENTOS E MATERIAL PERMANENTE	0.02.00	10.000,00			
4.6.00.00	AMORTIZAÇÃO DA DÍVIDA	0.000.000			210.000,00	
4.6.90.00	APLICAÇÕES DIRETAS	0.000.000		200.000,00		
4.6.90.71	PRINCIPAL DA DÍVIDA CONTRATUAL RESGATADA	0.01.00	200.000,00			
4.6.91.00	APLICAÇÕES DIRETAS- INTRA-ORÇAMENTÁRIAS	0.000.000		10.000,00		
4.6.91.71	PRINCIPAL DA DÍVIDA CONTRATUAL RESGATADA	0.01.00	10.000,00			
9.0.00.00	RESERVA DE CONTINGÊNCIA	0.000.000				470.000,00
9.9.00.00	RESERVA DE CONTINGÊNCIA	0.000.000			470.000,00	
9.9.99.00	A DEFINIR	0.000.000		470.000,00		
9.9.99.99	A CLASSIFICAR	0.01.00	470.000,00			
TOTAL						2.660.000,00



NATUREZA DA DESPESA POR ORGÃO

PODER	02 PODER EXECUTIVO					
ORGÃO	04 Secretaria de Educação					
Código	Especificação	F.R.	Elemento	Modalidade	Grupo	Categoria Econômica
3.0.00.00	DESPESAS CORRENTES	0.000.000				14.616.000,00
3.1.00.00	PESSOAL E ENCARGOS SOCIAIS	0.000.000			11.437.000,00	
3.1.90.00	APLICAÇÕES DIRETAS	0.000.000		9.935.000,00		
3.1.90.04	CONTRATAÇÃO POR TEMPO DETERMINADO	0.01.00	4.000,00			
3.1.90.04	CONTRATAÇÃO POR TEMPO DETERMINADO	0.05.05	932.000,00			
3.1.90.04	CONTRATAÇÃO POR TEMPO DETERMINADO	0.05.05	1.100.000,00			
3.1.90.11	VENCIMENTOS E VANTAGENS FIXAS - PESSOAL CIVIL	0.01.00	33.000,00			
3.1.90.11	VENCIMENTOS E VANTAGENS FIXAS - PESSOAL CIVIL	0.05.05	7.432.000,00			
3.1.90.13	OBRIGAÇÕES PATRONAIS	0.01.00	2.000,00			
3.1.90.13	OBRIGAÇÕES PATRONAIS	0.05.05	420.000,00			
3.1.90.94	INDENIZAÇÕES E RESTITUIÇÕES TRABALHISTAS	0.01.00	1.000,00			
3.1.90.94	INDENIZAÇÕES E RESTITUIÇÕES TRABALHISTAS	0.05.05	11.000,00			
3.1.91.00	APLICAÇÕES DIRETAS- INTRA-ORÇAMENTÁRIAS	0.000.000		1.502.000,00		
3.1.91.13	OBRIGAÇÕES PATRONAIS	0.01.00	2.000,00			
3.1.91.13	OBRIGAÇÕES PATRONAIS	0.05.05	1.500.000,00			
3.3.00.00	OUTRAS DESPESAS CORRENTES	0.000.000			3.179.000,00	
3.3.50.00	TRANSFERÊNCIAS A INSTITUIÇÕES PRIVADAS SEM FINS LUCR	0.000.000		2.000,00		
3.3.50.41	CONTRIBUIÇÕES	0.05.22	1.000,00			
3.3.50.43	SUBVENÇÕES SOCIAIS	0.05.22	1.000,00			
3.3.90.00	APLICAÇÕES DIRETAS	0.000.000		3.177.000,00		
3.3.90.08	OUTROS BENEFÍCIOS ASSISTENCIAIS DO SERVIDOR E DO M	0.01.00	10.000,00			
3.3.90.08	OUTROS BENEFÍCIOS ASSISTENCIAIS DO SERVIDOR E DO M	0.05.05	35.000,00			
3.3.90.14	DIÁRIAS - CIVIL	0.01.00	23.000,00			
3.3.90.18	AUXILIO FINANCEIRO A ESTUDANTES	0.01.00	5.000,00			
3.3.90.30	MATERIAL DE CONSUMO	0.01.00	626.000,00			
3.3.90.30	MATERIAL DE CONSUMO	0.02.31	50.000,00			
3.3.90.30	MATERIAL DE CONSUMO	0.05.05	262.000,00			
3.3.90.30	MATERIAL DE CONSUMO	0.05.21	400.000,00			
3.3.90.30	MATERIAL DE CONSUMO	0.05.22	22.000,00			
3.3.90.30	MATERIAL DE CONSUMO	0.05.23	250.000,00			
3.3.90.30	MATERIAL DE CONSUMO	0.05.24	165.000,00			
3.3.90.30	MATERIAL DE CONSUMO	0.05.25	65.000,00			
3.3.90.32	MATERIAL, BEM OU SERVIÇO PARA DISTRIBUIÇÃO GRATUIT.	0.01.00	60.000,00			
3.3.90.35	SERVIÇOS DE CONSULTORIA	0.01.00	5.000,00			
3.3.90.36	OUTROS SERVIÇOS DE TERCEIROS - PESSOA FÍSICA	0.01.00	67.000,00			
3.3.90.36	OUTROS SERVIÇOS DE TERCEIROS - PESSOA FÍSICA	0.02.31	5.000,00			
3.3.90.36	OUTROS SERVIÇOS DE TERCEIROS - PESSOA FÍSICA	0.05.05	42.000,00			
3.3.90.36	OUTROS SERVIÇOS DE TERCEIROS - PESSOA FÍSICA	0.05.21	30.000,00			
3.3.90.36	OUTROS SERVIÇOS DE TERCEIROS - PESSOA FÍSICA	0.05.22	5.000,00			



NATUREZA DA DESPESA POR ORGÃO

PODER ORGÃO	02 PODER EXECUTIVO 04 Secretaria de Educação					
Código	Especificação	F.R.	Elemento	Modalidade	Grupo	Categoria Econômica
3.3.90.36	OUTROS SERVIÇOS DE TERCEIROS - PESSOA FÍSICA	0.05.23	5.000,00			
3.3.90.36	OUTROS SERVIÇOS DE TERCEIROS - PESSOA FÍSICA	0.05.24	5.000,00			
3.3.90.36	OUTROS SERVIÇOS DE TERCEIROS - PESSOA FÍSICA	0.05.25	10.000,00			
3.3.90.39	OUTROS SERVIÇOS DE TERCEIROS - PESSOA JURÍDICA	0.01.00	608.000,00			
3.3.90.39	OUTROS SERVIÇOS DE TERCEIROS - PESSOA JURÍDICA	0.02.31	95.000,00			
3.3.90.39	OUTROS SERVIÇOS DE TERCEIROS - PESSOA JURÍDICA	0.05.05	132.000,00			
3.3.90.39	OUTROS SERVIÇOS DE TERCEIROS - PESSOA JURÍDICA	0.05.21	80.000,00			
3.3.90.39	OUTROS SERVIÇOS DE TERCEIROS - PESSOA JURÍDICA	0.05.22	1.000,00			
3.3.90.39	OUTROS SERVIÇOS DE TERCEIROS - PESSOA JURÍDICA	0.05.23	5.000,00			
3.3.90.39	OUTROS SERVIÇOS DE TERCEIROS - PESSOA JURÍDICA	0.05.24	80.000,00			
3.3.90.39	OUTROS SERVIÇOS DE TERCEIROS - PESSOA JURÍDICA	0.05.25	20.000,00			
3.3.90.47	OBRIGAÇÕES TRIBUTÁRIAS E CONTRIBUTIVAS	0.01.00	2.000,00			
3.3.90.92	DESPESAS DE EXERCÍCIOS ANTERIORES	0.01.00	7.000,00			
4.0.00.00	DESPESAS DE CAPITAL	0.000.000				1.004.000,00
4.4.00.00	INVESTIMENTOS	0.000.000			904.000,00	
4.4.90.00	APLICAÇÕES DIRETAS	0.000.000		904.000,00		
4.4.90.51	OBRAS E INSTALAÇÕES	0.01.00	20.000,00			
4.4.90.51	OBRAS E INSTALAÇÕES	0.02.26	500.000,00			
4.4.90.51	OBRAS E INSTALAÇÕES	0.05.05	140.000,00			
4.4.90.51	OBRAS E INSTALAÇÕES	0.05.25	10.000,00			
4.4.90.52	EQUIPAMENTOS E MATERIAL PERMANENTE	0.01.00	80.000,00			
4.4.90.52	EQUIPAMENTOS E MATERIAL PERMANENTE	0.05.05	24.000,00			
4.4.90.52	EQUIPAMENTOS E MATERIAL PERMANENTE	0.05.21	50.000,00			
4.4.90.52	EQUIPAMENTOS E MATERIAL PERMANENTE	0.05.25	10.000,00			
4.4.90.61	AQUISIÇÃO DE IMÓVEIS	0.01.00	20.000,00			
4.4.90.61	AQUISIÇÃO DE IMÓVEIS	0.05.05	50.000,00			
4.6.00.00	AMORTIZAÇÃO DA DÍVIDA	0.000.000			100.000,00	
4.6.90.00	APLICAÇÕES DIRETAS	0.000.000		100.000,00		
4.6.90.71	PRINCIPAL DA DÍVIDA CONTRATUAL RESGATADA	0.01.00	100.000,00			
TOTAL						15.620.000,00



NATUREZA DA DESPESA POR ORGÃO

Código	Especificação	F.R.	Elemento	Modalidade	Grupo	Categoria Econômica
PODER	02 PODER EXECUTIVO					
ORGÃO	05 Secretaria de Cultura, Turismo e Esporte					
3.0.00.00	DESPESAS CORRENTES	0.000.000				441.000,00
3.1.00.00	PESSOAL E ENCARGOS SOCIAIS	0.000.000			100.000,00	
3.1.90.00	APLICAÇÕES DIRETAS	0.000.000		100.000,00		
3.1.90.11	VENCIMENTOS E VANTAGENS FIXAS - PESSOAL CIVIL	0.01.00	100.000,00			
3.3.00.00	OUTRAS DESPESAS CORRENTES	0.000.000			341.000,00	
3.3.50.00	TRANSFERÊNCIAS A INSTITUIÇÕES PRIVADAS SEM FINS LUCR	0.000.000		1.000,00		
3.3.50.43	SUBVENÇÕES SOCIAIS	0.01.00	1.000,00			
3.3.90.00	APLICAÇÕES DIRETAS	0.000.000		340.000,00		
3.3.90.14	DIÁRIAS - CIVIL	0.01.00	1.000,00			
3.3.90.30	MATERIAL DE CONSUMO	0.01.00	45.000,00			
3.3.90.31	PREMIAÇÕES CULTURAIS, ARTÍSTICAS, CIENTÍFICAS, DESP	0.01.00	3.000,00			
3.3.90.36	OUTROS SERVIÇOS DE TERCEIROS - PESSOA FÍSICA	0.01.00	127.000,00			
3.3.90.39	OUTROS SERVIÇOS DE TERCEIROS - PESSOA JURÍDICA	0.01.00	163.000,00			
3.3.90.41	CONTRIBUIÇÕES	0.01.00	1.000,00			
4.0.00.00	DESPESAS DE CAPITAL	0.000.000				11.000,00
4.4.00.00	INVESTIMENTOS	0.000.000			11.000,00	
4.4.90.00	APLICAÇÕES DIRETAS	0.000.000		11.000,00		
4.4.90.52	EQUIPAMENTOS E MATERIAL PERMANENTE	0.01.00	11.000,00			
TOTAL						452.000,00



NATUREZA DA DESPESA POR ORGÃO

PODER ORGÃO	02 PODER EXECUTIVO 06 Secretaria de Saúde					
Código	Especificação	F.R.	Elemento	Modalidade	Grupo	Categoria Econômica
3.0.00.00	DESPESAS CORRENTES	0.000.000				9.229.000,00
3.1.00.00	PESSOAL E ENCARGOS SOCIAIS	0.000.000			5.795.000,00	
3.1.90.00	APLICAÇÕES DIRETAS	0.000.000		5.223.000,00		
3.1.90.04	CONTRATAÇÃO POR TEMPO DETERMINADO	0.01.00	229.000,00			
3.1.90.04	CONTRATAÇÃO POR TEMPO DETERMINADO	0.05.09	1.793.000,00			
3.1.90.11	VENCIMENTOS E VANTAGENS FIXAS - PESSOAL CIVIL	0.01.00	378.000,00			
3.1.90.11	VENCIMENTOS E VANTAGENS FIXAS - PESSOAL CIVIL	0.05.09	2.196.000,00			
3.1.90.13	OBRIGAÇÕES PATRONAIS	0.01.00	1.000,00			
3.1.90.13	OBRIGAÇÕES PATRONAIS	0.01.00	132.000,00			
3.1.90.13	OBRIGAÇÕES PATRONAIS	0.05.09	330.000,00			
3.1.90.94	INDENIZAÇÕES E RESTITUIÇÕES TRABALHISTAS	0.01.00	104.000,00			
3.1.90.94	INDENIZAÇÕES E RESTITUIÇÕES TRABALHISTAS	0.05.09	60.000,00			
3.1.91.00	APLICAÇÕES DIRETAS- INTRA-ORÇAMENTÁRIAS	0.000.000		572.000,00		
3.1.91.13	OBRIGAÇÕES PATRONAIS	0.01.00	92.000,00			
3.1.91.13	OBRIGAÇÕES PATRONAIS	0.05.09	480.000,00			
3.3.00.00	OUTRAS DESPESAS CORRENTES	0.000.000			3.434.000,00	
3.3.90.00	APLICAÇÕES DIRETAS	0.000.000		3.434.000,00		
3.3.90.08	OUTROS BENEFÍCIOS ASSISTENCIAIS DO SERVIDOR E DO M	0.01.00	25.000,00			
3.3.90.14	DIÁRIAS - CIVIL	0.01.00	34.000,00			
3.3.90.14	DIÁRIAS - CIVIL	0.05.09	12.000,00			
3.3.90.30	MATERIAL DE CONSUMO	0.01.00	15.000,00			
3.3.90.30	MATERIAL DE CONSUMO	0.01.00	864.000,00			
3.3.90.30	MATERIAL DE CONSUMO	0.05.09	246.000,00			
3.3.90.30	MATERIAL DE CONSUMO	0.05.20	30.000,00			
3.3.90.32	MATERIAL, BEM OU SERVIÇO PARA DISTRIBUIÇÃO GRATUIT	0.01.00	1.000,00			
3.3.90.32	MATERIAL, BEM OU SERVIÇO PARA DISTRIBUIÇÃO GRATUIT	0.01.00	32.000,00			
3.3.90.32	MATERIAL, BEM OU SERVIÇO PARA DISTRIBUIÇÃO GRATUIT	0.05.09	1.000,00			
3.3.90.32	MATERIAL, BEM OU SERVIÇO PARA DISTRIBUIÇÃO GRATUIT	0.05.20	5.000,00			
3.3.90.35	SERVIÇOS DE CONSULTORIA	0.01.00	100.000,00			
3.3.90.36	OUTROS SERVIÇOS DE TERCEIROS - PESSOA FÍSICA	0.01.00	127.000,00			
3.3.90.36	OUTROS SERVIÇOS DE TERCEIROS - PESSOA FÍSICA	0.05.09	72.000,00			
3.3.90.36	OUTROS SERVIÇOS DE TERCEIROS - PESSOA FÍSICA	0.05.20	20.000,00			
3.3.90.39	OUTROS SERVIÇOS DE TERCEIROS - PESSOA JURÍDICA	0.01.00	752.000,00			
3.3.90.39	OUTROS SERVIÇOS DE TERCEIROS - PESSOA JURÍDICA	0.02.09	100.000,00			
3.3.90.39	OUTROS SERVIÇOS DE TERCEIROS - PESSOA JURÍDICA	0.05.09	900.000,00			
3.3.90.39	OUTROS SERVIÇOS DE TERCEIROS - PESSOA JURÍDICA	0.05.20	20.000,00			
3.3.90.47	OBRIGAÇÕES TRIBUTÁRIAS E CONTRIBUTIVAS	0.01.00	5.000,00			
3.3.90.48	OUTROS AUXÍLIOS FINANCEIROS A PESSOA FÍSICA	0.01.00	1.000,00			
3.3.90.48	OUTROS AUXÍLIOS FINANCEIROS A PESSOA FÍSICA	0.05.09	70.000,00			



NATUREZA DA DESPESA POR ORGÃO

PODER ORGÃO	02 PODER EXECUTIVO 06 Secretaria de Saúde					
Código	Especificação	F.R.	Elemento	Modalidade	Grupo	Categoria Econômica
3.3.90.92	DESPESAS DE EXERCÍCIOS ANTERIORES	0.01.00	2.000,00			
4.0.00.00	DESPESAS DE CAPITAL	0.000.000				1.161.000,00
4.4.00.00	INVESTIMENTOS	0.000.000			1.121.000,00	
4.4.90.00	APLICAÇÕES DIRETAS	0.000.000		1.121.000,00		
4.4.90.51	OBRAS E INSTALAÇÕES	0.01.00	10.000,00			
4.90.51	OBRAS E INSTALAÇÕES	0.02.27	200.000,00			
4.4.90.51	OBRAS E INSTALAÇÕES	0.05.09	30.000,00			
4.4.90.51	OBRAS E INSTALAÇÕES	0.05.09	200.000,00			
4.4.90.52	EQUIPAMENTOS E MATERIAL PERMANENTE	0.01.00	16.000,00			
4.4.90.52	EQUIPAMENTOS E MATERIAL PERMANENTE	0.02.27	300.000,00			
4.4.90.52	EQUIPAMENTOS E MATERIAL PERMANENTE	0.05.09	40.000,00			
4.4.90.52	EQUIPAMENTOS E MATERIAL PERMANENTE	0.05.09	300.000,00			
4.4.90.52	EQUIPAMENTOS E MATERIAL PERMANENTE	0.05.20	25.000,00			
4.6.00.00	AMORTIZAÇÃO DA DÍVIDA	0.000.000			40.000,00	
4.6.90.00	APLICAÇÕES DIRETAS	0.000.000		40.000,00		
4.6.90.71	PRINCIPAL DA DÍVIDA CONTRATUAL RESGATADA	0.01.00	40.000,00			
TOTAL						10.390.000,00



NATUREZA DA DESPESA POR ORGÃO

PODER ORGÃO	02 PODER EXECUTIVO 07 Secretaria de Assistência Social e Trabalho					
Código	Especificação	F.R.	Elemento	Modalidade	Grupo	Categoria Econômica
3.0.00.00	DESPESAS CORRENTES	0.000.000				2.189.000,00
3.1.00.00	PESSOAL E ENCARGOS SOCIAIS	0.000.000			828.000,00	
3.1.90.00	APLICAÇÕES DIRETAS	0.000.000		818.000,00		
3.1.90.04	CONTRATAÇÃO POR TEMPO DETERMINADO	0.01.00	69.000,00			
3.1.90.04	CONTRATAÇÃO POR TEMPO DETERMINADO	0.02.29	40.000,00			
3.1.90.04	CONTRATAÇÃO POR TEMPO DETERMINADO	0.05.16	298.000,00			
3.1.90.04	CONTRATAÇÃO POR TEMPO DETERMINADO	0.05.19	60.000,00			
3.1.90.11	VENCIMENTOS E VANTAGENS FIXAS - PESSOAL CIVIL	0.01.00	225.000,00			
3.1.90.11	VENCIMENTOS E VANTAGENS FIXAS - PESSOAL CIVIL	0.05.16	3.000,00			
3.1.90.13	OBRIGAÇÕES PATRONAIS	0.01.00	53.000,00			
3.1.90.13	OBRIGAÇÕES PATRONAIS	0.05.16	65.000,00			
3.1.90.94	INDENIZAÇÕES E RESTITUIÇÕES TRABALHISTAS	0.01.00	5.000,00			
3.1.91.00	APLICAÇÕES DIRETAS- INTRA-ORÇAMENTÁRIAS	0.000.000		10.000,00		
3.1.91.13	OBRIGAÇÕES PATRONAIS	0.01.00	10.000,00			
3.3.00.00	OUTRAS DESPESAS CORRENTES	0.000.000			1.361.000,00	
3.3.50.00	TRANSFERÊNCIAS A INSTITUIÇÕES PRIVADAS SEM FINS LUCR	0.000.000		2.000,00		
3.3.50.43	SUBVENÇÕES SOCIAIS	0.01.00	2.000,00			
3.3.90.00	APLICAÇÕES DIRETAS	0.000.000		1.359.000,00		
3.3.90.08	OUTROS BENEFÍCIOS ASSISTENCIAIS DO SERVIDOR E DO M	0.01.00	2.000,00			
3.3.90.14	DIÁRIAS - CIVIL	0.01.00	14.000,00			
3.3.90.14	DIÁRIAS - CIVIL	0.05.16	1.000,00			
3.3.90.30	MATERIAL DE CONSUMO	0.01.00	289.000,00			
3.3.90.30	MATERIAL DE CONSUMO	0.02.29	30.000,00			
3.3.90.30	MATERIAL DE CONSUMO	0.05.16	168.000,00			
3.3.90.30	MATERIAL DE CONSUMO	0.05.19	20.000,00			
3.3.90.32	MATERIAL, BEM OU SERVIÇO PARA DISTRIBUIÇÃO GRATUIT	0.01.00	24.000,00			
3.3.90.32	MATERIAL, BEM OU SERVIÇO PARA DISTRIBUIÇÃO GRATUIT	0.05.16	7.000,00			
3.3.90.32	MATERIAL, BEM OU SERVIÇO PARA DISTRIBUIÇÃO GRATUIT	0.05.19	10.000,00			
3.3.90.33	PASSAGENS E DESPESAS COM LOCOMOÇÃO	0.01.00	2.000,00			
3.3.90.36	OUTROS SERVIÇOS DE TERCEIROS - PESSOA FÍSICA	0.01.00	147.000,00			
3.3.90.36	OUTROS SERVIÇOS DE TERCEIROS - PESSOA FÍSICA	0.02.29	50.000,00			
3.3.90.36	OUTROS SERVIÇOS DE TERCEIROS - PESSOA FÍSICA	0.05.16	98.000,00			
3.3.90.36	OUTROS SERVIÇOS DE TERCEIROS - PESSOA FÍSICA	0.05.19	10.000,00			
3.3.90.39	OUTROS SERVIÇOS DE TERCEIROS - PESSOA JURÍDICA	0.01.00	223.000,00			
3.3.90.39	OUTROS SERVIÇOS DE TERCEIROS - PESSOA JURÍDICA	0.02.29	30.000,00			
3.3.90.39	OUTROS SERVIÇOS DE TERCEIROS - PESSOA JURÍDICA	0.05.16	40.000,00			
3.3.90.47	OBRIGAÇÕES TRIBUTÁRIAS E CONTRIBUTIVAS	0.01.00	2.000,00			
3.3.90.48	OUTROS AUXÍLIOS FINANCEIROS A PESSOA FÍSICA	0.01.00	187.000,00			
3.3.90.92	DESPESAS DE EXERCÍCIOS ANTERIORES	0.01.00	5.000,00			

**PREFEITURA DE CUMARU**

CENTRO - CNPJ:11097391/0001-20

Orçamento Programa - Exercício de 2021

Anexo 02

Page 11

Lei: , Data:

NATUREZA DA DESPESA POR ORGÃO

Código	Especificação	F.R.	Elemento	Modalidade	Grupo	Categoria Econômica
PODER	02 PODER EXECUTIVO					
ORGÃO	07 Secretaria de Assistência Social e Trabalho					
4.0.00.00	DESPESAS DE CAPITAL	0.000.000				96.000,00
4.4.00.00	INVESTIMENTOS	0.000.000			96.000,00	
4.4.90.00	APLICAÇÕES DIRETAS	0.000.000		96.000,00		
4.4.90.51	OBRAS E INSTALAÇÕES	0.01.00	10.000,00			
4.4.90.52	EQUIPAMENTOS E MATERIAL PERMANENTE	0.01.00	31.000,00			
4.90.52	EQUIPAMENTOS E MATERIAL PERMANENTE	0.05.16	45.000,00			
4.4.90.61	AQUISIÇÃO DE IMÓVEIS	0.01.00	10.000,00			
TOTAL						2.285.000,00



NATUREZA DA DESPESA POR ORGÃO

PODER	02 PODER EXECUTIVO					
ORGÃO	08 Secretaria de Infra-Estrutura					
Código	Especificação	F.R.	Elemento	Modalidade	Grupo	Categoria Econômica
3.0.00.00	DESPESAS CORRENTES	0.000.000				1.424.000,00
3.1.00.00	PESSOAL E ENCARGOS SOCIAIS	0.000.000			480.000,00	
3.1.90.00	APLICAÇÕES DIRETAS	0.000.000		480.000,00		
3.1.90.04	CONTRATAÇÃO POR TEMPO DETERMINADO	0.01.00	100.000,00			
3.1.90.11	VENCIMENTOS E VANTAGENS FIXAS - PESSOAL CIVIL	0.01.00	380.000,00			
3.3.00.00	OUTRAS DESPESAS CORRENTES	0.000.000			944.000,00	
3.90.00	APLICAÇÕES DIRETAS	0.000.000		944.000,00		
3.3.90.14	DIÁRIAS - CIVIL	0.01.00	1.000,00			
3.3.90.30	MATERIAL DE CONSUMO	0.01.00	181.000,00			
3.3.90.36	OUTROS SERVIÇOS DE TERCEIROS - PESSOA FÍSICA	0.01.00	111.000,00			
3.3.90.39	OUTROS SERVIÇOS DE TERCEIROS - PESSOA JURÍDICA	0.01.00	651.000,00			
4.0.00.00	DESPESAS DE CAPITAL	0.000.000				1.870.000,00
4.4.00.00	INVESTIMENTOS	0.000.000			1.860.000,00	
4.4.90.00	APLICAÇÕES DIRETAS	0.000.000		1.860.000,00		
4.4.90.51	OBRAS E INSTALAÇÕES	0.01.00	370.000,00			
4.4.90.51	OBRAS E INSTALAÇÕES	0.02.30	480.000,00			
4.4.90.51	OBRAS E INSTALAÇÕES	0.05.30	1.000.000,00			
4.4.90.52	EQUIPAMENTOS E MATERIAL PERMANENTE	0.01.00	10.000,00			
4.5.00.00	INVERSÕES FINANCEIRAS	0.000.000			10.000,00	
4.5.90.00	APLICAÇÕES DIRETAS	0.000.000		10.000,00		
4.5.90.61	AQUISIÇÃO DE IMÓVEIS	0.01.00	10.000,00			
TOTAL						3.294.000,00



NATUREZA DA DESPESA POR ORGÃO

Código	Especificação	F.R.	Elemento	Modalidade	Grupo	Categoria Econômica
PODER	02 PODER EXECUTIVO					
ORGÃO	09 Secretaria de Agricultura, Indústria e Comércio					
3.0.00.00	DESPESAS CORRENTES	0.000.000				1.540.000,00
3.1.00.00	PESSOAL E ENCARGOS SOCIAIS	0.000.000			780.000,00	
3.1.90.00	APLICAÇÕES DIRETAS	0.000.000		780.000,00		
3.1.90.04	CONTRATAÇÃO POR TEMPO DETERMINADO	0.01.00	400.000,00			
3.1.90.11	VENCIMENTOS E VANTAGENS FIXAS - PESSOAL CIVIL	0.01.00	380.000,00			
3.3.00.00	OUTRAS DESPESAS CORRENTES	0.000.000			760.000,00	
3.3.90.00	APLICAÇÕES DIRETAS	0.000.000		760.000,00		
3.3.90.14	DIÁRIAS - CIVIL	0.01.00	1.000,00			
3.3.90.30	MATERIAL DE CONSUMO	0.01.00	452.000,00			
3.3.90.32	MATERIAL, BEM OU SERVIÇO PARA DISTRIBUIÇÃO GRATUIT.	0.01.00	2.000,00			
3.3.90.36	OUTROS SERVIÇOS DE TERCEIROS - PESSOA FÍSICA	0.01.00	102.000,00			
3.3.90.39	OUTROS SERVIÇOS DE TERCEIROS - PESSOA JURÍDICA	0.01.00	203.000,00			
4.0.00.00	DESPESAS DE CAPITAL	0.000.000				30.000,00
4.4.00.00	INVESTIMENTOS	0.000.000			30.000,00	
4.4.90.00	APLICAÇÕES DIRETAS	0.000.000		30.000,00		
4.4.90.52	EQUIPAMENTOS E MATERIAL PERMANENTE	0.01.00	10.000,00			
4.4.90.52	EQUIPAMENTOS E MATERIAL PERMANENTE	0.02.30	20.000,00			
TOTAL						1.570.000,00



NATUREZA DA DESPESA POR ORGÃO

Código	Especificação	F.R.	Elemento	Modalidade	Grupo	Categoria Econômica
PODER	02 PODER EXECUTIVO					
ORGÃO	10 Secretaria de Governo					
3.0.00.00	DESPESAS CORRENTES	0.000.000				124.000,00
3.1.00.00	PESSOAL E ENCARGOS SOCIAIS	0.000.000			120.000,00	
3.1.90.00	APLICAÇÕES DIRETAS	0.000.000		120.000,00		
3.1.90.11	VENCIMENTOS E VANTAGENS FIXAS - PESSOAL CIVIL	0.01.00	120.000,00			
3.3.00.00	OUTRAS DESPESAS CORRENTES	0.000.000			4.000,00	
3.3.90.00	APLICAÇÕES DIRETAS	0.000.000		4.000,00		
3.3.90.14	DIÁRIAS - CIVIL	0.01.00	1.000,00			
3.3.90.30	MATERIAL DE CONSUMO	0.01.00	1.000,00			
3.3.90.36	OUTROS SERVIÇOS DE TERCEIROS - PESSOA FÍSICA	0.01.00	1.000,00			
3.3.90.39	OUTROS SERVIÇOS DE TERCEIROS - PESSOA JURÍDICA	0.01.00	1.000,00			
4.0.00.00	DESPESAS DE CAPITAL	0.000.000				1.000,00
4.4.00.00	INVESTIMENTOS	0.000.000			1.000,00	
4.4.90.00	APLICAÇÕES DIRETAS	0.000.000		1.000,00		
4.4.90.52	EQUIPAMENTOS E MATERIAL PERMANENTE	0.01.00	1.000,00			
TOTAL						125.000,00



NATUREZA DA DESPESA POR ORGÃO

PODER	02 PODER EXECUTIVO					
ORGÃO	11 Sec. Extraordinária de Articulação e Projetos Especiais					
Código	Especificação	F.R.	Elemento	Modalidade	Grupo	Categoria Econômica
3.0.00.00	DESPESAS CORRENTES	0.000.000				107.000,00
3.1.00.00	PESSOAL E ENCARGOS SOCIAIS	0.000.000			100.000,00	
3.1.90.00	APLICAÇÕES DIRETAS	0.000.000		100.000,00		
3.1.90.11	VENCIMENTOS E VANTAGENS FIXAS - PESSOAL CIVIL	0.01.00	100.000,00			
3.3.00.00	OUTRAS DESPESAS CORRENTES	0.000.000			7.000,00	
3.3.90.00	APLICAÇÕES DIRETAS	0.000.000		7.000,00		
3.3.90.14	DIÁRIAS - CIVIL	0.01.00	1.000,00			
3.3.90.30	MATERIAL DE CONSUMO	0.01.00	1.000,00			
3.3.90.35	SERVIÇOS DE CONSULTORIA	0.01.00	1.000,00			
3.3.90.36	OUTROS SERVIÇOS DE TERCEIROS - PESSOA FÍSICA	0.01.00	2.000,00			
3.3.90.39	OUTROS SERVIÇOS DE TERCEIROS - PESSOA JURÍDICA	0.01.00	2.000,00			
4.0.00.00	DESPESAS DE CAPITAL	0.000.000				1.000,00
4.4.00.00	INVESTIMENTOS	0.000.000			1.000,00	
4.4.90.00	APLICAÇÕES DIRETAS	0.000.000		1.000,00		
4.4.90.52	EQUIPAMENTOS E MATERIAL PERMANENTE	0.01.00	1.000,00			
TOTAL						108.000,00



NATUREZA DA DESPESA POR ORGÃO

PODER ORGÃO	02 PODER EXECUTIVO 16 CUMARUPREV					
Código	Especificação	F.R.	Elemento	Modalidade	Grupo	Categoria Econômica
3.0.00.00	DESPESAS CORRENTES	0.000.000				6.890.000,00
3.1.00.00	PESSOAL E ENCARGOS SOCIAIS	0.000.000			6.673.000,00	
3.1.90.00	APLICAÇÕES DIRETAS	0.000.000		6.673.000,00		
3.1.90.01	APOSENTADORIAS, RESERVA REMUNERADA E REFORMAS	0.01.00	3.000.000,00			
3.1.90.01	APOSENTADORIAS, RESERVA REMUNERADA E REFORMAS	0.01.12	2.840.000,00			
3.1.90.03	PENSÕES	0.01.12	746.000,00			
3.1.90.05	OUTROS BENEFÍCIOS PREVIDENCIÁRIOS	0.01.12	1.000,00			
3.1.90.11	VENCIMENTOS E VANTAGENS FIXAS - PESSOAL CIVIL	0.01.12	55.000,00			
3.1.90.13	OBRIGAÇÕES PATRONAIS	0.01.12	30.000,00			
3.1.90.92	DESPESAS DE EXERCÍCIOS ANTERIORES	0.01.12	1.000,00			
3.3.00.00	OUTRAS DESPESAS CORRENTES	0.000.000			217.000,00	
3.3.90.00	APLICAÇÕES DIRETAS	0.000.000		217.000,00		
3.3.90.08	OUTROS BENEFÍCIOS ASSISTENCIAIS DO SERVIDOR E DO M	0.01.12	1.000,00			
3.3.90.14	DIÁRIAS - CIVIL	0.01.12	2.000,00			
3.3.90.30	MATERIAL DE CONSUMO	0.01.12	2.000,00			
3.3.90.35	SERVIÇOS DE CONSULTORIA	0.01.12	170.000,00			
3.3.90.36	OUTROS SERVIÇOS DE TERCEIROS - PESSOA FÍSICA	0.01.12	1.000,00			
3.3.90.39	OUTROS SERVIÇOS DE TERCEIROS - PESSOA JURÍDICA	0.01.12	40.000,00			
3.3.90.92	DESPESAS DE EXERCÍCIOS ANTERIORES	0.01.12	1.000,00			
4.0.00.00	DESPESAS DE CAPITAL	0.000.000				25.000,00
4.4.00.00	INVESTIMENTOS	0.000.000			15.000,00	
4.4.90.00	APLICAÇÕES DIRETAS	0.000.000		15.000,00		
4.4.90.51	OBRAS E INSTALAÇÕES	0.01.12	10.000,00			
4.4.90.52	EQUIPAMENTOS E MATERIAL PERMANENTE	0.01.12	5.000,00			
4.6.00.00	AMORTIZAÇÃO DA DÍVIDA	0.000.000			10.000,00	
4.6.90.00	APLICAÇÕES DIRETAS	0.000.000		10.000,00		
4.6.90.71	PRINCIPAL DA DÍVIDA CONTRATUAL RESGATADA	0.01.12	10.000,00			
TOTAL						6.915.000,00



PREFEITURA DE CUMARU
CENTRO - CNPJ:11097391/0001-20

Orçamento Programa - Exercício de 2021
Anexo 02
Page 17
Lei: , Data:

NATUREZA DA DESPESA POR ORGÃO

TOTAL GERAL

46.740.000,00



PROGRAMA DE TRABALHO
(Inc.II, § 2º, Art.2º)

Lei: , Data:

01 PODER LEGISLATIVO

01 Câmara Municipal de Cumaru

Código	Especificação	Operação Especial	Projetos	Atividades	Total
01	Legislativa		30.000,00	2.030.000,00	2.060.000,00
01	031 Ação Legislativa		30.000,00	2.030.000,00	2.060.000,00
01	031 0101 Gestão Administrativa da Câmara Municipal		30.000,00	2.030.000,00	2.060.000,00
01.031.0101.1001.0000	Construção, Reforma e/ou Ampliação do Prédio da Câmara		30.000,00		30.000,00
01.031.0101.2001.0000	Manutenção das Atividades Legislativas			1.300.000,00	1.300.000,00
01.031.0101.2002.0000	Manutenção das Atividades da Câmara			395.000,00	395.000,00
01.031.0101.2004.0000	Manutenção do Controle Interno			45.000,00	45.000,00
01.031.0101.2005.0000	Despesas com Obrigações Patronais			290.000,00	290.000,00
28	Encargos Especiais	110.000,00			110.000,00
28	846 Outros Encargos Especiais	110.000,00			110.000,00
28	846 0003 Encargos Especiais	110.000,00			110.000,00
28.846.0003.0002.0000	Pagamento de Precatórios	10.000,00			10.000,00
28.846.0003.0004.0000	Indenizações e Restituições Diversas	90.000,00			90.000,00
28.846.0003.0005.0000	Amortização da Dívida	10.000,00			10.000,00
TOTAL		110.000,00	30.000,00	2.030.000,00	2.170.000,00



PROGRAMA DE TRABALHO
(Inc.II, § 2º, Art.2º)

02 PODER EXECUTIVO

01 Gabinete da Prefeita

Código	Especificação	Operação Especial	Projetos	Atividades	Total
04	Administração			726.000,00	726.000,00
04	122 Administração Geral			726.000,00	726.000,00
04	122 0401 Administração Geral			726.000,00	726.000,00
04.122.0401.2201.0000	Gestão Técnica e Administrativa do Gabinete da Prefeita			726.000,00	726.000,00
04	124 Controle Interno			140.000,00	140.000,00
04	124 0402 Controle Interno			140.000,00	140.000,00
04.124.0402.2202.0000	Manutenção do Controle Interno			140.000,00	140.000,00
TOTAL		0,00	0,00	866.000,00	866.000,00



PREFEITURA DE CUMARU
CENTRO - CNPJ:11097391/0001-20

Orçamento Programa - Exercício de 2021
Anexo 06
Page 3
Lei: , Data:

PROGRAMA DE TRABALHO
(Inc.II, § 2º, Art.2º)

02 PODER EXECUTIVO

02 Secretaria de Assessoria Especial

Código	Especificação	Operação Especial	Projetos	Atividades	Total
04	Administração			285.000,00	285.000,00
04	122 Administração Geral			285.000,00	285.000,00
04	122 0401 Administração Geral			285.000,00	285.000,00
04.122.0401.2203.0000	Gestão Técnica e Administrativa da Sec. de Assuntos Jurídicos			265.000,00	265.000,00
04.122.0401.2204.0000	Divulgação Institucional, Imprensas e Publicações Diversas			20.000,00	20.000,00
TOTAL		0,00	0,00	285.000,00	285.000,00



PROGRAMA DE TRABALHO
(Inc.II, § 2º, Art.2º)

02 PODER EXECUTIVO

03 Secretaria de Administração e Finanças

Código	Especificação	Operação Especial	Projetos	Atividades	Total
04	Administração			1.905.000,00	1.905.000,00
04	122 Administração Geral			1.905.000,00	1.905.000,00
04	122 0401 Administração Geral			895.000,00	895.000,00
04.122.0401.2205.0000	Manutenção da Secretaria de Administração e Finanças			890.000,00	890.000,00
04.122.0401.2207.0000	Manutenção dos Serviços do Patrimônio Público			5.000,00	5.000,00
04	122 0403 Previdência Social a Segurados			660.000,00	660.000,00
04.122.0403.2306.0000	Obrigações Patronais			660.000,00	660.000,00
04	122 0404 Pasep			350.000,00	350.000,00
04.122.0404.2305.0000	Desp. Pagamentos de Obrigações Tributárias e Contribuições Sociais - PASEP e INSS PRESTADOR			350.000,00	350.000,00
04	128 Formação de Recursos Humanos			10.000,00	10.000,00
04	128 0406 Formação de Recursos Humanos			10.000,00	10.000,00
04.128.0406.2303.0000	Capacitação, Qualificação e Treinamento de Servidores da Administração Municipal			10.000,00	10.000,00
28	Encargos Especiais	275.000,00			275.000,00
28	846 Outros Encargos Especiais	275.000,00			275.000,00
28	846 0003 Encargos Especiais	275.000,00			275.000,00
28.846.0003.0001.0000	Pagamento de Precatórios e Sentenças Judiciais	55.000,00			55.000,00
28.846.0003.0004.0000	Indenizações e Restituições Diversas	10.000,00			10.000,00
28.846.0003.0005.0000	Amortização da Dívida	210.000,00			210.000,00
99	Reserva de Contingência	470.000,00			470.000,00
99	999 Reserva de Contingência	470.000,00			470.000,00
99	999 9999 Reserva de Contingência	470.000,00			470.000,00
99.999.9999.9999.0000	Reserva de Contingência	470.000,00			470.000,00
TOTAL		745.000,00	0,00	1.915.000,00	2.660.000,00



PROGRAMA DE TRABALHO
(Inc.II, § 2º, Art.2º)

02 PODER EXECUTIVO

04 Secretaria de Educação

Código	Especificação	Operação Especial	Projetos	Atividades	T o t a l
12	Educação			75.000,00	75.000,00
12	122	Administração Geral		75.000,00	75.000,00
12	122	1203	Gestão da Política de Educação	75.000,00	75.000,00
12.122.1203.2320.0000	Aquisição de Fardamento			75.000,00	75.000,00
12	306	Alimentação e Nutrição		271.000,00	271.000,00
12	306	1201	Alimentação e Nutrição	271.000,00	271.000,00
12.306.1201.2227.0000	Programa de Alimentação Escolar			271.000,00	271.000,00
12	361	Ensino Fundamental	530.000,00	14.436.000,00	14.966.000,00
12	361	0406	Formação de Recursos Humanos	20.000,00	20.000,00
12.361.0406.2218.0000	Manutenção de Formação Continuada e Qualificação Profissional			20.000,00	20.000,00
12	361	1202	Desenvolvimento do Ensino Fundamental	12.834.000,00	13.364.000,00
12.361.1202.1105.0000	Const., Amp. e Reforma de Unidades Escolares e Quadras Esportivas	530.000,00			530.000,00
12.361.1202.2214.0000	Manutenção do Ensino Fundamental			678.000,00	678.000,00
12.361.1202.2259.0000	Manutenção do Ensino Fundamental 60%			7.620.000,00	7.620.000,00
12.361.1202.2260.0000	Manutenção do Ensino Fundamental 40%			3.976.000,00	3.976.000,00
12.361.1202.2314.0000	Manutenção das Atividades do Programa Salário Educação			560.000,00	560.000,00
12	361	1203	Gestão da Política de Educação	322.000,00	322.000,00
12.361.1203.2308.0000	Manutenção das Atividades da Secretaria de Educação			322.000,00	322.000,00
12	361	1204	Programa Dinheiro Direto na Escola (PDDE)	30.000,00	30.000,00
12.361.1204.2309.0000	Manutenção do Programa Dinheiro Direto da Escola			30.000,00	30.000,00
12	361	1205	Programa Transporte Escolar	1.230.000,00	1.230.000,00
12.361.1205.2223.0000	Manutenção do Transporte Escolar			1.010.000,00	1.010.000,00
12.361.1205.2263.0000	Manutenção do Transporte Escolar			220.000,00	220.000,00
12	364	Ensino Superior		5.000,00	5.000,00
12	364	1203	Gestão da Política de Educação	5.000,00	5.000,00
12.364.1203.2219.0000	Concessão de Bolsas de Estudos			5.000,00	5.000,00
12	365	Educação Infantil	210.000,00	76.000,00	286.000,00
12	365	1206	Desenvolvimento da Educação Infantil	76.000,00	286.000,00
12.365.1206.1168.0000	Construção, Reforma e/ou Ampliação de Creches	210.000,00			210.000,00
12.365.1206.2220.0000	Manutenção da Educação Infantil			9.000,00	9.000,00
12.365.1206.2261.0000	Manutenção do Ensino Infantil 60%			30.000,00	30.000,00
12.365.1206.2311.0000	Manutenção do Ensino Infantil 40%			37.000,00	37.000,00
12	366	Educação de Jovens e Adultos		12.000,00	12.000,00
12	366	1207	Brasil Alfabetizado e Educação de Jovens e Adulto	12.000,00	12.000,00
12.366.1207.2221.0000	Manutenção da Educação de Jovens e Adultos			5.000,00	5.000,00
12.366.1207.2262.0000	Alfabetização de Jovens e Adultos 60%			2.000,00	2.000,00
12.366.1207.2310.0000	Alfabetização de Jovens e Adulto 40%			5.000,00	5.000,00
12	367	Educação Especial		5.000,00	5.000,00
12	367	1208	Desenvolvimento da Educação Especial	5.000,00	5.000,00
12.367.1208.2222.0000	Manutenção da Educação Especial			5.000,00	5.000,00



PREFEITURA DE CUMARU
CENTRO - CNPJ:11097391/0001-20

Orçamento Programa - Exercício de 2021

Anexo 06

Page 6

PROGRAMA DE TRABALHO
(Inc.II, § 2º, Art.2º)

Lei: , Data:

02 PODER EXECUTIVO

04 Secretaria de Educação

Código	Especificação	Operação Especial	Projetos	Atividades	Total
TOTAL		0,00	740.000,00	14.880.000,00	15.620.000,00



PROGRAMA DE TRABALHO
(Inc.II, § 2º, Art.2º)

02 PODER EXECUTIVO

05 Secretaria de Cultura, Turismo e Esporte

Código	Especificação	Operação Especial	Projetos	Atividades	T o t a l
13	Cultura			431.000,00	431.000,00
13	392	Difusão Cultural		431.000,00	431.000,00
13	392	0401	Administração Geral	431.000,00	431.000,00
13.392.0401.2229.0000	Gestão Técnica e Administrativa da Sec. de Cultura, Turismo e Esportes			134.000,00	134.000,00
13.392.0401.2230.0000	Manutenção da Biblioteca			4.000,00	4.000,00
13.392.0401.2232.0000	Apoio as Atividades Festivas, Culturais e Folclóricas			292.000,00	292.000,00
13.392.0401.2312.0000	Subvenções Sociais as Entidades Culturais e Esportivas			1.000,00	1.000,00
23	Comércio e Serviços			3.000,00	3.000,00
23	695	Turismo		3.000,00	3.000,00
23	695	2301	Promoção do Turismo	3.000,00	3.000,00
23.695.2301.2233.0000	Apoio ao Turismo			3.000,00	3.000,00
27	Desporto e Lazer			18.000,00	18.000,00
27	812	Desporto Comunitário		18.000,00	18.000,00
27	812	2701	Desporto Amador	18.000,00	18.000,00
27.812.2701.2234.0000	Apoio ao Desporto Amador			18.000,00	18.000,00
TOTAL		0,00	0,00	452.000,00	452.000,00



PROGRAMA DE TRABALHO
(Inc.II, § 2º, Art.2º)

02 PODER EXECUTIVO

06 Secretaria de Saúde

Código	Especificação	Operação Especial	Projetos	Atividades	T o t a l
10	Saúde		10.000,00	1.206.000,00	1.216.000,00
10	122	Administração Geral	10.000,00	1.206.000,00	1.216.000,00
10	122	0401 Administração Geral	10.000,00	1.203.000,00	1.213.000,00
10.122.0401.1164.0000	Construção, Reforma e/ou Ampliação da Secretaria Municipal de Saúde		10.000,00		10.000,00
10.122.0401.2236.0000	Gestão Técnica e Administrativa da Secretaria de Saúde			582.000,00	582.000,00
10.122.0401.2264.0000	Gestão Técnica e Administrativa do FMS			486.000,00	486.000,00
10.122.0401.2300.0000	Manutenção das Atividades do Conselho Municipal de Saúde			4.000,00	4.000,00
10.122.0401.2519.0000	Enfrentamento do COVID-19			131.000,00	131.000,00
10	122	1001 Educação em Saúde		3.000,00	3.000,00
10.122.1001.2302.0000	Manutenção do Programa Educação em Saúde			3.000,00	3.000,00
10	301	Atenção Básica	300.000,00	4.930.000,00	5.230.000,00
10	301	1002 Atenção Básica	300.000,00	4.930.000,00	5.230.000,00
10.301.1002.1146.0000	Const., Amp. e Restauração das Unidades de Saúde - Atenção Básica		300.000,00		300.000,00
10.301.1002.2265.0000	Manutenção do Programa Agentes Comunitários de Saúde			1.268.000,00	1.268.000,00
10.301.1002.2266.0000	Manutenção do Programa Saúde da Família			168.000,00	168.000,00
10.301.1002.2267.0000	Manutenção do Programa Farmácia Básica			23.000,00	23.000,00
10.301.1002.2268.0000	Manutenção do Programa Saúde Bucal			33.000,00	33.000,00
10.301.1002.2270.0000	Manutenção Serviços de Saúde/Atenção Básica			3.333.000,00	3.333.000,00
10.301.1002.2271.0000	Manutenção do Programa mais Médicos			21.000,00	21.000,00
10.301.1002.2272.0000	Manutenção do Programa de Melhoria do Acesso e da Qualidade - PMAQ			4.000,00	4.000,00
10.301.1002.2301.0000	Manutenção da Academia da Saúde			80.000,00	80.000,00
10	302	Assistência Hospitalar e Ambulatorial	130.000,00	3.382.000,00	3.512.000,00
10	302	1003 Assistência Hospitalar e Ambulatorial	130.000,00	3.382.000,00	3.512.000,00
10.302.1003.1147.0000	Construção, Ampliação e/ou Reforma de Unidades de Saúde - MAC		130.000,00		130.000,00
10.302.1003.2274.0000	Manutenção do Programa para Tratamento fora de Domicílio - TFD			175.000,00	175.000,00
10.302.1003.2297.0000	Manutenção da Assistência Ambulatorial e Hospitalar			3.004.000,00	3.004.000,00
10.302.1003.2319.0000	Manutenção do SAMU			203.000,00	203.000,00
10	304	Vigilância Sanitária		35.000,00	35.000,00
10	304	1004 Vigilância Sanitária		35.000,00	35.000,00
10.304.1004.2298.0000	Manutenção das Ações de Vigilância Sanitária			35.000,00	35.000,00
10	305	Vigilância Epidemiológica		387.000,00	387.000,00
10	305	1005 Vigilância Ambiental e Epidemiológica		387.000,00	387.000,00
10.305.1005.2299.0000	Manutenção das Ações de Vigilância e Promoção em Saúde			387.000,00	387.000,00
10	306	Alimentação e Nutrição		10.000,00	10.000,00
10	306	1006 Saúde Materno Infantil		10.000,00	10.000,00
10.306.1006.2276.0000	Manutenção do Programa Saúde Materno Infantil			10.000,00	10.000,00
TOTAL		0,00	440.000,00	9.950.000,00	10.390.000,00

**PREFEITURA DE CUMARU**

CENTRO - CNPJ:11097391/0001-20

Orçamento Programa - Exercício de 2021

Anexo 06

Page 9

Lei: , Data:

PROGRAMA DE TRABALHO

(Inc.II, § 2º, Art.2º)

02 PODER EXECUTIVO**07 Secretaria de Assistência Social e Trabalho**

Código	Especificação	Operação Especial	Projetos	Atividades	T o t a l
08	Assistência Social		20.000,00	599.000,00	619.000,00
08	122 Administração Geral		20.000,00	599.000,00	619.000,00
08	122 0401 Administração Geral		20.000,00	479.000,00	499.000,00
08.122.0401.1161.0000	Construção, Reforma e ou Ampliação das Instalações do FMAS		20.000,00		20.000,00
08.122.0401.2239.0000	Gestão Técnica e Administrativa da Secretaria de Assistência Social e Trabalho			266.000,00	266.000,00
08.122.0401.2277.0000	Gestão Técnica e Administrativa do FMAS			207.000,00	207.000,00
08.122.0401.2296.0000	Supervisão e Coordenação das Políticas de Ação Social			6.000,00	6.000,00
08	122 0802 Assistência a Infância e à Juventude			120.000,00	120.000,00
08.122.0802.2237.0000	Manutenção do Conselho Tutelar			120.000,00	120.000,00
08	241 Assistência ao Idoso			80.000,00	80.000,00
08	241 0804 Proteção Social Básica			80.000,00	80.000,00
08.241.0804.2315.0000	Serviço de Convivência e Fortalecimento de Vínculo - SCFV - Idosos			80.000,00	80.000,00
08	242 Assistência ao Portador de Deficiência			29.000,00	29.000,00
08	242 0803 Assistência Geral			29.000,00	29.000,00
08.242.0803.2279.0000	Apoio a Pessoas Especiais			29.000,00	29.000,00
08	243 Assistência à Criança e ao Adolescente			515.000,00	515.000,00
08	243 0804 Proteção Social Básica			504.000,00	504.000,00
08.243.0804.2280.0000	Manutenção do Programa de Apoio a Criança e Adolescente			71.000,00	71.000,00
08.243.0804.2281.0000	Serviço de Convivência e Fortalecimento de Vínculo - SCFV - Criança e Adolescente			267.000,00	267.000,00
08.243.0804.2282.0000	Manutenção do Programa Acessuas/Trabalho			27.000,00	27.000,00
08.243.0804.2317.0000	Manutenção das Atividades do Programa Primeira Infância - SUAS - (Criança Feliz)			139.000,00	139.000,00
08	243 0807 Assistência ao Menor			11.000,00	11.000,00
08.243.0807.2288.0000	Manutenção do FMDCA			11.000,00	11.000,00
08	244 Assistência Comunitária			1.039.000,00	1.039.000,00
08	244 0803 Assistência Geral			589.000,00	589.000,00
08.244.0803.2240.0000	Benefícios Eventuais de Enfretamento da Pobreza			10.000,00	10.000,00
08.244.0803.2241.0000	Subvenções a Associações e Fundações			2.000,00	2.000,00
08.244.0803.2242.0000	Benefícios Eventuais de Combate a Fome			1.000,00	1.000,00
08.244.0803.2243.0000	Recuperação de Casas Populares			1.000,00	1.000,00
08.244.0803.2244.0000	Manutenção do Programa Cartão Cidadão			1.000,00	1.000,00
08.244.0803.2245.0000	Auxílio Funeral			20.000,00	20.000,00
08.244.0803.2285.0000	Manutenção dos Conselhos			17.000,00	17.000,00
08.244.0803.2286.0000	Manutenção do Programa IGD-SUAS			16.000,00	16.000,00
08.244.0803.2295.0000	Manutenção da Casa de Passagem			3.000,00	3.000,00
08.244.0803.2316.0000	Manutenção do Programa Agentes da Cidadania			180.000,00	180.000,00
08.244.0803.2318.0000	Serviços de Proteção e Atendimento Especializado a Família e Individuos - PAEFI/CREAS			338.000,00	338.000,00
08	244 0804 Proteção Social Básica			256.000,00	256.000,00
08.244.0804.2283.0000	Centro de Referência de Assistência Social - CRAS/PAIF			126.000,00	126.000,00
08.244.0804.2520.0000	Enfrentamento do COVID-19 - Bloco de Proteção Social Básica			130.000,00	130.000,00



PREFEITURA DE CUMARU
CENTRO - CNPJ:11097391/0001-20

Orçamento Programa - Exercício de 2021
Anexo 06
Page 10
Lei: , Data:

PROGRAMA DE TRABALHO
(Inc.II, § 2º, Art.2º)

02 PODER EXECUTIVO

07 Secretaria de Assistência Social e Trabalho

Código	Especificação	Operação Especial	Projetos	Atividades	Total
08 244 0805	Programa Bolsa Família			194.000,00	194.000,00
08.244.0805.2284.0000	Manutenção do Programa Bolsa Família/Índice de Gestão Descentralizada - IGDBF			194.000,00	194.000,00
08 306	Alimentação e Nutrição			3.000,00	3.000,00
08 306 0806	Alimentação e Nutrição			3.000,00	3.000,00
08.306.0806.2287.0000	Segurança Alimentar e Nutrição			3.000,00	3.000,00
TOTAL		0,00	20.000,00	2.265.000,00	2.285.000,00



PROGRAMA DE TRABALHO

(Inc.II, § 2º, Art.2º)

02 PODER EXECUTIVO

08 Secretaria de Infra-Estrutura

Código	Especificação	Operação Especial	Projetos	Atividades	T o t a l
06	Segurança Pública			3.000,00	3.000,00
06	182 Defesa Civil			3.000,00	3.000,00
06	182 0601 Defesa Civil			3.000,00	3.000,00
06.182.0601.2246.0000	Coordenação Municipal Prevenção e Defesa Civil			3.000,00	3.000,00
15	Urbanismo		785.000,00	841.000,00	1.626.000,00
15	451 Infraestrutura Urbana		785.000,00	841.000,00	1.626.000,00
15	451 0401 Administração Geral			841.000,00	841.000,00
15.451.0401.2313.0000	Manutenção das Atividades da Secretaria de Infra Estrutura			841.000,00	841.000,00
15	451 1501 Planejamento Urbano		570.000,00		570.000,00
15.451.1501.1119.0000	Construção, Ampliação e/ou Recuperação de Calçamento, Meio Fio e Pavimentação Asfáltica		570.000,00		570.000,00
15	451 1502 Infraestrutura Urbana		120.000,00		120.000,00
15.451.1502.1125.0000	Construção, Ampliação e Restauração de Cemitérios		120.000,00		120.000,00
15	451 1503 Ampliação do Patrimônio Público		25.000,00		25.000,00
15.451.1503.1116.0000	Construção, Ampliação e Restauração de Prédios Públicos		10.000,00		10.000,00
15.451.1503.1120.0000	Const., Amp. e Rest. de Canal, Muro de Arrimo, Encostas e P. Públicos		5.000,00		5.000,00
15.451.1503.1121.0000	Desapropriações		10.000,00		10.000,00
15	451 1504 Aterro Sanitário		30.000,00		30.000,00
15.451.1504.1122.0000	Construção de Aterro Sanitário		30.000,00		30.000,00
15	451 1505 Iluminação Pública		10.000,00		10.000,00
15.451.1505.1126.0000	Expansão e Melhoria da Iluminação Pública		10.000,00		10.000,00
15	451 1506 Distrito Industrial		30.000,00		30.000,00
15.451.1506.1170.0000	Construção , Reforma e/ou Ampliação do Distrito Industrial		30.000,00		30.000,00
15	452 Serviços Urbanos			590.000,00	590.000,00
15	452 1505 Iluminação Pública			590.000,00	590.000,00
15.452.1505.2250.0000	Manutenção da Iluminação Pública			590.000,00	590.000,00
15	813 Lazer		310.000,00		310.000,00
15	813 1502 Infraestrutura Urbana		310.000,00		310.000,00
15.813.1502.1128.0000	Construção e Restauração de Praças, Parques, Jardins e Áreas de Lazer		310.000,00		310.000,00
16	Habitação		40.000,00		40.000,00
16	482 Habitação Urbana		40.000,00		40.000,00
16	482 1601 Habitações Urbanas		40.000,00		40.000,00
16.482.1601.1129.0000	Construção e Restauração de Casas Populares		40.000,00		40.000,00
17	Saneamento		20.000,00		20.000,00
17	512 Saneamento Básico Urbano		20.000,00		20.000,00
17	512 1701 Saneamento Geral		20.000,00		20.000,00
17.512.1701.1130.0000	Construção e Restauração de Esgotos, Galerias e F. Sépticas		20.000,00		20.000,00
18	Gestão Ambiental		15.000,00		15.000,00



PROGRAMA DE TRABALHO
(Inc.II, § 2º, Art.2º)

02 PODER EXECUTIVO

08 Secretaria de Infra-Estrutura

Código	Especificação	Operação Especial	Projetos	Atividades	T o t a l
18 544	Recursos Hídricos		15.000,00		15.000,00
18 544 1801	Abastecimento D'água		15.000,00		15.000,00
18.544.1801.1132.0000	Construção e Ampliação de Reservatórios Hídricos		10.000,00		10.000,00
18.544.1801.1133.0000	Implantação do Sistema de Abastecimento de Água		5.000,00		5.000,00
20	Agricultura		50.000,00		50.000,00
20 605	Abastecimento		50.000,00		50.000,00
20 605 2001	Sistema de Distribuição de Produtos Agrícolas		50.000,00		50.000,00
20.605.2001.1134.0000	Const., Ampliação e/ou Reforma de Mercados e Matadouros		40.000,00		40.000,00
20.605.2001.1135.0000	Revitalização da Feira Livre		10.000,00		10.000,00
26	Transporte		360.000,00		360.000,00
26 782	Transporte Rodoviário		360.000,00		360.000,00
26 782 2601	Estradas Vicinais		360.000,00		360.000,00
26.782.2601.1119.0000	Construção, Ampliação e/ou Recuperação de Calçamento, Meio Fio e Pavimentação Asfáltica		300.000,00		300.000,00
26.782.2601.1139.0000	Construção, Ampliação e Recuperação de Pontes, Bueiros, Passagens Molhadas e Estradas Vicinais		30.000,00		30.000,00
26.782.2601.1140.0000	Construção e Restauração de Abrigos de Passageiros		30.000,00		30.000,00
27	Desporto e Lazer		280.000,00		280.000,00
27 813	Lazer		280.000,00		280.000,00
27 813 2701	Desporto Amador		280.000,00		280.000,00
27.813.2701.1141.0000	Construção, Ampliação e Restauração de Quadra e Campos de Esportes		280.000,00		280.000,00
TOTAL		0,00	1.860.000,00	1.434.000,00	3.294.000,00



PROGRAMA DE TRABALHO
(Inc.II, § 2º, Art.2º)

02 PODER EXECUTIVO

09 Secretaria de Agricultura, Indústria e Comércio

Código	Especificação	Operação Especial	Projetos	Atividades	Total
20	Agricultura			1.501.000,00	1.501.000,00
20	122 Administração Geral			1.501.000,00	1.501.000,00
20	122 0401 Administração Geral			1.501.000,00	1.501.000,00
20.122.0401.2252.0000	Gestão Técnica e Administrativa da Sec. de Agric. Indústria e Comércio			1.501.000,00	1.501.000,00
20	605 Abastecimento			61.000,00	61.000,00
20	605 2001 Sistema de Distribuição de Produtos Agrícolas			61.000,00	61.000,00
20.605.2001.2253.0000	Manutenção de Mercados, Matadouros e Feiras Livres			61.000,00	61.000,00
20	606 Extensão Rural			4.000,00	4.000,00
20	606 2002 Extensão Rural			4.000,00	4.000,00
20.606.2002.2254.0000	Apoio ao Produtor Rural			4.000,00	4.000,00
23	Comércio e Serviços			4.000,00	4.000,00
23	692 Comercialização			4.000,00	4.000,00
23	692 2302 Comercialização			4.000,00	4.000,00
23.692.2302.2255.0000	Apoio a Indústria e ao Comércio			4.000,00	4.000,00
TOTAL		0,00	0,00	1.570.000,00	1.570.000,00



PREFEITURA DE CUMARU
CENTRO - CNPJ:11097391/0001-20

Orçamento Programa - Exercício de 2021
Anexo 06
Page 14
Lei: , Data:

PROGRAMA DE TRABALHO
(Inc.II, § 2º, Art.2º)

02 PODER EXECUTIVO

10 Secretaria de Governo

Código	Especificação	Operação Especial	Projetos	Atividades	Total
04	Administração			125.000,00	125.000,00
04	122 Administração Geral			125.000,00	125.000,00
04	122 0401 Administração Geral			125.000,00	125.000,00
04.122.0401.2256.0000	Gestão Técnica e Administrativa da Secretaria de Governo			125.000,00	125.000,00
TOTAL		0,00	0,00	125.000,00	125.000,00



PROGRAMA DE TRABALHO
(Inc.II, § 2º, Art.2º)

02 PODER EXECUTIVO

11 Sec. Extraordinária de Articulação e Projetos Especiais

Código	Especificação	Operação Especial	Projetos	Atividades	Total
04	Administração			108.000,00	108.000,00
04	122 Administração Geral			108.000,00	108.000,00
04	122 0401 Administração Geral			108.000,00	108.000,00
04.122.0401.2257.0000	Gestão Técnica e Admin. da Sec. Extraordinária de Articulação e Projetos Especiais			105.000,00	105.000,00
04.122.0401.2258.0000	Manutenção de Projetos Especiais			3.000,00	3.000,00
TOTAL		0,00	0,00	108.000,00	108.000,00



PREFEITURA DE CUMARU
CENTRO - CNPJ:11097391/0001-20

Orçamento Programa - Exercício de 2021
Anexo 06
Page 16
Lei: , Data:

PROGRAMA DE TRABALHO
(Inc.II, § 2º, Art.2º)

02 PODER EXECUTIVO
16 CUMARUPREV

Código	Especificação	Operação Especial	Projetos	Atividades	Total
04	Administração		10.000,00	318.000,00	328.000,00
04	122 Administração Geral		10.000,00	318.000,00	328.000,00
04	122 0401 Administração Geral		10.000,00	318.000,00	328.000,00
04.122.0401.1167.0000	Construção, Reforma e/ou Ampliação no Fundo de Previdência		10.000,00		10.000,00
04.122.0401.2289.0000	Gestão Técnica Administrativa do CumaruPrev			318.000,00	318.000,00
09	Previdência Social			6.587.000,00	6.587.000,00
09	271 Previdência Básica			6.587.000,00	6.587.000,00
09	271 0901 Previdência Social a Inativos e Pensionistas			6.587.000,00	6.587.000,00
09.271.0901.2307.0000	Manutenção das Atividades Previdenciárias			6.587.000,00	6.587.000,00
TOTAL		0,00	10.000,00	6.905.000,00	6.915.000,00
TOTAL GERAL		855.000,00	3.100.000,00	42.785.000,00	46.740.000,00

**PREFEITURA DE CUMARU**

CENTRO - CNPJ:11097391/0001-20

Orçamento Programa - Exercício de 2021

Anexo 07

Page 1

Lei: , Data:

**PROGRAMA DE TRABALHO DO GOVERNO
DEMONSTRATIVO DE FUNÇÕES, SUBFUNÇÕES E PROGRAMAS
POR PROJETOS, ATIVIDADES E OPERAÇÕES ESPECIAIS**
(Inc.II, § 2º, Art.2º)

Código	Especificação	Operação Especial	Projetos	Atividades	Total
01	Legislativa	0,00	30.000,00	2.030.000,00	2.060.000,00
01	031 Ação Legislativa	0,00	30.000,00	2.030.000,00	2.060.000,00
01	031 0101 Gestão Administrativa da Câmara Municipal	0,00	30.000,00	2.030.000,00	2.060.000,00
01.031.0101.1001.0000	Construção, Reforma e/ou Ampliação do Prédio da Câmara	0,00	30.000,00	0,00	30.000,00
01.031.0101.2001.0000	Manutenção das Atividades Legislativas	0,00	0,00	1.300.000,00	1.300.000,00
01.031.0101.2002.0000	Manutenção das Atividades da Câmara	0,00	0,00	395.000,00	395.000,00
01.031.0101.2004.0000	Manutenção do Controle Interno	0,00	0,00	45.000,00	45.000,00
01.031.0101.2005.0000	Despesas com Obrigações Patronais	0,00	0,00	290.000,00	290.000,00
04	Administração	0,00	10.000,00	3.617.000,00	3.627.000,00
04	122 Administração Geral	0,00	10.000,00	3.467.000,00	3.477.000,00
04	122 0401 Administração Geral	0,00	10.000,00	2.457.000,00	2.467.000,00
04.122.0401.1167.0000	Construção, Reforma e/ou Ampliação no Fundo de Previdência	0,00	10.000,00	0,00	10.000,00
04.122.0401.2201.0000	Gestão Técnica e Administrativa do Gabinete da Prefeita	0,00	0,00	726.000,00	726.000,00
04.122.0401.2203.0000	Gestão Técnica e Administrativa da Sec. de Assuntos Jurídicos	0,00	0,00	265.000,00	265.000,00
04.122.0401.2204.0000	Divulgação Institucional, Imprensa e Publicações Diversas	0,00	0,00	20.000,00	20.000,00
04.122.0401.2205.0000	Manutenção da Secretaria de Administração e Finanças	0,00	0,00	890.000,00	890.000,00
04.122.0401.2207.0000	Manutenção dos Serviços do Patrimônio Público	0,00	0,00	5.000,00	5.000,00
04.122.0401.2256.0000	Gestão Técnica e Administrativa da Secretaria de Governo	0,00	0,00	125.000,00	125.000,00
04.122.0401.2257.0000	Gestão Técnica e Admin. da Sec. Extraordinária de Articulação e Projetos Especiais	0,00	0,00	105.000,00	105.000,00
04.122.0401.2258.0000	Manutenção de Projetos Especiais	0,00	0,00	3.000,00	3.000,00
04.122.0401.2289.0000	Gestão Técnica Administrativa do CumaruPrev	0,00	0,00	318.000,00	318.000,00
04	122 0403 Previdência Social a Segurados	0,00	0,00	660.000,00	660.000,00
04.122.0403.2306.0000	Obrigações Patronais	0,00	0,00	660.000,00	660.000,00
04	122 0404 Pasep	0,00	0,00	350.000,00	350.000,00
04.122.0404.2305.0000	Desp. Pagamentos de Obrigações Tributárias e Contribuições Sociais - PASEP e INSS PRESTADOR	0,00	0,00	350.000,00	350.000,00
04	124 Controle Interno	0,00	0,00	140.000,00	140.000,00
04	124 0402 Controle Interno	0,00	0,00	140.000,00	140.000,00
04.124.0402.2202.0000	Manutenção do Controle Interno	0,00	0,00	140.000,00	140.000,00
04	128 Formação de Recursos Humanos	0,00	0,00	10.000,00	10.000,00
04	128 0406 Formação de Recursos Humanos	0,00	0,00	10.000,00	10.000,00
04.128.0406.2303.0000	Capacitação, Qualificação e Treinamento de Servidores da Administração Municipal	0,00	0,00	10.000,00	10.000,00
06	Segurança Pública	0,00	0,00	3.000,00	3.000,00
06	182 Defesa Civil	0,00	0,00	3.000,00	3.000,00
06	182 0601 Defesa Civil	0,00	0,00	3.000,00	3.000,00
06.182.0601.2246.0000	Coordenação Municipal Prevenção e Defesa Civil	0,00	0,00	3.000,00	3.000,00
08	Assistência Social	0,00	20.000,00	2.265.000,00	2.285.000,00
08	122 Administração Geral	0,00	20.000,00	599.000,00	619.000,00

**PREFEITURA DE CUMARU**

CENTRO - CNPJ:11097391/0001-20

Orçamento Programa - Exercício de 2021

Anexo 07

Page 2

Lei: , Data:

**PROGRAMA DE TRABALHO DO GOVERNO
DEMONSTRATIVO DE FUNÇÕES, SUBFUNÇÕES E PROGRAMAS
POR PROJETOS, ATIVIDADES E OPERAÇÕES ESPECIAIS**
(Inc.II, § 2º, Art.2º)

Código	Especificação	Operação Especial	Projetos	Atividades	Total
08	Assistência Social	0,00	20.000,00	2.265.000,00	2.285.000,00
08	122 Administração Geral	0,00	20.000,00	599.000,00	619.000,00
08	122 0401 Administração Geral	0,00	20.000,00	479.000,00	499.000,00
08.122.0401.1161.0000	Construção, Reforma e ou Ampliação das Instalações do FMAS	0,00	20.000,00	0,00	20.000,00
08.122.0401.2239.0000	Gestão Técnica e Administrativa da Secretaria de Assistência Social e Trabalho	0,00	0,00	266.000,00	266.000,00
08.122.0401.2277.0000	Gestão Técnica e Administrativa do FMAS	0,00	0,00	207.000,00	207.000,00
08.122.0401.2296.0000	Supervisão e Coordenação das Políticas de Ação Social	0,00	0,00	6.000,00	6.000,00
08	122 0802 Assistência a Infância e à Juventude	0,00	0,00	120.000,00	120.000,00
08.122.0802.2237.0000	Manutenção do Conselho Tutelar	0,00	0,00	120.000,00	120.000,00
08	241 Assistência ao Idoso	0,00	0,00	80.000,00	80.000,00
08	241 0804 Proteção Social Básica	0,00	0,00	80.000,00	80.000,00
08.241.0804.2315.0000	Serviço de Convivência e Fortalecimento de Vínculo - SCFV - Idosos	0,00	0,00	80.000,00	80.000,00
08	242 Assistência ao Portador de Deficiência	0,00	0,00	29.000,00	29.000,00
08	242 0803 Assistência Geral	0,00	0,00	29.000,00	29.000,00
08.242.0803.2279.0000	Apoio a Pessoas Especiais	0,00	0,00	29.000,00	29.000,00
08	243 Assistência à Criança e ao Adolescente	0,00	0,00	515.000,00	515.000,00
08	243 0804 Proteção Social Básica	0,00	0,00	504.000,00	504.000,00
08.243.0804.2280.0000	Manutenção do Programa de Apoio a Criança e Adolescente	0,00	0,00	71.000,00	71.000,00
08.243.0804.2281.0000	Serviço de Convivência e Fortalecimento de Vínculo - SCFV - Criança e Adolescente	0,00	0,00	267.000,00	267.000,00
08.243.0804.2282.0000	Manutenção do Programa Acessuas/Trabalho	0,00	0,00	27.000,00	27.000,00
08.243.0804.2317.0000	Manutenção das Atividades do Programa Primeira Infância - SUAS - (Criança Feliz)	0,00	0,00	139.000,00	139.000,00
08	243 0807 Assistência ao Menor	0,00	0,00	11.000,00	11.000,00
08.243.0807.2288.0000	Manutenção do FMDCA	0,00	0,00	11.000,00	11.000,00
08	244 Assistência Comunitária	0,00	0,00	1.039.000,00	1.039.000,00
08	244 0803 Assistência Geral	0,00	0,00	589.000,00	589.000,00
08.244.0803.2240.0000	Benefícios Eventuais de Enfretamento da Pobreza	0,00	0,00	10.000,00	10.000,00
08.244.0803.2241.0000	Subvenções a Associações e Fundações	0,00	0,00	2.000,00	2.000,00
08.244.0803.2242.0000	Benefícios Eventuais de Combate a Fome	0,00	0,00	1.000,00	1.000,00
08.244.0803.2243.0000	Recuperação de Casas Populares	0,00	0,00	1.000,00	1.000,00
08.244.0803.2244.0000	Manutenção do Programa Cartão Cidadão	0,00	0,00	1.000,00	1.000,00
08.244.0803.2245.0000	Auxílio Funeral	0,00	0,00	20.000,00	20.000,00
08.244.0803.2285.0000	Manutenção dos Conselhos	0,00	0,00	17.000,00	17.000,00
08.244.0803.2286.0000	Manutenção do Programa IGD-SUAS	0,00	0,00	16.000,00	16.000,00
08.244.0803.2295.0000	Manutenção da Casa de Passagem	0,00	0,00	3.000,00	3.000,00
08.244.0803.2316.0000	Manutenção do Programa Agentes da Cidadania	0,00	0,00	180.000,00	180.000,00
08.244.0803.2318.0000	Serviços de Proteção e Atendimento Especializado a Família e Indivíduos - PAEFI/CREAS	0,00	0,00	338.000,00	338.000,00
08	244 0804 Proteção Social Básica	0,00	0,00	256.000,00	256.000,00
08.244.0804.2283.0000	Centro de Referência de Assistência Social - CRAS/PAIF	0,00	0,00	126.000,00	126.000,00
08.244.0804.2520.0000	Enfrentamento do COVID-19 - Bloco de Proteção Social Básica	0,00	0,00	130.000,00	130.000,00
08	244 0805 Programa Bolsa Família	0,00	0,00	194.000,00	194.000,00
08.244.0805.2284.0000	Manutenção do Programa Bolsa Família/Índice de Gestão Descentralizada - IGDBF	0,00	0,00	194.000,00	194.000,00

**PREFEITURA DE CUMARU**

CENTRO - CNPJ:11097391/0001-20

Orçamento Programa - Exercício de 2021

Anexo 07

Page 3

Lei: , Data:

**PROGRAMA DE TRABALHO DO GOVERNO
DEMONSTRATIVO DE FUNÇÕES, SUBFUNÇÕES E PROGRAMAS
POR PROJETOS, ATIVIDADES E OPERAÇÕES ESPECIAIS
(Inc.II, § 2º, Art.2º)**

Código	Especificação	Operação Especial	Projetos	Atividades	Total
08	Assistência Social	0,00	20.000,00	2.265.000,00	2.285.000,00
08	306 Alimentação e Nutrição	0,00	0,00	3.000,00	3.000,00
08	306 0806 Alimentação e Nutrição	0,00	0,00	3.000,00	3.000,00
08.306.0806.2287.0000	Segurança Alimentar e Nutrição	0,00	0,00	3.000,00	3.000,00
09	Previdência Social	0,00	0,00	6.587.000,00	6.587.000,00
09	271 Previdência Básica	0,00	0,00	6.587.000,00	6.587.000,00
09	271 0901 Previdência Social a Inativos e Pensionistas	0,00	0,00	6.587.000,00	6.587.000,00
09.271.0901.2307.0000	Manutenção das Atividades Previdenciárias	0,00	0,00	6.587.000,00	6.587.000,00
10	Saúde	0,00	440.000,00	9.950.000,00	10.390.000,00
10	122 Administração Geral	0,00	10.000,00	1.206.000,00	1.216.000,00
10	122 0401 Administração Geral	0,00	10.000,00	1.203.000,00	1.213.000,00
10.122.0401.1164.0000	Construção, Reforma e/ou Ampliação da Secretaria Municipal de Saúde	0,00	10.000,00	0,00	10.000,00
10.122.0401.2236.0000	Gestão Técnica e Administrativa da Secretaria de Saúde	0,00	0,00	582.000,00	582.000,00
10.122.0401.2264.0000	Gestão Técnica e Administrativa do FMS	0,00	0,00	486.000,00	486.000,00
10.122.0401.2300.0000	Manutenção das Atividades do Conselho Municipal de Saúde	0,00	0,00	4.000,00	4.000,00
10.122.0401.2519.0000	Enfrentamento do COVID-19	0,00	0,00	131.000,00	131.000,00
10	122 1001 Educação em Saúde	0,00	0,00	3.000,00	3.000,00
10.122.1001.2302.0000	Manutenção do Programa Educação em Saúde	0,00	0,00	3.000,00	3.000,00
10	301 Atenção Básica	0,00	300.000,00	4.930.000,00	5.230.000,00
10	301 1002 Atenção Básica	0,00	300.000,00	4.930.000,00	5.230.000,00
10.301.1002.1146.0000	Const., Amp. e Restauração das Unidades de Saúde - Atenção Básica	0,00	300.000,00	0,00	300.000,00
10.301.1002.2265.0000	Manutenção do Programa Agentes Comunitários de Saúde	0,00	0,00	1.268.000,00	1.268.000,00
10.301.1002.2266.0000	Manutenção do Programa Saúde da Família	0,00	0,00	168.000,00	168.000,00
10.301.1002.2267.0000	Manutenção do Programa Farmácia Básica	0,00	0,00	23.000,00	23.000,00
10.301.1002.2268.0000	Manutenção do Programa Saúde Bucal	0,00	0,00	33.000,00	33.000,00
10.301.1002.2270.0000	Manutenção Serviços de Saúde/Atenção Básica	0,00	0,00	3.333.000,00	3.333.000,00
10.301.1002.2271.0000	Manutenção do Programa mais Médicos	0,00	0,00	21.000,00	21.000,00
10.301.1002.2272.0000	Manutenção do Programa de Melhoria do Acesso e da Qualidade - PMAQ	0,00	0,00	4.000,00	4.000,00
10.301.1002.2301.0000	Manutenção da Academia da Saúde	0,00	0,00	80.000,00	80.000,00
10	302 Assistência Hospitalar e Ambulatorial	0,00	130.000,00	3.382.000,00	3.512.000,00
10	302 1003 Assistência Hospitalar e Ambulatorial	0,00	130.000,00	3.382.000,00	3.512.000,00
10.302.1003.1147.0000	Construção, Ampliação e/ou Reforma de Unidades de Saúde - MAC	0,00	130.000,00	0,00	130.000,00
10.302.1003.2274.0000	Manutenção do Programa para Tratamento fora de Domicílio - TFD	0,00	0,00	175.000,00	175.000,00
10.302.1003.2297.0000	Manutenção da Assistência Ambulatorial e Hospitalar	0,00	0,00	3.004.000,00	3.004.000,00
10.302.1003.2319.0000	Manutenção do SAMU	0,00	0,00	203.000,00	203.000,00
10	304 Vigilância Sanitária	0,00	0,00	35.000,00	35.000,00
10	304 1004 Vigilância Sanitária	0,00	0,00	35.000,00	35.000,00
10.304.1004.2298.0000	Manutenção das Ações de Vigilância Sanitária	0,00	0,00	35.000,00	35.000,00
10	305 Vigilância Epidemiológica	0,00	0,00	387.000,00	387.000,00

**PREFEITURA DE CUMARU**

CENTRO - CNPJ:11097391/0001-20

Orçamento Programa - Exercício de 2021

Anexo 07

Page 4

Lei: , Data:

**PROGRAMA DE TRABALHO DO GOVERNO
DEMONSTRATIVO DE FUNÇÕES, SUBFUNÇÕES E PROGRAMAS
POR PROJETOS, ATIVIDADES E OPERAÇÕES ESPECIAIS**

(Inc.II, § 2º, Art.2º)

Código	Especificação	Operação Especial	Projetos	Atividades	Total
10	Saúde	0,00	440.000,00	9.950.000,00	10.390.000,00
10	305	Vigilância Epidemiológica	0,00	387.000,00	387.000,00
10	305	1005	Vigilância Ambiental e Epidemiológica	387.000,00	387.000,00
10.305.1005.2299.0000	Manutenção das Ações de Vigilância e Promoção em Saúde	0,00	0,00	387.000,00	387.000,00
10	306	Alimentação e Nutrição	0,00	10.000,00	10.000,00
10	306	1006	Saúde Materno Infantil	10.000,00	10.000,00
10.306.1006.2276.0000	Manutenção do Programa Saúde Materno Infantil	0,00	0,00	10.000,00	10.000,00
12	Educação	0,00	740.000,00	14.880.000,00	15.620.000,00
12	122	Administração Geral	0,00	75.000,00	75.000,00
12	122	1203	Gestão da Política de Educação	75.000,00	75.000,00
12.122.1203.2320.0000	Aquisição de Fardamento	0,00	0,00	75.000,00	75.000,00
12	306	Alimentação e Nutrição	0,00	271.000,00	271.000,00
12	306	1201	Alimentação e Nutrição	271.000,00	271.000,00
12.306.1201.2227.0000	Programa de Alimentação Escolar	0,00	0,00	271.000,00	271.000,00
12	361	Ensino Fundamental	0,00	14.436.000,00	14.966.000,00
12	361	0406	Formação de Recursos Humanos	20.000,00	20.000,00
12.361.0406.2218.0000	Manutenção de Formação Continuada e Qualificação Profissional	0,00	0,00	20.000,00	20.000,00
12	361	1202	Desenvolvimento do Ensino Fundamental	12.834.000,00	13.364.000,00
12.361.1202.1105.0000	Const., Amp. e Reforma de Unidades Escolares e Quadras Esportivas	0,00	530.000,00	0,00	530.000,00
12.361.1202.2214.0000	Manutenção do Ensino Fundamental	0,00	0,00	678.000,00	678.000,00
12.361.1202.2259.0000	Manutenção do Ensino Fundamental 60%	0,00	0,00	7.620.000,00	7.620.000,00
12.361.1202.2260.0000	Manutenção do Ensino Fundamental 40%	0,00	0,00	3.976.000,00	3.976.000,00
12.361.1202.2314.0000	Manutenção das Atividades do Programa Salário Educação	0,00	0,00	560.000,00	560.000,00
12	361	1203	Gestão da Política de Educação	322.000,00	322.000,00
12.361.1203.2308.0000	Manutenção das Atividades da Secretaria de Educação	0,00	0,00	322.000,00	322.000,00
12	361	1204	Programa Dinheiro Direto na Escola (PDDE)	30.000,00	30.000,00
12.361.1204.2309.0000	Manutenção do Programa Dinheiro Direto da Escola	0,00	0,00	30.000,00	30.000,00
12	361	1205	Programa Transporte Escolar	1.230.000,00	1.230.000,00
12.361.1205.2223.0000	Manutenção do Transporte Escolar	0,00	0,00	1.010.000,00	1.010.000,00
12.361.1205.2263.0000	Manutenção do Transporte Escolar	0,00	0,00	220.000,00	220.000,00
12	364	Ensino Superior	0,00	5.000,00	5.000,00
12	364	1203	Gestão da Política de Educação	5.000,00	5.000,00
12.364.1203.2219.0000	Concessão de Bolsas de Estudos	0,00	0,00	5.000,00	5.000,00
12	365	Educação Infantil	0,00	76.000,00	286.000,00
12	365	1206	Desenvolvimento da Educação Infantil	76.000,00	286.000,00
12.365.1206.1168.0000	Construção, Reforma e/ou Ampliação de Creches	0,00	210.000,00	0,00	210.000,00
12.365.1206.2220.0000	Manutenção da Educação Infantil	0,00	0,00	9.000,00	9.000,00
12.365.1206.2261.0000	Manutenção do Ensino Infantil 60%	0,00	0,00	30.000,00	30.000,00
12.365.1206.2311.0000	Manutenção do Ensino Infantil 40%	0,00	0,00	37.000,00	37.000,00

**PREFEITURA DE CUMARU**

CENTRO - CNPJ:11097391/0001-20

Orçamento Programa - Exercício de 2021

Anexo 07

Page 5

Lei: , Data:

**PROGRAMA DE TRABALHO DO GOVERNO
DEMONSTRATIVO DE FUNÇÕES, SUBFUNÇÕES E PROGRAMAS
POR PROJETOS, ATIVIDADES E OPERAÇÕES ESPECIAIS**
(Inc.II, § 2º, Art.2º)

Código	Especificação	Operação Especial	Projetos	Atividades	Total
12	Educação	0,00	740.000,00	14.880.000,00	15.620.000,00
12	365 Educação Infantil	0,00	210.000,00	76.000,00	286.000,00
12	366 Educação de Jovens e Adultos	0,00	0,00	12.000,00	12.000,00
12	366 1207 Brasil Alfabetizado e Educação de Jovens e Adulto	0,00	0,00	12.000,00	12.000,00
12.366.1207.2221.0000	Manutenção da Educação de Jovens e Adultos	0,00	0,00	5.000,00	5.000,00
12.366.1207.2262.0000	Alfabetização de Jovens e Adultos 60%	0,00	0,00	2.000,00	2.000,00
12.366.1207.2310.0000	Alfabetização de Jovens e Adulto 40%	0,00	0,00	5.000,00	5.000,00
12	367 Educação Especial	0,00	0,00	5.000,00	5.000,00
12	367 1208 Desenvolvimento da Educação Especial	0,00	0,00	5.000,00	5.000,00
12.367.1208.2222.0000	Manutenção da Educação Especial	0,00	0,00	5.000,00	5.000,00
13	Cultura	0,00	0,00	431.000,00	431.000,00
13	392 Difusão Cultural	0,00	0,00	431.000,00	431.000,00
13	392 0401 Administração Geral	0,00	0,00	431.000,00	431.000,00
13.392.0401.2229.0000	Gestão Técnica e Administrativa da Sec. de Cultura, Turismo e Esportes	0,00	0,00	134.000,00	134.000,00
13.392.0401.2230.0000	Manutenção da Biblioteca	0,00	0,00	4.000,00	4.000,00
13.392.0401.2232.0000	Apoio as Atividades Festivas, Culturais e Folclóricas	0,00	0,00	292.000,00	292.000,00
13.392.0401.2312.0000	Subvenções Sociais as Entidades Culturais e Esportivas	0,00	0,00	1.000,00	1.000,00
15	Urbanismo	0,00	1.095.000,00	1.431.000,00	2.526.000,00
15	451 Infraestrutura Urbana	0,00	785.000,00	841.000,00	1.626.000,00
15	451 0401 Administração Geral	0,00	0,00	841.000,00	841.000,00
15.451.0401.2313.0000	Manutenção das Atividades da Secretaria de Infra Estrutura	0,00	0,00	841.000,00	841.000,00
15	451 1501 Planejamento Urbano	0,00	570.000,00	0,00	570.000,00
15.451.1501.1119.0000	Construção, Ampliação e/ou Recuperação de Calçamento, Meio Fio e Pavimentação Asfáltica	0,00	570.000,00	0,00	570.000,00
15	451 1502 Infraestrutura Urbana	0,00	120.000,00	0,00	120.000,00
15.451.1502.1125.0000	Construção, Ampliação e Restauração de Cemitérios	0,00	120.000,00	0,00	120.000,00
15	451 1503 Ampliação do Patrimônio Público	0,00	25.000,00	0,00	25.000,00
15.451.1503.1116.0000	Construção, Ampliação e Restauração de Prédios Públicos	0,00	10.000,00	0,00	10.000,00
15.451.1503.1120.0000	Const., Amp. e Rest. de Canal, Muro de Arrimo, Encostas e P. Públicos	0,00	5.000,00	0,00	5.000,00
15.451.1503.1121.0000	Desapropriações	0,00	10.000,00	0,00	10.000,00
15	451 1504 Aterro Sanitário	0,00	30.000,00	0,00	30.000,00
15.451.1504.1122.0000	Construção de Aterro Sanitário	0,00	30.000,00	0,00	30.000,00
15	451 1505 Iluminação Pública	0,00	10.000,00	0,00	10.000,00
15.451.1505.1126.0000	Expansão e Melhoria da Iluminação Pública	0,00	10.000,00	0,00	10.000,00
15	451 1506 Distrito Industrial	0,00	30.000,00	0,00	30.000,00
15.451.1506.1170.0000	Construção, Reforma e/ou Ampliação do Distrito Industrial	0,00	30.000,00	0,00	30.000,00
15	452 Serviços Urbanos	0,00	0,00	590.000,00	590.000,00

**PREFEITURA DE CUMARU**

CENTRO - CNPJ:11097391/0001-20

Orçamento Programa - Exercício de 2021

Anexo 07

Page 6

Lei: , Data:

**PROGRAMA DE TRABALHO DO GOVERNO
DEMONSTRATIVO DE FUNÇÕES, SUBFUNÇÕES E PROGRAMAS
POR PROJETOS, ATIVIDADES E OPERAÇÕES ESPECIAIS**

(Inc.II, § 2º, Art.2º)

Código	Especificação	Operação Especial	Projetos	Atividades	Total
15	Urbanismo	0,00	1.095.000,00	1.431.000,00	2.526.000,00
15	452 Serviços Urbanos	0,00	0,00	590.000,00	590.000,00
15	452 1505 Iluminação Pública	0,00	0,00	590.000,00	590.000,00
15.452.1505.2250.0000	Manutenção da Iluminação Pública	0,00	0,00	590.000,00	590.000,00
15	813 Lazer	0,00	310.000,00	0,00	310.000,00
15	813 1502 Infraestrutura Urbana	0,00	310.000,00	0,00	310.000,00
15.813.1502.1128.0000	Construção e Restauração de Praças, Parques, Jardins e Áreas de Lazer	0,00	310.000,00	0,00	310.000,00
16	Habitação	0,00	40.000,00	0,00	40.000,00
16	482 Habitação Urbana	0,00	40.000,00	0,00	40.000,00
16	482 1601 Habitações Urbanas	0,00	40.000,00	0,00	40.000,00
16.482.1601.1129.0000	Construção e Restauração de Casas Populares	0,00	40.000,00	0,00	40.000,00
17	Saneamento	0,00	20.000,00	0,00	20.000,00
17	512 Saneamento Básico Urbano	0,00	20.000,00	0,00	20.000,00
17	512 1701 Saneamento Geral	0,00	20.000,00	0,00	20.000,00
17.512.1701.1130.0000	Construção e Restauração de Esgotos, Galerias e F. Sépticas	0,00	20.000,00	0,00	20.000,00
18	Gestão Ambiental	0,00	15.000,00	0,00	15.000,00
18	544 Recursos Hídricos	0,00	15.000,00	0,00	15.000,00
18	544 1801 Abastecimento D'água	0,00	15.000,00	0,00	15.000,00
18.544.1801.1132.0000	Construção e Ampliação de Reservatórios Hídricos	0,00	10.000,00	0,00	10.000,00
18.544.1801.1133.0000	Implantação do Sistema de Abastecimento de Água	0,00	5.000,00	0,00	5.000,00
20	Agricultura	0,00	50.000,00	1.566.000,00	1.616.000,00
20	122 Administração Geral	0,00	0,00	1.501.000,00	1.501.000,00
20	122 0401 Administração Geral	0,00	0,00	1.501.000,00	1.501.000,00
20.122.0401.2252.0000	Gestão Técnica e Administrativa da Sec. de Agric. Indústria e Comércio	0,00	0,00	1.501.000,00	1.501.000,00
20	605 Abastecimento	0,00	50.000,00	61.000,00	111.000,00
20	605 2001 Sistema de Distribuição de Produtos Agrícolas	0,00	50.000,00	61.000,00	111.000,00
20.605.2001.1134.0000	Const., Ampliação e/ou Reforma de Mercados e Matadouros	0,00	40.000,00	0,00	40.000,00
20.605.2001.1135.0000	Revitalização da Feira Livre	0,00	10.000,00	0,00	10.000,00
20.605.2001.2253.0000	Manutenção de Mercados, Matadouros e Feiras Livres	0,00	0,00	61.000,00	61.000,00
20	606 Extensão Rural	0,00	0,00	4.000,00	4.000,00
20	606 2002 Extensão Rural	0,00	0,00	4.000,00	4.000,00
20.606.2002.2254.0000	Apoio ao Produtor Rural	0,00	0,00	4.000,00	4.000,00

**PREFEITURA DE CUMARU**

CENTRO - CNPJ:11097391/0001-20

Orçamento Programa - Exercício de 2021

Anexo 07

Page 7

Lei: , Data:

**PROGRAMA DE TRABALHO DO GOVERNO
DEMONSTRATIVO DE FUNÇÕES, SUBFUNÇÕES E PROGRAMAS
POR PROJETOS, ATIVIDADES E OPERAÇÕES ESPECIAIS**

(Inc. II, § 2º, Art. 2º)

Código	Especificação	Operação Especial	Projetos	Atividades	Total
20	Agricultura	0,00	50.000,00	1.566.000,00	1.616.000,00
23	Comércio e Serviços	0,00	0,00	7.000,00	7.000,00
23	692 Comercialização	0,00	0,00	4.000,00	4.000,00
23	692 2302 Comercialização	0,00	0,00	4.000,00	4.000,00
23.692.2302.2255.0000	Apoio a Indústria e ao Comércio	0,00	0,00	4.000,00	4.000,00
23	695 Turismo	0,00	0,00	3.000,00	3.000,00
23	695 2301 Promoção do Turismo	0,00	0,00	3.000,00	3.000,00
23.695.2301.2233.0000	Apoio ao Turismo	0,00	0,00	3.000,00	3.000,00
26	Transporte	0,00	360.000,00	0,00	360.000,00
26	782 Transporte Rodoviário	0,00	360.000,00	0,00	360.000,00
26	782 2601 Estradas Vicinais	0,00	360.000,00	0,00	360.000,00
26.782.2601.1119.0000	Construção, Ampliação e/ou Recuperação de Calçamento, Meio Fio e Pavimentação Asfáltica	0,00	300.000,00	0,00	300.000,00
26.782.2601.1139.0000	Construção, Ampliação e Recuperação de Pontes, Bueiros, Passagens Molhadas e Estradas Vicinais	0,00	30.000,00	0,00	30.000,00
26.782.2601.1140.0000	Construção e Restauração de Abrigos de Passageiros	0,00	30.000,00	0,00	30.000,00
27	Desporto e Lazer	0,00	280.000,00	18.000,00	298.000,00
27	812 Desporto Comunitário	0,00	0,00	18.000,00	18.000,00
27	812 2701 Desporto Amador	0,00	0,00	18.000,00	18.000,00
27.812.2701.2234.0000	Apoio ao Desporto Amador	0,00	0,00	18.000,00	18.000,00
27	813 Lazer	0,00	280.000,00	0,00	280.000,00
27	813 2701 Desporto Amador	0,00	280.000,00	0,00	280.000,00
27.813.2701.1141.0000	Construção, Ampliação e Restauração de Quadra e Campos de Esportes	0,00	280.000,00	0,00	280.000,00
28	Encargos Especiais	385.000,00	0,00	0,00	385.000,00
28	846 Outros Encargos Especiais	385.000,00	0,00	0,00	385.000,00
28	846 0003 Encargos Especiais	385.000,00	0,00	0,00	385.000,00
28.846.0003.0001.0000	Pagamento de Precatórios e Sentenças Judiciais	55.000,00	0,00	0,00	55.000,00
28.846.0003.0002.0000	Pagamento de Precatórios	10.000,00	0,00	0,00	10.000,00
28.846.0003.0004.0000	Indenizações e Restituições Diversas	100.000,00	0,00	0,00	100.000,00
28.846.0003.0005.0000	Amortização da Dívida	220.000,00	0,00	0,00	220.000,00
99	Reserva de Contingência	470.000,00	0,00	0,00	470.000,00
99	999 Reserva de Contingência	470.000,00	0,00	0,00	470.000,00
99	999 9999 Reserva de Contingência	470.000,00	0,00	0,00	470.000,00
99.999.9999.9999.0000	Reserva de Contingência	470.000,00	0,00	0,00	470.000,00



PREFEITURA DE CUMARU

CENTRO - CNPJ:11097391/0001-20

Orçamento Programa - Exercício de 2021

Anexo 07

Page 8

Lei: , Data:

**PROGRAMA DE TRABALHO DO GOVERNO
DEMONSTRATIVO DE FUNÇÕES, SUBFUNÇÕES E PROGRAMAS
POR PROJETOS, ATIVIDADES E OPERAÇÕES ESPECIAIS**
(Inc.II, § 2º, Art.2º)

Código	Especificação	Operação Especial	Projetos	Atividades	Total
99	Reserva de Contingência	470.000,00	0,00	0,00	470.000,00
TOTAL		855.000,00	3.100.000,00	42.785.000,00	46.740.000,00



**DESPESA POR FUNÇÃO, SUBFUNÇÃO E PROGRAMAS
CONFORME O VÍNCULO COM OS RECURSOS**
(Inc.II, § 2º, Art.2º)

Lei: , Data:

Código	Especificação	Ordinário	Vinculado	Adm. Indireta	Total
01	Legislativa	2.060.000,00			2.060.000,00
01 031	Ação Legislativa	2.060.000,00			2.060.000,00
01 031 0101	Gestão Administrativa da Câmara Municipal	2.060.000,00			2.060.000,00
04	Administração	3.299.000,00	328.000,00		3.627.000,00
04 122	Administração Geral	3.149.000,00	328.000,00		3.477.000,00
04 122 0401	Administração Geral	2.139.000,00	328.000,00		2.467.000,00
04 122 0403	Previdência Social a Segurados	660.000,00			660.000,00
04 122 0404	Pasep	350.000,00			350.000,00
04 124	Controle Interno	140.000,00			140.000,00
04 124 0402	Controle Interno	140.000,00			140.000,00
04 128	Formação de Recursos Humanos	10.000,00			10.000,00
04 128 0406	Formação de Recursos Humanos	10.000,00			10.000,00
06	Segurança Pública	3.000,00			3.000,00
06 182	Defesa Civil	3.000,00			3.000,00
06 182 0601	Defesa Civil	3.000,00			3.000,00
08	Assistência Social	2.285.000,00			2.285.000,00
08 122	Administração Geral	619.000,00			619.000,00
08 122 0401	Administração Geral	499.000,00			499.000,00
08 122 0802	Assistência a Infância e à Juventude	120.000,00			120.000,00
08 241	Assistência ao Idoso	80.000,00			80.000,00
08 241 0804	Proteção Social Básica	80.000,00			80.000,00
08 242	Assistência ao Portador de Deficiência	29.000,00			29.000,00
08 242 0803	Assistência Geral	29.000,00			29.000,00
08 243	Assistência à Criança e ao Adolescente	515.000,00			515.000,00
08 243 0804	Proteção Social Básica	504.000,00			504.000,00
08 243 0807	Assistência ao Menor	11.000,00			11.000,00
08 244	Assistência Comunitária	1.039.000,00			1.039.000,00
08 244 0803	Assistência Geral	589.000,00			589.000,00
08 244 0804	Proteção Social Básica	256.000,00			256.000,00
08 244 0805	Programa Bolsa Família	194.000,00			194.000,00
08 306	Alimentação e Nutrição	3.000,00			3.000,00
08 306 0806	Alimentação e Nutrição	3.000,00			3.000,00
09	Previdência Social	3.000.000,00	3.587.000,00		6.587.000,00
09 271	Previdência Básica	3.000.000,00	3.587.000,00		6.587.000,00
09 271 0901	Previdência Social a Inativos e Pensionistas	3.000.000,00	3.587.000,00		6.587.000,00
10	Saúde	7.430.000,00	2.960.000,00		10.390.000,00
10 122	Administração Geral	100.000,00	1.116.000,00		1.216.000,00
10 122 0401	Administração Geral	100.000,00	1.113.000,00		1.213.000,00
10 122 1001	Educação em Saúde		3.000,00		3.000,00
10 301	Atenção Básica	4.021.000,00	1.209.000,00		5.230.000,00
10 301 1002	Atenção Básica	4.021.000,00	1.209.000,00		5.230.000,00
10 302	Assistência Hospitalar e Ambulatorial	2.987.000,00	525.000,00		3.512.000,00
10 302 1003	Assistência Hospitalar e Ambulatorial	2.987.000,00	525.000,00		3.512.000,00
10 304	Vigilância Sanitária	32.000,00	3.000,00		35.000,00



**DESPESA POR FUNÇÃO, SUBFUNÇÃO E PROGRAMAS
CONFORME O VÍNCULO COM OS RECURSOS**
(Inc.II, § 2º, Art.2º)

Lei: , Data:

Código	Especificação	Ordinário	Vinculado	Adm. Indireta	T o t a l
10 304 1004	Vigilância Sanitária	32.000,00	3.000,00		35.000,00
10 305	Vigilância Epidemiológica	290.000,00	97.000,00		387.000,00
10 305 1005	Vigilância Ambiental e Epidemiológica	290.000,00	97.000,00		387.000,00
10 306	Alimentação e Nutrição		10.000,00		10.000,00
10 306 1006	Saúde Materno Infantil		10.000,00		10.000,00
12	Educação	15.030.000,00	590.000,00		15.620.000,00
12 122	Administração Geral	75.000,00			75.000,00
12 122 1203	Gestão da Política de Educação	75.000,00			75.000,00
12 306	Alimentação e Nutrição	271.000,00			271.000,00
12 306 1201	Alimentação e Nutrição	271.000,00			271.000,00
12 361	Ensino Fundamental	14.376.000,00	590.000,00		14.966.000,00
12 361 0406	Formação de Recursos Humanos	20.000,00			20.000,00
12 361 1202	Desenvolvimento do Ensino Fundamental	12.804.000,00	560.000,00		13.364.000,00
12 361 1203	Gestão da Política de Educação	322.000,00			322.000,00
12 361 1204	Programa Dinheiro Direto na Escola (PDDE)		30.000,00		30.000,00
12 361 1205	Programa Transporte Escolar	1.230.000,00			1.230.000,00
12 364	Ensino Superior	5.000,00			5.000,00
12 364 1203	Gestão da Política de Educação	5.000,00			5.000,00
12 365	Educação Infantil	286.000,00			286.000,00
12 365 1206	Desenvolvimento da Educação Infantil	286.000,00			286.000,00
12 366	Educação de Jovens e Adultos	12.000,00			12.000,00
12 366 1207	Brasil Alfabetizado e Educação de Jovens e Adulto	12.000,00			12.000,00
12 367	Educação Especial	5.000,00			5.000,00
12 367 1208	Desenvolvimento da Educação Especial	5.000,00			5.000,00
13	Cultura	431.000,00			431.000,00
13 392	Difusão Cultural	431.000,00			431.000,00
13 392 0401	Administração Geral	431.000,00			431.000,00
15	Urbanismo	2.526.000,00			2.526.000,00
15 451	Infraestrutura Urbana	1.626.000,00			1.626.000,00
15 451 0401	Administração Geral	841.000,00			841.000,00
15 451 1501	Planejamento Urbano	570.000,00			570.000,00
15 451 1502	Infraestrutura Urbana	120.000,00			120.000,00
15 451 1503	Ampliação do Patrimônio Público	25.000,00			25.000,00
15 451 1504	Aterro Sanitário	30.000,00			30.000,00
15 451 1505	Iluminação Pública	10.000,00			10.000,00
15 451 1506	Distrito Industrial	30.000,00			30.000,00
15 452	Serviços Urbanos	590.000,00			590.000,00
15 452 1505	Iluminação Pública	590.000,00			590.000,00
15 813	Lazer	310.000,00			310.000,00
15 813 1502	Infraestrutura Urbana	310.000,00			310.000,00
16	Habitação	40.000,00			40.000,00
16 482	Habitação Urbana	40.000,00			40.000,00
16 482 1601	Habitações Urbanas	40.000,00			40.000,00
17	Saneamento	20.000,00			20.000,00
17 512	Saneamento Básico Urbano	20.000,00			20.000,00
17 512 1701	Saneamento Geral	20.000,00			20.000,00



**DESPESA POR FUNÇÃO, SUBFUNÇÃO E PROGRAMAS
CONFORME O VÍNCULO COM OS RECURSOS**
(Inc.II, § 2º, Art.2º)

Lei: , Data:

Código	Especificação	Ordinário	Vinculado	Adm. Indireta	T o t a l
18	Gestão Ambiental	15.000,00			15.000,00
18 544	Recursos Hídricos	15.000,00			15.000,00
18 544 1801	Abastecimento D'água	15.000,00			15.000,00
20	Agricultura	1.616.000,00			1.616.000,00
20 122	Administração Geral	1.501.000,00			1.501.000,00
20 122 0401	Administração Geral	1.501.000,00			1.501.000,00
20 605	Abastecimento	111.000,00			111.000,00
20 605 2001	Sistema de Distribuição de Produtos Agrícolas	111.000,00			111.000,00
20 606	Extensão Rural	4.000,00			4.000,00
20 606 2002	Extensão Rural	4.000,00			4.000,00
23	Comércio e Serviços	7.000,00			7.000,00
23 692	Comercialização	4.000,00			4.000,00
23 692 2302	Comercialização	4.000,00			4.000,00
23 695	Turismo	3.000,00			3.000,00
23 695 2301	Promoção do Turismo	3.000,00			3.000,00
26	Transporte	360.000,00			360.000,00
26 782	Transporte Rodoviário	360.000,00			360.000,00
26 782 2601	Estradas Vicinais	360.000,00			360.000,00
27	Desporto e Lazer	298.000,00			298.000,00
27 812	Desporto Comunitário	18.000,00			18.000,00
27 812 2701	Desporto Amador	18.000,00			18.000,00
27 813	Lazer	280.000,00			280.000,00
27 813 2701	Desporto Amador	280.000,00			280.000,00
28	Encargos Especiais	385.000,00			385.000,00
28 846	Outros Encargos Especiais	385.000,00			385.000,00
28 846 0003	Encargos Especiais	385.000,00			385.000,00
99	Reserva de Contingência	470.000,00			470.000,00
99 999	Reserva de Contingência	470.000,00			470.000,00
99 999 9999	Reserva de Contingência	470.000,00			470.000,00



PREFEITURA DE CUMARU
CENTRO - CNPJ:11097391/0001-20

Orçamento Programa - Exercício de 2021

Anexo 08

Page 4

Lei: , Data:

**DESPESA POR FUNÇÃO, SUBFUNÇÃO E PROGRAMAS
CONFORME O VÍNCULO COM OS RECURSOS**
(Inc.II, § 2º, Art.2º)

Código	Especificação	Ordinário	Vinculado	Adm. Indireta	Total
TOTAL		39.275.000,00	7.465.000,00	0,00	46.740.000,00



DEMONSTRATIVO DAS DESPESAS POR ORGÃO E FUNÇÕES DE GOVERNO

(Inc.II, § 2º, Art.2º)

Lei: , Data:

ORGÃO	01 01	Câmara Municipal de Cumaru	Valor
Função	01	Legislativa	2.060.000,00
Função	28	Encargos Especiais	110.000,00
ORGÃO	02 01	Gabinete da Prefeita	Valor
Função	04	Administração	866.000,00
ORGÃO	02 02	Secretaria de Assessoria Especial	Valor
Função	04	Administração	285.000,00
ORGÃO	02 03	Secretaria de Administração e Finanças	Valor
Função	04	Administração	1.915.000,00
Função	28	Encargos Especiais	275.000,00
Função	99	Reserva de Contingência	470.000,00
ORGÃO	02 04	Secretaria de Educação	Valor
Função	12	Educação	15.620.000,00
ORGÃO	02 05	Secretaria de Cultura, Turismo e Esporte	Valor
Função	13	Cultura	431.000,00
Função	23	Comércio e Serviços	3.000,00
Função	27	Desporto e Lazer	18.000,00
ORGÃO	02 06	Secretaria de Saúde	Valor
Função	10	Saúde	10.390.000,00
ORGÃO	02 07	Secretaria de Assistência Social e Trabalho	Valor
Função	08	Assistência Social	2.285.000,00
ORGÃO	02 08	Secretaria de Infra-Estrutura	Valor
Função	06	Segurança Pública	3.000,00
Função	15	Urbanismo	2.526.000,00
Função	16	Habitação	40.000,00
Função	17	Saneamento	20.000,00
Função	18	Gestão Ambiental	15.000,00
Função	20	Agricultura	50.000,00
Função	26	Transporte	360.000,00
Função	27	Desporto e Lazer	280.000,00
ORGÃO	02 09	Secretaria de Agricultura, Indústria e Comércio	Valor
Função	20	Agricultura	1.566.000,00



DEMONSTRATIVO DAS DESPESAS POR ORGÃO E FUNÇÕES DE GOVERNO

(Inc.II, § 2º, Art.2º)

Lei: , Data:

ORGÃO	02 09	Secretaria de Agricultura, Indústria e Comércio	Valor
Função	23	Comércio e Serviços	4.000,00
ORGÃO	02 10	Secretaria de Governo	Valor
Função	04	Administração	125.000,00
ORGÃO	02 11	Sec. Extraordinária de Articulação e Projetos Especiais	Valor
Função	04	Administração	108.000,00
ORGÃO	02 16	CUMARUPREV	Valor
Função	04	Administração	328.000,00
Função	09	Previdência Social	6.587.000,00
TOTAL GERAL			46.740.000,00

RESUMO DO TOTAL ORÇADO POR ORGÃO

01 01	Câmara Municipal de Cumaru	2.170.000,00
02 01	Gabinete da Prefeita	866.000,00
02 02	Secretaria de Assessoria Especial	285.000,00
02 03	Secretaria de Administração e Finanças	2.660.000,00
02 04	Secretaria de Educação	15.620.000,00
02 05	Secretaria de Cultura, Turismo e Esporte	452.000,00
02 06	Secretaria de Saúde	10.390.000,00
02 07	Secretaria de Assistência Social e Trabalho	2.285.000,00
02 08	Secretaria de Infra-Estrutura	3.294.000,00
02 09	Secretaria de Agricultura, Indústria e Comércio	1.570.000,00
02 10	Secretaria de Governo	125.000,00
02 11	Sec. Extraordinária de Articulação e Projetos Especiais	108.000,00
02 16	CUMARUPREV	6.915.000,00
TOTAL		46.740.000,00

RESUMO DO TOTAL ORÇADO POR FUNÇÃO

01	Legislativa	2.060.000,00
04	Administração	3.627.000,00
06	Segurança Pública	3.000,00
08	Assistência Social	2.285.000,00
09	Previdência Social	6.587.000,00
10	Saúde	10.390.000,00
12	Educação	15.620.000,00
13	Cultura	431.000,00



DEMONSTRATIVO DAS DESPESAS POR ORGÃO E FUNÇÕES DE GOVERNO

(Inc.II, § 2º, Art.2º)

Lei: , Data:

15	Urbanismo	2.526.000,00
16	Habitação	40.000,00
17	Saneamento	20.000,00
18	Gestão Ambiental	15.000,00
20	Agricultura	1.616.000,00
23	Comércio e Serviços	7.000,00
26	Transporte	360.000,00
27	Desporto e Lazer	298.000,00
28	Encargos Especiais	385.000,00
99	Reserva de Contingência	470.000,00
TOTAL		46.740.000,00



PREFEITURA DE CUMARU
CENTRO - CNPJ:11097391/0001-20

Orçamento Programa - Exercício de 2021

Page 1

QUADRO AUXILIAR DE DETALHAMENTO DA DESPESA

Lei: , Data:

PODER 01 PODER LEGISLATIVO
ORGÃO 01 Câmara Municipal de Cumaru
UNIDADE 00 Câmara Municipal de Cumaru

Aplicação Programada	Proj/Ativ	Finalidade F.R. - C.A.	Categoria	Detalhada	TotalGrupo	Total Categ.	Total Func.
Construção, Reforma e/ou Ampliação do Prédio da Câmara	01.031.0101.1001.0000						30.000,00
4 DESPESAS DE CAPIT						30.000,00	
4 INVESTIMENTOS					30.000,00		
OBRAS E INSTALAÇÕES			4.4.90.51.00	30.000,00			
Manutenção das Atividades Legislativas	01.031.0101.2001.0000						1.300.000,00
3 DESPESAS CORREN						1.300.000,00	
1 PESSOAL E ENCARGOS SOCIAIS					1.290.000,00		
VENCIMENTOS E VANTAGENS FIXAS - PESSOAL CIVIL			3.1.90.11.00	1.200.000,00			
INDENIZAÇÕES E RESTITUIÇÕES TRABALHISTAS			3.1.90.94.00	90.000,00			
3 OUTRAS DESPESAS CORRENTES					10.000,00		
DIÁRIAS - CIVIL			3.3.90.14.00	10.000,00			
Manutenção das Atividades da Câmara	01.031.0101.2002.0000						395.000,00
3 DESPESAS CORREN						365.000,00	
1 PESSOAL E ENCARGOS SOCIAIS					90.000,00		
Pensões do RPPS e do Militar			3.1.90.03.00	30.000,00			
VENCIMENTOS E VANTAGENS FIXAS - PESSOAL CIVIL			3.1.90.11.00	60.000,00			
3 OUTRAS DESPESAS CORRENTES					275.000,00		
DIÁRIAS - CIVIL			3.3.90.14.00	10.000,00			
MATERIAL DE CONSUMO			3.3.90.30.00	20.000,00			
PASSAGENS E DESPESAS COM LOCOMOÇÃO			3.3.90.33.00	5.000,00			
SERVIÇOS DE CONSULTORIA			3.3.90.35.00	120.000,00			
OUTROS SERVIÇOS DE TERCEIROS - PESSOA FÍSICA			3.3.90.36.00	50.000,00			
OUTROS SERVIÇOS DE TERCEIROS - PESSOA JURÍDICA			3.3.90.39.00	60.000,00			
DESPESAS DE EXERCÍCIOS ANTERIORES			3.3.90.92.00	10.000,00			
4 DESPESAS DE CAPIT						30.000,00	
4 INVESTIMENTOS					30.000,00		
EQUIPAMENTOS E MATERIAL PERMANENTE			4.4.90.52.00	30.000,00			
Manutenção do Controle Interno	01.031.0101.2004.0000						45.000,00
3 DESPESAS CORREN						45.000,00	
1 PESSOAL E ENCARGOS SOCIAIS					40.000,00		
VENCIMENTOS E VANTAGENS FIXAS - PESSOAL CIVIL			3.1.90.11.00	40.000,00			
3 OUTRAS DESPESAS CORRENTES					5.000,00		
DIÁRIAS - CIVIL			3.3.90.14.00	1.000,00			
MATERIAL DE CONSUMO			3.3.90.30.00	2.000,00			
OUTROS SERVIÇOS DE TERCEIROS - PESSOA FÍSICA			3.3.90.36.00	1.000,00			
OUTROS SERVIÇOS DE TERCEIROS - PESSOA JURÍDICA			3.3.90.39.00	1.000,00			
Despesas com Obrigações Patronais	01.031.0101.2005.0000						290.000,00
3 DESPESAS CORREN						290.000,00	
1 PESSOAL E ENCARGOS SOCIAIS					290.000,00		
OBRIGAÇÕES PATRONAIS			3.1.90.13.00	290.000,00			
Pagamento de Precatórios	28.846.0003.0002.0000						10.000,00
3 DESPESAS CORREN						10.000,00	
1 PESSOAL E ENCARGOS SOCIAIS					10.000,00		
SENTENÇAS JUDICIAIS			3.1.90.91.00	10.000,00			



PREFEITURA DE CUMARU
CENTRO - CNPJ:11097391/0001-20

Orçamento Programa - Exercício de 2021

Page 2

QUADRO AUXILIAR DE DETALHAMENTO DA DESPESA

Lei: , Data:

PODER 01 PODER LEGISLATIVO
ORGÃO 01 Câmara Municipal de Cumaru
UNIDADE 00 Câmara Municipal de Cumaru

Aplicação Programada	Proj/Ativ	Finalidade F.R. - C.A.	Categoria	Detalhada	TotalGrupo	Total Categ.	Total Func.
Pagamento de Precatórios	28.846.0003.0002.0000						10.000,00
Indenizações e Restituições Diversas	28.846.0003.0004.0000					90.000,00	90.000,00
3 DESPESAS CORREN							
3 OUTRAS DESPESAS CORRENTES					90.000,00		
INDENIZAÇÕES E RESTITUIÇÕES			3.3.90.93.00	90.000,00			
Amortização da Dívida	28.846.0003.0005.0000						10.000,00
4 DESPESAS DE CAPIT						10.000,00	
6 AMORTIZAÇÃO DA DÍVIDA					10.000,00		
PRINCIPAL DA DÍVIDA CONTRATUAL RESGATADA			4.6.90.71.00	10.000,00			
TOTAL							2.170.000,00



PREFEITURA DE CUMARU
CENTRO - CNPJ:11097391/0001-20

Orçamento Programa - Exercício de 2021

Page 3

QUADRO AUXILIAR DE DETALHAMENTO DA DESPESA

Lei: , Data:

PODER 02 PODER EXECUTIVO
ORGÃO 01 Gabinete da Prefeita
UNIDADE 00 Gabinete da Prefeita

Aplicacao Programada	Proj/Ativ	Finalidade	Categoria	Detalhada	TotalGrupo	Total Categ.	Total Func.
		F.R. - C.A.					
Gestão Técnica e Administrativa do Gabinete da Prefeita	04.122.0401.2201.0000						726.000,00
3	DESPESAS CORREN					721.000,00	
1	PESSOAL E ENCARGOS SOCIAIS				606.000,00		
	CONTRATAÇÃO POR TEMPO DETERMINADO		3.1.90.04.00	1.000,00			
	VENCIMENTOS E VANTAGENS FIXAS - PESSOAL CIVIL		3.1.90.11.00	600.000,00			
	INDENIZAÇÕES E RESTITUIÇÕES TRABALHISTAS		3.1.90.94.00	5.000,00			
3	OUTRAS DESPESAS CORRENTES				115.000,00		
	DIÁRIAS - CIVIL		3.3.90.14.00	10.000,00			
	MATERIAL DE CONSUMO		3.3.90.30.00	20.000,00			
	PASSAGENS E DESPESAS COM LOCOMOÇÃO		3.3.90.33.00	10.000,00			
	OUTROS SERVIÇOS DE TERCEIROS - PESSOA FÍSICA		3.3.90.36.00	25.000,00			
	OUTROS SERVIÇOS DE TERCEIROS - PESSOA JURÍDICA		3.3.90.39.00	50.000,00			
4	DESPESAS DE CAPIT					5.000,00	
4	INVESTIMENTOS				5.000,00		
	EQUIPAMENTOS E MATERIAL PERMANENTE		4.4.90.52.00	5.000,00			
Manutenção do Controle Interno	04.124.0402.2202.0000						140.000,00
3	DESPESAS CORREN					140.000,00	
1	PESSOAL E ENCARGOS SOCIAIS				90.000,00		
	VENCIMENTOS E VANTAGENS FIXAS - PESSOAL CIVIL		3.1.90.11.00	90.000,00			
3	OUTRAS DESPESAS CORRENTES				50.000,00		
	DIÁRIAS - CIVIL		3.3.90.14.00	20.000,00			
	MATERIAL DE CONSUMO		3.3.90.30.00	5.000,00			
	PASSAGENS E DESPESAS COM LOCOMOÇÃO		3.3.90.33.00	10.000,00			
	OUTROS SERVIÇOS DE TERCEIROS - PESSOA FÍSICA		3.3.90.36.00	5.000,00			
	OUTROS SERVIÇOS DE TERCEIROS - PESSOA JURÍDICA		3.3.90.39.00	10.000,00			
TOTAL							866.000,00



PREFEITURA DE CUMARU
CENTRO - CNPJ:11097391/0001-20

Orçamento Programa - Exercício de 2021

Page 4

QUADRO AUXILIAR DE DETALHAMENTO DA DESPESA

Lei: , Data:

PODER 02 PODER EXECUTIVO
ORGÃO 02 Secretaria de Assessoria Especial
UNIDADE 00 Secretaria de Assessoria Especial

Aplicação Programada	Proj/Ativ	Finalidade	Categoria	Detalhada	TotalGrupo	Total Categ.	Total Func.
		F.R. - C.A.					
Gestão Técnica e Administrativa da Sec. de Assuntos Jurídicos	04.122.0401.2203.0000						265.000,00
3	DESPESAS CORREN					255.000,00	
1	PESSOAL E ENCARGOS SOCIAIS				150.000,00		
	VENCIMENTOS E VANTAGENS FIXAS - PESSOAL CIVIL		3.1.90.11.00	150.000,00			
3	OUTRAS DESPESAS CORRENTES				105.000,00		
	DIÁRIAS - CIVIL		3.3.90.14.00	2.000,00			
	MATERIAL DE CONSUMO		3.3.90.30.00	2.000,00			
	OUTROS SERVIÇOS DE TERCEIROS - PESSOA FÍSICA		3.3.90.36.00	1.000,00			
	OUTROS SERVIÇOS DE TERCEIROS - PESSOA JURÍDICA		3.3.90.39.00	100.000,00			
4	DESPESAS DE CAPIT					10.000,00	
4	INVESTIMENTOS				10.000,00		
	EQUIPAMENTOS E MATERIAL PERMANENTE		4.4.90.52.00	10.000,00			
Divulgação Institucional, Imprensa e Publicações Diversas	04.122.0401.2204.0000						20.000,00
3	DESPESAS CORREN					20.000,00	
3	OUTRAS DESPESAS CORRENTES				20.000,00		
	OUTROS SERVIÇOS DE TERCEIROS - PESSOA FÍSICA		3.3.90.36.00	5.000,00			
	OUTROS SERVIÇOS DE TERCEIROS - PESSOA JURÍDICA		3.3.90.39.00	15.000,00			
TOTAL							285.000,00



QUADRO AUXILIAR DE DETALHAMENTO DA DESPESA

Lei: , Data:

PODER 02 PODER EXECUTIVO
ORGÃO 03 Secretaria de Administração e Finanças
UNIDADE 00 Secretaria de Administração e Finanças

Aplicacao Programada	Proj/Ativ	Finalidade	Categoria	Detalhada	TotalGrupo	Total Categ.	Total Func.
		F.R. - C.A.					
Manutenção da Secretaria de Administração e Finanças	04.122.0401.2205.0000						890.000,00
3	DESPESAS CORREN					747.000,00	
1	PESSOAL E ENCARGOS SOCIAIS				235.000,00		
	VENCIMENTOS E VANTAGENS FIXAS - PESSOAL CIVIL		3.1.90.11.00	220.000,00			
	INDENIZAÇÕES E RESTITUIÇÕES TRABALHISTAS		3.1.90.94.00	15.000,00			
3	OUTRAS DESPESAS CORRENTES				512.000,00		
	Outros Benefícios Assistenciais do servidor e do militar		3.3.90.08.00	10.000,00			
	DIÁRIAS - CIVIL		3.3.90.14.00	10.000,00			
	MATERIAL DE CONSUMO		3.3.90.30.00	30.000,00			
	PASSAGENS E DESPESAS COM LOCOMOÇÃO		3.3.90.33.00	1.000,00			
	SERVIÇOS DE CONSULTORIA		3.3.90.35.00	150.000,00			
	OUTROS SERVIÇOS DE TERCEIROS - PESSOA FÍSICA		3.3.90.36.00	10.000,00			
	OUTROS SERVIÇOS DE TERCEIROS - PESSOA JURÍDICA		3.3.90.39.00	300.000,00			
	DESPESAS DE EXERCÍCIOS ANTERIORES		3.3.90.92.00	1.000,00			
4	DESPESAS DE CAPIT					143.000,00	
4	INVESTIMENTOS				143.000,00		
	EQUIPAMENTOS E MATERIAL PERMANENTE		4.4.90.52.00	133.000,00			
	EQUIPAMENTOS E MATERIAL PERMANENTE		4.4.90.52.00	10.000,00			
Manutenção dos Serviços do Patrimônio Público	04.122.0401.2207.0000						5.000,00
3	DESPESAS CORREN					5.000,00	
3	OUTRAS DESPESAS CORRENTES				5.000,00		
	MATERIAL DE CONSUMO		3.3.90.30.00	2.000,00			
	OUTROS SERVIÇOS DE TERCEIROS - PESSOA FÍSICA		3.3.90.36.00	2.000,00			
	OUTROS SERVIÇOS DE TERCEIROS - PESSOA JURÍDICA		3.3.90.39.00	1.000,00			
Obrigações Patronais	04.122.0403.2306.0000						660.000,00
3	DESPESAS CORREN					660.000,00	
1	PESSOAL E ENCARGOS SOCIAIS				660.000,00		
	OBRIGAÇÕES PATRONAIS		3.1.90.13.00	510.000,00			
	OBRIGAÇÕES PATRONAIS - INTRA-ORÇAMENTÁRIO		3.1.91.13.00	150.000,00			
Desp. Pagamentos de Obrigações Tributárias e Contribuições Sociais - PASEP e INSS PRESTADOR	04.122.0404.2305.0000						350.000,00
3	DESPESAS CORREN					350.000,00	
3	OUTRAS DESPESAS CORRENTES				350.000,00		
	OBRIGAÇÕES TRIBUTÁRIAS E CONTRIBUTIVAS		3.3.90.47.00	350.000,00			
Capacitação, Qualificação e Treinamento de Servidores da Administração Municipal	04.128.0406.2303.0000						10.000,00
3	DESPESAS CORREN					10.000,00	
3	OUTRAS DESPESAS CORRENTES				10.000,00		
	DIÁRIAS - CIVIL		3.3.90.14.00	1.000,00			
	MATERIAL DE CONSUMO		3.3.90.30.00	1.000,00			
	SERVIÇOS DE CONSULTORIA		3.3.90.35.00	2.000,00			
	OUTROS SERVIÇOS DE TERCEIROS - PESSOA FÍSICA		3.3.90.36.00	1.000,00			
	OUTROS SERVIÇOS DE TERCEIROS - PESSOA JURÍDICA		3.3.90.39.00	5.000,00			
Pagamento de Precatórios e Sentenças Judiciais	28.846.0003.0001.0000						55.000,00
3	DESPESAS CORREN					55.000,00	



PREFEITURA DE CUMARU
CENTRO - CNPJ:11097391/0001-20

Orçamento Programa - Exercício de 2021

Page 6

QUADRO AUXILIAR DE DETALHAMENTO DA DESPESA

Lei: , Data:

PODER 02 PODER EXECUTIVO
ORGÃO 03 Secretaria de Administração e Finanças
UNIDADE 00 Secretaria de Administração e Finanças

Aplicacao Programada	Proj/Ativ	Finalidade F.R. - C.A.	Categoria	Detalhada	TotalGrupo	Total Categ.	Total Func.
Pagamento de Precatórios e Sentenças Judiciais	28.846.0003.0001.0000						55.000,00
3 DESPESAS CORREN						55.000,00	
1 PESSOAL E ENCARGOS SOCIAIS					50.000,00		
SENTENÇAS JUDICIAIS			3.1.90.91.00	50.000,00			
3 OUTRAS DESPESAS CORRENTES					5.000,00		
SENTENÇAS JUDICIAIS			3.3.90.91.00	5.000,00			
Indenizações e Restituições Diversas	28.846.0003.0004.0000						10.000,00
3 DESPESAS CORREN						10.000,00	
3 OUTRAS DESPESAS CORRENTES					10.000,00		
INDENIZAÇÕES E RESTITUIÇÕES			3.3.90.93.00	10.000,00			
Amortização da Dívida	28.846.0003.0005.0000						210.000,00
4 DESPESAS DE CAPIT						210.000,00	
6 AMORTIZAÇÃO DA DÍVIDA					210.000,00		
PRINCIPAL DA DÍVIDA CONTRATUAL RESGATADA			4.6.90.71.00	200.000,00			
PRINCIPAL DA DÍVIDA CONTRATUAL RESGATADA - INTRA-ORÇAI			4.6.91.71.00	10.000,00			
Reserva de Contingência	99.999.9999.9999.0000						470.000,00
9 RESERVA DE CONTIN						470.000,00	
9 RESERVA DE CONTINGÊNCIA					470.000,00		
RESERVA DE CONTINGÊNCIA			9.9.99.99.00	470.000,00			
TOTAL							2.660.000,00



QUADRO AUXILIAR DE DETALHAMENTO DA DESPESA

Lel: , Data:

PODER 02 PODER EXECUTIVO
ORGÃO 04 Secretaria de Educação
UNIDADE 00 Secretaria de Educação

Aplicacao Programada	Proj/Ativ	Finalidade	Categoria	Detalhada	TotalGrupo	Total Categ.	Total Func.
		F.R. - C.A.					
Aquisição de Fardamento	12.122.1203.2320.0000						75.000,00
3	DESPESAS CORREN					75.000,00	
3	OUTRAS DESPESAS CORRENTES				75.000,00		
	MATERIAL DE CONSUMO		3.3.90.30.00	5.000,00			
	Material, Bem ou Serviço para Distribuição Gratuita		3.3.90.32.00	60.000,00			
	OUTROS SERVIÇOS DE TERCEIROS - PESSOA FÍSICA		3.3.90.36.00	5.000,00			
	OUTROS SERVIÇOS DE TERCEIROS - PESSOA JURÍDICA		3.3.90.39.00	5.000,00			
Programa de Alimentação Escolar	12.306.1201.2227.0000						271.000,00
3	DESPESAS CORREN					271.000,00	
3	OUTRAS DESPESAS CORRENTES				271.000,00		
	MATERIAL DE CONSUMO		3.3.90.30.00	1.000,00			
	MATERIAL DE CONSUMO		3.3.90.30.00	250.000,00			
	OUTROS SERVIÇOS DE TERCEIROS - PESSOA FÍSICA		3.3.90.36.00	5.000,00			
	OUTROS SERVIÇOS DE TERCEIROS - PESSOA FÍSICA		3.3.90.36.00	5.000,00			
	OUTROS SERVIÇOS DE TERCEIROS - PESSOA JURÍDICA		3.3.90.39.00	5.000,00			
	OUTROS SERVIÇOS DE TERCEIROS - PESSOA JURÍDICA		3.3.90.39.00	5.000,00			
Manutenção de Formação Continuada e Qualificação Profissional	12.361.0406.2218.0000						20.000,00
3	DESPESAS CORREN					20.000,00	
3	OUTRAS DESPESAS CORRENTES				20.000,00		
	DIÁRIAS - CIVIL		3.3.90.14.00	5.000,00			
	MATERIAL DE CONSUMO		3.3.90.30.00	5.000,00			
	OUTROS SERVIÇOS DE TERCEIROS - PESSOA FÍSICA		3.3.90.36.00	5.000,00			
	OUTROS SERVIÇOS DE TERCEIROS - PESSOA JURÍDICA		3.3.90.39.00	5.000,00			
Const., Amp. e Reforma de Unidades Escolares e Quadras Esportivas	12.361.1202.1105.0000						440.000,00
4	DESPESAS DE CAPIT					440.000,00	
4	INVESTIMENTOS				440.000,00		
	OBRAS E INSTALAÇÕES		4.4.90.51.00	20.000,00			
	OBRAS E INSTALAÇÕES		4.4.90.51.00	400.000,00			
	AQUISIÇÃO DE IMÓVEIS		4.4.90.61.00	20.000,00			
Manutenção do Ensino Fundamental	12.361.1202.2214.0000						608.000,00
3	DESPESAS CORREN					608.000,00	
1	PESSOAL E ENCARGOS SOCIAIS				5.000,00		
	CONTRATAÇÃO POR TEMPO DETERMINADO		3.1.90.04.00	1.000,00			
	VENCIMENTOS E VANTAGENS FIXAS - PESSOAL CIVIL		3.1.90.11.00	1.000,00			
	OBRIGAÇÕES PATRONAIS		3.1.90.13.00	1.000,00			
	INDENIZAÇÕES E RESTITUIÇÕES TRABALHISTAS		3.1.90.94.00	1.000,00			
	OBRIGAÇÕES PATRONAIS - INTRA-ORÇAMENTÁRIO		3.1.91.13.00	1.000,00			



QUADRO AUXILIAR DE DETALHAMENTO DA DESPESA

Lel: , Data:

PODER 02 PODER EXECUTIVO
ORGÃO 04 Secretaria de Educação
UNIDADE 00 Secretaria de Educação

Aplicacao Programada	Proj/Ativ	Finalidade	Categoria	Detalhada	TotalGrupo	Total Categ.	Total Func.
		F.R. - C.A.					
Manutenção do Ensino Fundamental	12.361.1202.2214.0000						678.000,00
3	DESPESAS CORREN					608.000,00	
3	OUTRAS DESPESAS CORRENTES				603.000,00		
	DIÁRIAS - CIVIL		3.3.90.14.00	3.000,00			
	MATERIAL DE CONSUMO		3.3.90.30.00	400.000,00			
	MATERIAL DE CONSUMO		3.3.90.30.00	65.000,00			
	SERVIÇOS DE CONSULTORIA		3.3.90.35.00	5.000,00			
	OUTROS SERVIÇOS DE TERCEIROS - PESSOA FÍSICA		3.3.90.36.00	5.000,00			
	OUTROS SERVIÇOS DE TERCEIROS - PESSOA FÍSICA		3.3.90.36.00	10.000,00			
	OUTROS SERVIÇOS DE TERCEIROS - PESSOA JURÍDICA		3.3.90.39.00	90.000,00			
	OUTROS SERVIÇOS DE TERCEIROS - PESSOA JURÍDICA		3.3.90.39.00	20.000,00			
	DESPESAS DE EXERCÍCIOS ANTERIORES		3.3.90.92.00	5.000,00			
4	DESPESAS DE CAPIT					70.000,00	
4	INVESTIMENTOS				20.000,00		
	EQUIPAMENTOS E MATERIAL PERMANENTE		4.4.90.52.00	10.000,00			
	EQUIPAMENTOS E MATERIAL PERMANENTE		4.4.90.52.00	10.000,00			
6	AMORTIZAÇÃO DA DÍVIDA				50.000,00		
	PRINCIPAL DA DÍVIDA CONTRATUAL RESGATADA		4.6.90.71.00	50.000,00			
Manutenção das Atividades do Programa Salário Educação	12.361.1202.2314.0000						560.000,00
3	DESPESAS CORREN					510.000,00	
3	OUTRAS DESPESAS CORRENTES				510.000,00		
	MATERIAL DE CONSUMO		3.3.90.30.00	400.000,00			
	OUTROS SERVIÇOS DE TERCEIROS - PESSOA FÍSICA		3.3.90.36.00	30.000,00			
	OUTROS SERVIÇOS DE TERCEIROS - PESSOA JURÍDICA		3.3.90.39.00	80.000,00			
4	DESPESAS DE CAPIT					50.000,00	
4	INVESTIMENTOS				50.000,00		
	EQUIPAMENTOS E MATERIAL PERMANENTE		4.4.90.52.00	50.000,00			
Manutenção das Atividades da Secretaria de Educação	12.361.1203.2308.0000						322.000,00
3	DESPESAS CORREN					252.000,00	
1	PESSOAL E ENCARGOS SOCIAIS				33.000,00		
	CONTRATAÇÃO POR TEMPO DETERMINADO		3.1.90.04.00	1.000,00			
	VENCIMENTOS E VANTAGENS FIXAS - PESSOAL CIVIL		3.1.90.11.00	30.000,00			
	OBRIGAÇÕES PATRONAIS		3.1.90.13.00	1.000,00			
	OBRIGAÇÕES PATRONAIS - INTRA-ORÇAMENTÁRIO		3.1.91.13.00	1.000,00			
3	OUTRAS DESPESAS CORRENTES				219.000,00		
	Outros Benefícios Assistenciais do servidor e do militar		3.3.90.08.00	10.000,00			
	DIÁRIAS - CIVIL		3.3.90.14.00	15.000,00			
	MATERIAL DE CONSUMO		3.3.90.30.00	60.000,00			
	OUTROS SERVIÇOS DE TERCEIROS - PESSOA FÍSICA		3.3.90.36.00	30.000,00			
	OUTROS SERVIÇOS DE TERCEIROS - PESSOA JURÍDICA		3.3.90.39.00	100.000,00			
	OBRIGAÇÕES TRIBUTÁRIAS E CONTRIBUTIVAS		3.3.90.47.00	2.000,00			
	DESPESAS DE EXERCÍCIOS ANTERIORES		3.3.90.92.00	2.000,00			
4	DESPESAS DE CAPIT					70.000,00	
4	INVESTIMENTOS				20.000,00		
	EQUIPAMENTOS E MATERIAL PERMANENTE		4.4.90.52.00	20.000,00			
6	AMORTIZAÇÃO DA DÍVIDA				50.000,00		
	PRINCIPAL DA DÍVIDA CONTRATUAL RESGATADA		4.6.90.71.00	50.000,00			
Manutenção do Programa Dinheiro Direto da Escola	12.361.1204.2308.0000						

**PREFEITURA DE CUMARU**

CENTRO - CNPJ:11097391/0001-20

Orçamento Programa - Exercício de 2021

Page 9

QUADRO AUXILIAR DE DETALHAMENTO DA DESPESA

Lei: , Data:

PODER 02 PODER EXECUTIVO
ORGÃO 04 Secretaria de Educação
UNIDADE 00 Secretaria de Educação

Aplicação Programada	Proj/Ativ	Finalidade	Categoria	Detalhada	TotalGrupo	Total Categ.	Total Func.
		F.R. - C.A.					
3	DESPESAS CORREN'						30.000,00
3	OUTRAS DESPESAS CORRENTES				30.000,00	30.000,00	
	CONTRIBUIÇÕES		3.3.50.41.00	1.000,00			
	SUBVENÇÕES SOCIAIS		3.3.50.43.00	1.000,00			
	MATERIAL DE CONSUMO		3.3.90.30.00	22.000,00			
	OUTROS SERVIÇOS DE TERCEIROS - PESSOA FÍSICA		3.3.90.36.00	5.000,00			
	OUTROS SERVIÇOS DE TERCEIROS - PESSOA JURÍDICA		3.3.90.39.00	1.000,00			
Manutenção do Transporte Escolar	12.361.1205.2223.0000						1.010.000,00
3	DESPESAS CORREN'					960.000,00	
3	OUTRAS DESPESAS CORRENTES				960.000,00		
	MATERIAL DE CONSUMO		3.3.90.30.00	150.000,00			
	MATERIAL DE CONSUMO		3.3.90.30.00	50.000,00			
	MATERIAL DE CONSUMO		3.3.90.30.00	165.000,00			
	OUTROS SERVIÇOS DE TERCEIROS - PESSOA FÍSICA		3.3.90.36.00	10.000,00			
	OUTROS SERVIÇOS DE TERCEIROS - PESSOA FÍSICA		3.3.90.36.00	5.000,00			
	OUTROS SERVIÇOS DE TERCEIROS - PESSOA FÍSICA		3.3.90.36.00	5.000,00			
	OUTROS SERVIÇOS DE TERCEIROS - PESSOA JURÍDICA		3.3.90.39.00	400.000,00			
	OUTROS SERVIÇOS DE TERCEIROS - PESSOA JURÍDICA		3.3.90.39.00	95.000,00			
	OUTROS SERVIÇOS DE TERCEIROS - PESSOA JURÍDICA		3.3.90.39.00	80.000,00			
4	DESPESAS DE CAPIT					50.000,00	
4	INVESTIMENTOS				50.000,00		
	EQUIPAMENTOS E MATERIAL PERMANENTE		4.4.90.52.00	50.000,00			
Concessão de Bolsas de Estudos	12.364.1203.2219.0000						5.000,00
3	DESPESAS CORREN'					5.000,00	
3	OUTRAS DESPESAS CORRENTES				5.000,00		
	AUXÍLIO FINANCEIRO A ESTUDANTE		3.3.90.18.00	5.000,00			
Construção, Reforma e/ou Ampliação de Creches	12.365.1206.1168.0000						110.000,00
4	DESPESAS DE CAPIT					110.000,00	
4	INVESTIMENTOS				110.000,00		
	OBRAS E INSTALAÇÕES		4.4.90.51.00	100.000,00			
	OBRAS E INSTALAÇÕES		4.4.90.51.00	10.000,00			
Manutenção da Educação Infantil	12.365.1206.2220.0000						9.000,00
3	DESPESAS CORREN'					9.000,00	
1	PESSOAL E ENCARGOS SOCIAIS				2.000,00		
	CONTRATAÇÃO POR TEMPO DETERMINADO		3.1.90.04.00	1.000,00			
	VENCIMENTOS E VANTAGENS FIXAS - PESSOAL CIVIL		3.1.90.11.00	1.000,00			
3	OUTRAS DESPESAS CORRENTES				7.000,00		
	MATERIAL DE CONSUMO		3.3.90.30.00	1.000,00			
	OUTROS SERVIÇOS DE TERCEIROS - PESSOA FÍSICA		3.3.90.36.00	5.000,00			
	OUTROS SERVIÇOS DE TERCEIROS - PESSOA JURÍDICA		3.3.90.39.00	1.000,00			
Manutenção da Educação de Jovens e Adultos	12.365.1207.2221.0000						5.000,00
3	DESPESAS CORREN'					5.000,00	



PREFEITURA DE CUMARU
CENTRO - CNPJ:11097391/0001-20

Orçamento Programa - Exercício de 2021

Page 10

QUADRO AUXILIAR DE DETALHAMENTO DA DESPESA

Lel: , Data:

PODER 02 PODER EXECUTIVO
ORGÃO 04 Secretaria de Educação
UNIDADE 00 Secretaria de Educação

Aplicacao Programada	Proj/Ativ	Finalidade	Categoria	Detalhada	TotalGrupo	Total Categ.	Total Func.
		F.R. - C.A.					
Manutenção da Educação de Jovens e Adultos	12.366.1207.2221.0000						5.000,00
3	DESPESAS CORREN					5.000,00	
1	PESSOAL E ENCARGOS SOCIAIS				2.000,00		
	CONTRATAÇÃO POR TEMPO DETERMINADO		3.1.90.04.00	1.000,00			
	VENCIMENTOS E VANTAGENS FIXAS - PESSOAL CIVIL		3.1.90.11.00	1.000,00			
3	OUTRAS DESPESAS CORRENTES				3.000,00		
	MATERIAL DE CONSUMO		3.3.90.30.00	1.000,00			
	OUTROS SERVIÇOS DE TERCEIROS - PESSOA FÍSICA		3.3.90.36.00	1.000,00			
	OUTROS SERVIÇOS DE TERCEIROS - PESSOA JURÍDICA		3.3.90.39.00	1.000,00			
Manutenção da Educação Especial	12.367.1208.2222.0000						5.000,00
3	DESPESAS CORREN					5.000,00	
3	OUTRAS DESPESAS CORRENTES				5.000,00		
	MATERIAL DE CONSUMO		3.3.90.30.00	3.000,00			
	OUTROS SERVIÇOS DE TERCEIROS - PESSOA FÍSICA		3.3.90.36.00	1.000,00			
	OUTROS SERVIÇOS DE TERCEIROS - PESSOA JURÍDICA		3.3.90.39.00	1.000,00			
TOTAL							3.540.000,00



PREFEITURA DE CUMARU
CENTRO - CNPJ:11097391/0001-20

Orçamento Programa - Exercício de 2021

Page 11

QUADRO AUXILIAR DE DETALHAMENTO DA DESPESA

Lei: , Data:

PODER 02 PODER EXECUTIVO
ORGÃO 04 Secretaria de Educação
UNIDADE 01 FUNDEB

Aplicacao Programada	Proj/Ativ	Finalidade F.R. - C.A.	Categoria	Detalhada	TotalGrupo	Total Categ.	Total Func.
Const., Amp. e Reforma de Unidades Escolares e Quadras Esportivas	12.361.1202.1105.0000						90.000,00
4	DESPESAS DE CAPIT					90.000,00	
4	INVESTIMENTOS				90.000,00		
	OBRAS E INSTALAÇÕES		4.4.90.51.00	40.000,00			
	AQUISIÇÃO DE IMÓVEIS		4.4.90.61.00	50.000,00			
Manutenção do Ensino Fundamental 60%	12.361.1202.2259.0000						7.620.000,00
3	DESPESAS CORREN'					7.620.000,00	
1	PESSOAL E ENCARGOS SOCIAIS				7.610.000,00		
	CONTRATAÇÃO POR TEMPO DETERMINADO		3.1.90.04.00	1.100.000,00			
	VENCIMENTOS E VANTAGENS FIXAS - PESSOAL CIVIL		3.1.90.11.00	5.400.000,00			
	OBRIGAÇÕES PATRONAIS		3.1.90.13.00	200.000,00			
	INDENIZAÇÕES E RESTITUIÇÕES TRABALHISTAS		3.1.90.94.00	10.000,00			
	OBRIGAÇÕES PATRONAIS - INTRA-ORÇAMENTÁRIO		3.1.91.13.00	900.000,00			
3	OUTRAS DESPESAS CORRENTES				10.000,00		
	Outros Benefícios Assistenciais do servidor e do militar		3.3.90.08.00	10.000,00			
Manutenção do Ensino Fundamental 40%	12.361.1202.2260.0000						3.976.000,00
3	DESPESAS CORREN'					3.956.000,00	
1	PESSOAL E ENCARGOS SOCIAIS				3.721.000,00		
	CONTRATAÇÃO POR TEMPO DETERMINADO		3.1.90.04.00	900.000,00			
	VENCIMENTOS E VANTAGENS FIXAS - PESSOAL CIVIL		3.1.90.11.00	2.000.000,00			
	OBRIGAÇÕES PATRONAIS		3.1.90.13.00	220.000,00			
	INDENIZAÇÕES E RESTITUIÇÕES TRABALHISTAS		3.1.90.94.00	1.000,00			
	OBRIGAÇÕES PATRONAIS - INTRA-ORÇAMENTÁRIO		3.1.91.13.00	600.000,00			
3	OUTRAS DESPESAS CORRENTES				235.000,00		
	Outros Benefícios Assistenciais do servidor e do militar		3.3.90.08.00	25.000,00			
	MATERIAL DE CONSUMO		3.3.90.30.00	160.000,00			
	OUTROS SERVIÇOS DE TERCEIROS - PESSOA FÍSICA		3.3.90.36.00	20.000,00			
	OUTROS SERVIÇOS DE TERCEIROS - PESSOA JURÍDICA		3.3.90.39.00	30.000,00			
4	DESPESAS DE CAPIT					20.000,00	
4	INVESTIMENTOS				20.000,00		
	EQUIPAMENTOS E MATERIAL PERMANENTE		4.4.90.52.00	20.000,00			
Manutenção do Transporte Escolar	12.361.1205.2263.0000						220.000,00
3	DESPESAS CORREN'					220.000,00	
3	OUTRAS DESPESAS CORRENTES				220.000,00		
	MATERIAL DE CONSUMO		3.3.90.30.00	100.000,00			
	OUTROS SERVIÇOS DE TERCEIROS - PESSOA FÍSICA		3.3.90.36.00	20.000,00			
	OUTROS SERVIÇOS DE TERCEIROS - PESSOA JURÍDICA		3.3.90.39.00	100.000,00			
Construção, Reforma e/ou Ampliação de Creches	12.365.1206.1168.0000						100.000,00
4	DESPESAS DE CAPIT					100.000,00	
4	INVESTIMENTOS				100.000,00		
	OBRAS E INSTALAÇÕES		4.4.90.51.00	100.000,00			
Manutenção do Ensino Infantil 60%	12.365.1206.2261.0000						30.000,00
3	DESPESAS CORREN'					30.000,00	



QUADRO AUXILIAR DE DETALHAMENTO DA DESPESA

Lei: , Data:

PODER 02 PODER EXECUTIVO
ORGÃO 04 Secretaria de Educação
UNIDADE 01 FUNDEB

Aplicação Programada	Proj/Ativ	Finalidade F.R. - C.A.	Categoria	Detalhada	TotalGrupo	Total Categ.	Total Func.
Manutenção do Ensino Infantil 60%	12.365.1206.2261.0000						30.000,00
3 DESPESAS CORREN						30.000,00	
1 PESSOAL E ENCARGOS SOCIAIS					30.000,00		
CONTRATAÇÃO POR TEMPO DETERMINADO			3.1.90.04.00	20.000,00			
VENCIMENTOS E VANTAGENS FIXAS - PESSOAL CIVIL			3.1.90.11.00	10.000,00			
Manutenção do Ensino Infantil 40%	12.365.1206.2311.0000						37.000,00
3 DESPESAS CORREN						33.000,00	
1 PESSOAL E ENCARGOS SOCIAIS					30.000,00		
CONTRATAÇÃO POR TEMPO DETERMINADO			3.1.90.04.00	10.000,00			
VENCIMENTOS E VANTAGENS FIXAS - PESSOAL CIVIL			3.1.90.11.00	20.000,00			
3 OUTRAS DESPESAS CORRENTES					3.000,00		
MATERIAL DE CONSUMO			3.3.90.30.00	1.000,00			
OUTROS SERVIÇOS DE TERCEIROS - PESSOA FÍSICA			3.3.90.36.00	1.000,00			
OUTROS SERVIÇOS DE TERCEIROS - PESSOA JURÍDICA			3.3.90.39.00	1.000,00			
4 DESPESAS DE CAPIT						4.000,00	
4 INVESTIMENTOS					4.000,00		
EQUIPAMENTOS E MATERIAL PERMANENTE			4.4.90.52.00	4.000,00			
Alfabetização de Jovens e Adultos 60%	12.366.1207.2262.0000						2.000,00
3 DESPESAS CORREN						2.000,00	
1 PESSOAL E ENCARGOS SOCIAIS					2.000,00		
CONTRATAÇÃO POR TEMPO DETERMINADO			3.1.90.04.00	1.000,00			
VENCIMENTOS E VANTAGENS FIXAS - PESSOAL CIVIL			3.1.90.11.00	1.000,00			
Alfabetização de Jovens e Adulto 40%	12.366.1207.2310.0000						5.000,00
3 DESPESAS CORREN						5.000,00	
1 PESSOAL E ENCARGOS SOCIAIS					2.000,00		
CONTRATAÇÃO POR TEMPO DETERMINADO			3.1.90.04.00	1.000,00			
VENCIMENTOS E VANTAGENS FIXAS - PESSOAL CIVIL			3.1.90.11.00	1.000,00			
3 OUTRAS DESPESAS CORRENTES					3.000,00		
MATERIAL DE CONSUMO			3.3.90.30.00	1.000,00			
OUTROS SERVIÇOS DE TERCEIROS - PESSOA FÍSICA			3.3.90.36.00	1.000,00			
OUTROS SERVIÇOS DE TERCEIROS - PESSOA JURÍDICA			3.3.90.39.00	1.000,00			
TOTAL							12.080.000,00



PREFEITURA DE CUMARU
CENTRO - CNPJ:11097391/0001-20

Orçamento Programa - Exercício de 2021

Page 13

QUADRO AUXILIAR DE DETALHAMENTO DA DESPESA

Lei: , Data:

PODER 02 PODER EXECUTIVO
ORGÃO 05 Secretaria de Cultura, Turismo e Esporte
UNIDADE 00 Secretaria de Cultura, Turismo e Esportes

Aplicação Programada	Proj/Ativ	Finalidade F.R. - C.A.	Categoria	Detalhada	Total Grupo	Total Categ.	Total Func.
Gestão Técnica e Administrativa da Sec. de Cultura, Turismo e Esportes	13.392.0401.2229.0000						134.000,00
3	DESPESAS CORREN					124.000,00	
1	PESSOAL E ENCARGOS SOCIAIS				100.000,00		
	VENCIMENTOS E VANTAGENS FIXAS - PESSOAL CIVIL		3.1.90.11.00	100.000,00			
3	OUTRAS DESPESAS CORRENTES				24.000,00		
	DIÁRIAS - CIVIL		3.3.90.14.00	1.000,00			
	MATERIAL DE CONSUMO		3.3.90.30.00	3.000,00			
	OUTROS SERVIÇOS DE TERCEIROS - PESSOA FÍSICA		3.3.90.36.00	10.000,00			
	OUTROS SERVIÇOS DE TERCEIROS - PESSOA JURÍDICA		3.3.90.39.00	10.000,00			
4	DESPESAS DE CAPIT					10.000,00	
4	INVESTIMENTOS				10.000,00		
	EQUIPAMENTOS E MATERIAL PERMANENTE		4.4.90.52.00	10.000,00			
Manutenção da Biblioteca	13.392.0401.2230.0000					3.000,00	4.000,00
3	DESPESAS CORREN					3.000,00	
3	OUTRAS DESPESAS CORRENTES				3.000,00		
	MATERIAL DE CONSUMO		3.3.90.30.00	1.000,00			
	OUTROS SERVIÇOS DE TERCEIROS - PESSOA FÍSICA		3.3.90.36.00	1.000,00			
	OUTROS SERVIÇOS DE TERCEIROS - PESSOA JURÍDICA		3.3.90.39.00	1.000,00			
4	DESPESAS DE CAPIT					1.000,00	
4	INVESTIMENTOS				1.000,00		
	EQUIPAMENTOS E MATERIAL PERMANENTE		4.4.90.52.00	1.000,00			
Apoio as Atividades Festivas, Culturais e Folclóricas	13.392.0401.2232.0000					292.000,00	292.000,00
3	DESPESAS CORREN					292.000,00	
3	OUTRAS DESPESAS CORRENTES				292.000,00		
	MATERIAL DE CONSUMO		3.3.90.30.00	30.000,00			
	PREMIAÇÕES CULTURAIS, ARTÍSTICAS, CIENTÍFICAS, DESPORTI		3.3.90.31.00	1.000,00			
	OUTROS SERVIÇOS DE TERCEIROS - PESSOA FÍSICA		3.3.90.36.00	110.000,00			
	OUTROS SERVIÇOS DE TERCEIROS - PESSOA JURÍDICA		3.3.90.39.00	150.000,00			
	Contribuições		3.3.90.41.00	1.000,00			
Subvenções Sociais as Entidades Culturais e Esportivas	13.392.0401.2312.0000					1.000,00	1.000,00
3	DESPESAS CORREN					1.000,00	
3	OUTRAS DESPESAS CORRENTES				1.000,00		
	SUBVENÇÕES SOCIAIS		3.3.50.43.00	1.000,00			
Apoio ao Turismo	23.695.2301.2233.0000					3.000,00	3.000,00
3	DESPESAS CORREN					3.000,00	
3	OUTRAS DESPESAS CORRENTES				3.000,00		
	MATERIAL DE CONSUMO		3.3.90.30.00	1.000,00			
	OUTROS SERVIÇOS DE TERCEIROS - PESSOA FÍSICA		3.3.90.36.00	1.000,00			
	OUTROS SERVIÇOS DE TERCEIROS - PESSOA JURÍDICA		3.3.90.39.00	1.000,00			
Apoio ao Desporto Amador	27.812.2701.2234.0000					18.000,00	18.000,00
3	DESPESAS CORREN					18.000,00	



PREFEITURA DE CUMARU
CENTRO - CNPJ:11097391/0001-20

Orçamento Programa - Exercício de 2021

Page 14

QUADRO AUXILIAR DE DETALHAMENTO DA DESPESA

Lei: , Data:

PODER 02 PODER EXECUTIVO
ORGÃO 05 Secretaria de Cultura, Turismo e Esporte
UNIDADE 00 Secretaria de Cultura, Turismo e Esportes

Aplicacao Programada	Proj/Ativ	Finalidade	Categoria	Detalhada	TotalGrupo	Total Categ.	Total Func.
		F.R. - C.A.					
Apoio ao Desporto Amador	27.812.2701.2234.0000						18.000,00
3 DESPESAS CORREN						18.000,00	
3 OUTRAS DESPESAS CORRENTES					18.000,00		
MATERIAL DE CONSUMO			3.3.90.30.00	10.000,00			
PREMIAÇÕES CULTURAIS, ARTÍSTICAS, CIENTÍFICAS, DESPORTI			3.3.90.31.00	2.000,00			
OUTROS SERVIÇOS DE TERCEIROS - PESSOA FÍSICA			3.3.90.36.00	5.000,00			
OUTROS SERVIÇOS DE TERCEIROS - PESSOA JURÍDICA			3.3.90.39.00	1.000,00			
TOTAL							452.000,00



PREFEITURA DE CUMARU
CENTRO - CNPJ:11097391/0001-20

Orçamento Programa - Exercício de 2021

Page 15

QUADRO AUXILIAR DE DETALHAMENTO DA DESPESA

Lei: , Data:

PODER 02 PODER EXECUTIVO
ORGÃO 06 Secretaria de Saúde
UNIDADE 00 Secretaria de Saúde

Aplicação Programada	Proj/Ativ	Finalidade F.R. - C.A.	Categoria	Detalhada	TotalGrupo	Total Categ.	Total Func.
Construção, Reforma e/ou Ampliação da Secretaria Municipal de Saúde	10.122.0401.1164.0000						10.000,00
4 DESPESAS DE CAPIT						10.000,00	
4 INVESTIMENTOS					10.000,00		
OBRAS E INSTALAÇÕES			4.4.90.51.00	10.000,00			
Gestão Técnica e Administrativa da Secretaria de Saúde	10.122.0401.2236.0000						582.000,00
3 DESPESAS CORREN						577.000,00	
1 PESSOAL E ENCARGOS SOCIAIS					430.000,00		
CONTRATAÇÃO POR TEMPO DETERMINADO			3.1.90.04.00	50.000,00			
VENCIMENTOS E VANTAGENS FIXAS - PESSOAL CIVIL			3.1.90.11.00	240.000,00			
OBRIGAÇÕES PATRONAIS			3.1.90.13.00	50.000,00			
INDENIZAÇÕES E RESTITUIÇÕES TRABALHISTAS			3.1.90.94.00	50.000,00			
OBRIGAÇÕES PATRONAIS - INTRA-ORÇAMENTÁRIO			3.1.91.13.00	40.000,00			
3 OUTRAS DESPESAS CORRENTES					147.000,00		
Outros Benefícios Assistenciais do servidor e do militar			3.3.90.08.00	20.000,00			
DIÁRIAS - CIVIL			3.3.90.14.00	5.000,00			
MATERIAL DE CONSUMO			3.3.90.30.00	20.000,00			
Material, Bem ou Serviço para Distribuição Gratuita			3.3.90.32.00	1.000,00			
OUTROS SERVIÇOS DE TERCEIROS - PESSOA FÍSICA			3.3.90.36.00	30.000,00			
OUTROS SERVIÇOS DE TERCEIROS - PESSOA JURÍDICA			3.3.90.39.00	70.000,00			
DESPESAS DE EXERCÍCIOS ANTERIORES			3.3.90.92.00	1.000,00			
4 DESPESAS DE CAPIT						5.000,00	
4 INVESTIMENTOS					5.000,00		
EQUIPAMENTOS E MATERIAL PERMANENTE			4.4.90.52.00	5.000,00			
TOTAL							592.000,00



QUADRO AUXILIAR DE DETALHAMENTO DA DESPESA

Lel: , Data:

PODER 02 PODER EXECUTIVO
ORGÃO 06 Secretaria de Saúde
UNIDADE 01 Fundo Municipal de Saúde

Aplicacao Programada	Proj/Ativ	Finalidade	Categoria	Detalhada	TotalGrupo	Total Categ.	Total Func.
		F.R. - C.A.					
Gestão Técnica e Administrativa do FMS	10.122.0401.2264.0000						486.000,00
3	DESPESAS CORREN					446.000,00	
1	PESSOAL E ENCARGOS SOCIAIS				5.000,00		
	CONTRATAÇÃO POR TEMPO DETERMINADO		3.1.90.04.00	1.000,00			
	VENCIMENTOS E VANTAGENS FIXAS - PESSOAL CIVIL		3.1.90.11.00	1.000,00			
	INDENIZAÇÕES E RESTITUIÇÕES TRABALHISTAS		3.1.90.94.00	3.000,00			
3	OUTRAS DESPESAS CORRENTES				441.000,00		
	Outros Benefícios Assistenciais do servidor e do militar		3.3.90.08.00	5.000,00			
	DIÁRIAS - CIVIL		3.3.90.14.00	5.000,00			
	MATERIAL DE CONSUMO		3.3.90.30.00	100.000,00			
	Material, Bem ou Serviço para Distribuição Gratuita		3.3.90.32.00	25.000,00			
	SERVIÇOS DE CONSULTORIA		3.3.90.35.00	100.000,00			
	OUTROS SERVIÇOS DE TERCEIROS - PESSOA FÍSICA		3.3.90.36.00	30.000,00			
	OUTROS SERVIÇOS DE TERCEIROS - PESSOA JURÍDICA		3.3.90.39.00	170.000,00			
	OBRIGAÇÕES TRIBUTÁRIAS E CONTRIBUTIVAS		3.3.90.47.00	5.000,00			
	DESPESAS DE EXERCÍCIOS ANTERIORES		3.3.90.92.00	1.000,00			
4	DESPESAS DE CAPIT					40.000,00	
6	AMORTIZAÇÃO DA DÍVIDA				40.000,00		
	PRINCIPAL DA DÍVIDA CONTRATUAL RESGATADA		4.6.90.71.00	40.000,00			
Manutenção das Atividades do Conselho Municipal de Saúde	10.122.0401.2300.0000						4.000,00
3	DESPESAS CORREN					4.000,00	
3	OUTRAS DESPESAS CORRENTES				4.000,00		
	DIÁRIAS - CIVIL		3.3.90.14.00	1.000,00			
	MATERIAL DE CONSUMO		3.3.90.30.00	1.000,00			
	OUTROS SERVIÇOS DE TERCEIROS - PESSOA FÍSICA		3.3.90.36.00	1.000,00			
	OUTROS SERVIÇOS DE TERCEIROS - PESSOA JURÍDICA		3.3.90.39.00	1.000,00			
Enfrentamento do COVID-19	10.122.0401.2519.0000						131.000,00
3	DESPESAS CORREN					96.000,00	
3	OUTRAS DESPESAS CORRENTES				96.000,00		
	MATERIAL DE CONSUMO		3.3.90.30.00	10.000,00			
	MATERIAL DE CONSUMO		3.3.90.30.00	30.000,00			
	Material, Bem ou Serviço para Distribuição Gratuita		3.3.90.32.00	1.000,00			
	Material, Bem ou Serviço para Distribuição Gratuita		3.3.90.32.00	5.000,00			
	OUTROS SERVIÇOS DE TERCEIROS - PESSOA FÍSICA		3.3.90.36.00	5.000,00			
	OUTROS SERVIÇOS DE TERCEIROS - PESSOA FÍSICA		3.3.90.36.00	20.000,00			
	OUTROS SERVIÇOS DE TERCEIROS - PESSOA JURÍDICA		3.3.90.39.00	5.000,00			
	OUTROS SERVIÇOS DE TERCEIROS - PESSOA JURÍDICA		3.3.90.39.00	20.000,00			
4	DESPESAS DE CAPIT					35.000,00	
4	INVESTIMENTOS				35.000,00		
	EQUIPAMENTOS E MATERIAL PERMANENTE		4.4.90.52.00	10.000,00			
	EQUIPAMENTOS E MATERIAL PERMANENTE		4.4.90.52.00	25.000,00			
Manutenção do Programa Educação em Saúde	10.122.1001.2302.0000						3.000,00
3	DESPESAS CORREN					3.000,00	
3	OUTRAS DESPESAS CORRENTES				3.000,00		
	MATERIAL DE CONSUMO		3.3.90.30.00	1.000,00			
	OUTROS SERVIÇOS DE TERCEIROS - PESSOA FÍSICA		3.3.90.36.00	1.000,00			
	OUTROS SERVIÇOS DE TERCEIROS - PESSOA JURÍDICA		3.3.90.39.00	1.000,00			



QUADRO AUXILIAR DE DETALHAMENTO DA DESPESA

Lel: , Data:

PODER 02 PODER EXECUTIVO
ORGÃO 06 Secretaria de Saúde
UNIDADE 01 Fundo Municipal de Saúde

Aplicação Programada	Proj/Ativ	Finalidade	Categoria	Detalhada	TotalGrupo	Total Categ.	Total Func.
		F.R. - C.A.					
Manutenção do Programa Educação em Saúde	10.122.1001.2302.0000						3.000,00
Const., Amp. e Restauração das Unidades de Saúde - Atenção Básica	10.301.1002.1146.0000						300.000,00
4 DESPESAS DE CAPIT						300.000,00	
4 INVESTIMENTOS					300.000,00		
OBRAS E INSTALAÇÕES			4.4.90.51.00	100.000,00			
OBRAS E INSTALAÇÕES			4.4.90.51.00	200.000,00			
Manutenção do Programa Agentes Comunitários de Saúde	10.301.1002.2265.0000						1.268.000,00
3 DESPESAS CORREN						1.268.000,00	
1 PESSOAL E ENCARGOS SOCIAIS					1.250.000,00		
VENCIMENTOS E VANTAGENS FIXAS - PESSOAL CIVIL			3.1.90.11.00	100.000,00			
VENCIMENTOS E VANTAGENS FIXAS - PESSOAL CIVIL			3.1.90.11.00	900.000,00			
OBRIGAÇÕES PATRONAIS - INTRA-ORÇAMENTÁRIO			3.1.91.13.00	50.000,00			
OBRIGAÇÕES PATRONAIS - INTRA-ORÇAMENTÁRIO			3.1.91.13.00	200.000,00			
3 OUTRAS DESPESAS CORRENTES					18.000,00		
DIÁRIAS - CIVIL			3.3.90.14.00	1.000,00			
DIÁRIAS - CIVIL			3.3.90.14.00	5.000,00			
OUTROS SERVIÇOS DE TERCEIROS - PESSOA FÍSICA			3.3.90.36.00	1.000,00			
OUTROS SERVIÇOS DE TERCEIROS - PESSOA FÍSICA			3.3.90.36.00	5.000,00			
OUTROS SERVIÇOS DE TERCEIROS - PESSOA JURÍDICA			3.3.90.39.00	1.000,00			
OUTROS SERVIÇOS DE TERCEIROS - PESSOA JURÍDICA			3.3.90.39.00	5.000,00			
Manutenção do Programa Saúde da Família	10.301.1002.2266.0000						168.000,00
3 DESPESAS CORREN						168.000,00	
1 PESSOAL E ENCARGOS SOCIAIS					4.000,00		
CONTRATAÇÃO POR TEMPO DETERMINADO			3.1.90.04.00	1.000,00			
CONTRATAÇÃO POR TEMPO DETERMINADO			3.1.90.04.00	1.000,00			
VENCIMENTOS E VANTAGENS FIXAS - PESSOAL CIVIL			3.1.90.11.00	1.000,00			
VENCIMENTOS E VANTAGENS FIXAS - PESSOAL CIVIL			3.1.90.11.00	1.000,00			
3 OUTRAS DESPESAS CORRENTES					164.000,00		
DIÁRIAS - CIVIL			3.3.90.14.00	1.000,00			
DIÁRIAS - CIVIL			3.3.90.14.00	1.000,00			
MATERIAL DE CONSUMO			3.3.90.30.00	15.000,00			
MATERIAL DE CONSUMO			3.3.90.30.00	1.000,00			
OUTROS SERVIÇOS DE TERCEIROS - PESSOA FÍSICA			3.3.90.36.00	1.000,00			
OUTROS SERVIÇOS DE TERCEIROS - PESSOA FÍSICA			3.3.90.36.00	20.000,00			
OUTROS SERVIÇOS DE TERCEIROS - PESSOA JURÍDICA			3.3.90.39.00	25.000,00			
OUTROS SERVIÇOS DE TERCEIROS - PESSOA JURÍDICA			3.3.90.39.00	100.000,00			
Manutenção do Programa Farmácia Básica	10.301.1002.2267.0000						23.000,00
3 DESPESAS CORREN						23.000,00	
3 OUTRAS DESPESAS CORRENTES					23.000,00		
MATERIAL DE CONSUMO			3.3.90.30.00	1.000,00			
MATERIAL DE CONSUMO			3.3.90.30.00	20.000,00			
Material, Bem ou Serviço para Distribuição Gratuita			3.3.90.32.00	1.000,00			
Material, Bem ou Serviço para Distribuição Gratuita			3.3.90.32.00	1.000,00			
Manutenção do Programa Saúde Bucal	10.301.1002.2268.0000						33.000,00



PREFEITURA DE CUMARU
CENTRO - CNPJ:11097391/0001-20

Orçamento Programa - Exercício de 2021

Page 18

QUADRO AUXILIAR DE DETALHAMENTO DA DESPESA

Lei: , Data:

PODER 02 PODER EXECUTIVO
ORGÃO 06 Secretaria de Saúde
UNIDADE 01 Fundo Municipal de Saúde

Aplicacao Programada	Proj/Ativ	Finalidade F.R. - C.A.	Categoria	Detalhada	TotalGrupo	Total Categ.	Total Func.
Manutenção do Programa Saúde Bucal	10.301.1002.2268.0000						33.000,00
3 DESPESAS CORREN						8.000,00	
1 PESSOAL E ENCARGOS SOCIAIS					2.000,00		
CONTRATAÇÃO POR TEMPO DETERMINADO			3.1.90.04.00	1.000,00			
CONTRATAÇÃO POR TEMPO DETERMINADO			3.1.90.04.00	1.000,00			
3 OUTRAS DESPESAS CORRENTES					6.000,00		
MATERIAL DE CONSUMO			3.3.90.30.00	1.000,00			
MATERIAL DE CONSUMO			3.3.90.30.00	1.000,00			
OUTROS SERVIÇOS DE TERCEIROS - PESSOA JURÍDICA			3.3.90.39.00	1.000,00			
OUTROS SERVIÇOS DE TERCEIROS - PESSOA JURÍDICA			3.3.90.39.00	3.000,00			
4 DESPESAS DE CAPIT						25.000,00	
4 INVESTIMENTOS					25.000,00		
EQUIPAMENTOS E MATERIAL PERMANENTE			4.4.90.52.00	25.000,00			
Manutenção Serviços de Saúde/Atenção Básica	10.301.1002.2270.0000						3.333.000,00
3 DESPESAS CORREN						3.233.000,00	
1 PESSOAL E ENCARGOS SOCIAIS					2.101.000,00		
CONTRATAÇÃO POR TEMPO DETERMINADO			3.1.90.04.00	50.000,00			
CONTRATAÇÃO POR TEMPO DETERMINADO			3.1.90.04.00	1.000.000,00			
VENCIMENTOS E VANTAGENS FIXAS - PESSOAL CIVIL			3.1.90.11.00	30.000,00			
VENCIMENTOS E VANTAGENS FIXAS - PESSOAL CIVIL			3.1.90.11.00	510.000,00			
OBRIGAÇÕES PATRONAIS			3.1.90.13.00	80.000,00			
OBRIGAÇÕES PATRONAIS			3.1.90.13.00	200.000,00			
INDENIZAÇÕES E RESTITUIÇÕES TRABALHISTAS			3.1.90.94.00	50.000,00			
INDENIZAÇÕES E RESTITUIÇÕES TRABALHISTAS			3.1.90.94.00	60.000,00			
OBRIGAÇÕES PATRONAIS - INTRA-ORÇAMENTÁRIO			3.1.91.13.00	1.000,00			
OBRIGAÇÕES PATRONAIS - INTRA-ORÇAMENTÁRIO			3.1.91.13.00	120.000,00			
3 OUTRAS DESPESAS CORRENTES					1.132.000,00		
DIÁRIAS - CIVIL			3.3.90.14.00	1.000,00			
DIÁRIAS - CIVIL			3.3.90.14.00	1.000,00			
MATERIAL DE CONSUMO			3.3.90.30.00	400.000,00			
MATERIAL DE CONSUMO			3.3.90.30.00	60.000,00			
OUTROS SERVIÇOS DE TERCEIROS - PESSOA FÍSICA			3.3.90.36.00	40.000,00			
OUTROS SERVIÇOS DE TERCEIROS - PESSOA FÍSICA			3.3.90.36.00	30.000,00			
OUTROS SERVIÇOS DE TERCEIROS - PESSOA JURÍDICA			3.3.90.39.00	300.000,00			
OUTROS SERVIÇOS DE TERCEIROS - PESSOA JURÍDICA			3.3.90.39.00	300.000,00			
4 DESPESAS DE CAPIT						100.000,00	
4 INVESTIMENTOS					100.000,00		
EQUIPAMENTOS E MATERIAL PERMANENTE			4.4.90.52.00	100.000,00			
Manutenção do Programa mais Médicos	10.301.1002.2271.0000						21.000,00
3 DESPESAS CORREN						21.000,00	
3 OUTRAS DESPESAS CORRENTES					21.000,00		
OUTROS AUXÍLIOS FINANCEIROS A PESSOA FÍSICA			3.3.90.48.00	1.000,00			
OUTROS AUXÍLIOS FINANCEIROS A PESSOA FÍSICA			3.3.90.48.00	20.000,00			
Manutenção do Programa de Melhoria do Acesso e da Qualidade - PMAQ	10.301.1002.2272.0000						4.000,00
3 DESPESAS CORREN						4.000,00	



PREFEITURA DE CUMARU
CENTRO - CNPJ:11097391/0001-20

Orçamento Programa - Exercício de 2021

Page 19

QUADRO AUXILIAR DE DETALHAMENTO DA DESPESA

Lei: , Data:

PODER 02 PODER EXECUTIVO
ORGÃO 06 Secretaria de Saúde
UNIDADE 01 Fundo Municipal de Saúde

Aplicação Programada	Proj/Ativ	Finalidade	Categoria	Detalhada	Total Grupo	Total Categ.	Total Func.
		F.R. - C.A.					
Manutenção do Programa de Melhoria do Acesso e da Qualidade - PMAQ	10.301.1002.2272.0000						4.000,00
3	DESPESAS CORREN					4.000,00	
1	PESSOAL E ENCARGOS SOCIAIS				2.000,00		
	CONTRATAÇÃO POR TEMPO DETERMINADO		3.1.90.04.00	1.000,00			
	CONTRATAÇÃO POR TEMPO DETERMINADO		3.1.90.04.00	1.000,00			
3	OUTRAS DESPESAS CORRENTES				2.000,00		
	MATERIAL DE CONSUMO		3.3.90.30.00	1.000,00			
	MATERIAL DE CONSUMO		3.3.90.30.00	1.000,00			
Manutenção da Academia da Saúde	10.301.1002.2301.0000						80.000,00
3	DESPESAS CORREN					80.000,00	
1	PESSOAL E ENCARGOS SOCIAIS				76.000,00		
	CONTRATAÇÃO POR TEMPO DETERMINADO		3.1.90.04.00	50.000,00			
	CONTRATAÇÃO POR TEMPO DETERMINADO		3.1.90.04.00	10.000,00			
	OBRIGAÇÕES PATRONAIS		3.1.90.13.00	1.000,00			
	OBRIGAÇÕES PATRONAIS		3.1.90.13.00	15.000,00			
3	OUTRAS DESPESAS CORRENTES				4.000,00		
	MATERIAL DE CONSUMO		3.3.90.30.00	1.000,00			
	MATERIAL DE CONSUMO		3.3.90.30.00	3.000,00			
Construção, Ampliação e/ou Reforma de Unidades de Saúde - MAC	10.302.1003.1147.0000						130.000,00
4	DESPESAS DE CAPIT					130.000,00	
4	INVESTIMENTOS				130.000,00		
	OBRAS E INSTALAÇÕES		4.4.90.51.00	100.000,00			
	OBRAS E INSTALAÇÕES		4.4.90.51.00	30.000,00			
Manutenção do Programa para Tratamento fora de Domicílio - TFD	10.302.1003.2274.0000						175.000,00
3	DESPESAS CORREN					175.000,00	
3	OUTRAS DESPESAS CORRENTES				175.000,00		
	DIÁRIAS - CIVIL		3.3.90.14.00	20.000,00			
	DIÁRIAS - CIVIL		3.3.90.14.00	5.000,00			
	MATERIAL DE CONSUMO		3.3.90.30.00	2.000,00			
	MATERIAL DE CONSUMO		3.3.90.30.00	60.000,00			
	OUTROS SERVIÇOS DE TERCEIROS - PESSOA FÍSICA		3.3.90.36.00	1.000,00			
	OUTROS SERVIÇOS DE TERCEIROS - PESSOA FÍSICA		3.3.90.36.00	5.000,00			
	OUTROS SERVIÇOS DE TERCEIROS - PESSOA JURÍDICA		3.3.90.39.00	2.000,00			
	OUTROS SERVIÇOS DE TERCEIROS - PESSOA JURÍDICA		3.3.90.39.00	30.000,00			
	OUTROS AUXÍLIOS FINANCEIROS A PESSOA FÍSICA		3.3.90.48.00	50.000,00			
Manutenção da Assistência Ambulatorial e Hospitalar	10.302.1003.2297.0000						3.004.000,00
3	DESPESAS CORREN					2.504.000,00	

**PREFEITURA DE CUMARU**

CENTRO - CNPJ:11097391/0001-20

Orçamento Programa - Exercício de 2021

Page 20

QUADRO AUXILIAR DE DETALHAMENTO DA DESPESA

Lei: , Data:

PODER 02 PODER EXECUTIVO
ORGÃO 06 Secretaria de Saúde
UNIDADE 01 Fundo Municipal de Saúde

Aplicação Programada	Proj/Ativ	Finalidade	Categoria	Detalhada	Total Grupo	Total Categ.	Total Func.
		F.R. - C.A.					
Manutenção da Assistência Ambulatorial e Hospitalar	10.302.1003.2297.0000						3.004.000,00
3	DESPESAS CORREN					2.504.000,00	
1	PESSOAL E ENCARGOS SOCIAIS				1.554.000,00		
	CONTRATAÇÃO POR TEMPO DETERMINADO		3.1.90.04.00	60.000,00			
	CONTRATAÇÃO POR TEMPO DETERMINADO		3.1.90.04.00	500.000,00			
	VENCIMENTOS E VANTAGENS FIXAS - PESSOAL CIVIL		3.1.90.11.00	1.000,00			
	VENCIMENTOS E VANTAGENS FIXAS - PESSOAL CIVIL		3.1.90.11.00	750.000,00			
	OBRIGAÇÕES PATRONAIS		3.1.90.13.00	1.000,00			
	OBRIGAÇÕES PATRONAIS		3.1.90.13.00	80.000,00			
	INDENIZAÇÕES E RESTITUIÇÕES TRABALHISTAS		3.1.90.94.00	1.000,00			
	OBRIGAÇÕES PATRONAIS - INTRA-ORÇAMENTÁRIO		3.1.91.13.00	1.000,00			
	OBRIGAÇÕES PATRONAIS - INTRA-ORÇAMENTÁRIO		3.1.91.13.00	160.000,00			
3	OUTRAS DESPESAS CORRENTES				950.000,00		
	MATERIAL DE CONSUMO		3.3.90.30.00	300.000,00			
	MATERIAL DE CONSUMO		3.3.90.30.00	35.000,00			
	OUTROS SERVIÇOS DE TERCEIROS - PESSOA FÍSICA		3.3.90.36.00	10.000,00			
	OUTROS SERVIÇOS DE TERCEIROS - PESSOA FÍSICA		3.3.90.36.00	5.000,00			
	OUTROS SERVIÇOS DE TERCEIROS - PESSOA JURÍDICA		3.3.90.39.00	100.000,00			
	OUTROS SERVIÇOS DE TERCEIROS - PESSOA JURÍDICA		3.3.90.39.00	100.000,00			
	OUTROS SERVIÇOS DE TERCEIROS - PESSOA JURÍDICA		3.3.90.39.00	400.000,00			
4	DESPESAS DE CAPIT					500.000,00	
4	INVESTIMENTOS				500.000,00		
	EQUIPAMENTOS E MATERIAL PERMANENTE		4.4.90.52.00	300.000,00			
	EQUIPAMENTOS E MATERIAL PERMANENTE		4.4.90.52.00	200.000,00			
Manutenção do SAMU	10.302.1003.2319.0000						203.000,00
3	DESPESAS CORREN					197.000,00	
1	PESSOAL E ENCARGOS SOCIAIS				165.000,00		
	CONTRATAÇÃO POR TEMPO DETERMINADO		3.1.90.04.00	5.000,00			
	CONTRATAÇÃO POR TEMPO DETERMINADO		3.1.90.04.00	120.000,00			
	VENCIMENTOS E VANTAGENS FIXAS - PESSOAL CIVIL		3.1.90.11.00	5.000,00			
	VENCIMENTOS E VANTAGENS FIXAS - PESSOAL CIVIL		3.1.90.11.00	35.000,00			
3	OUTRAS DESPESAS CORRENTES				32.000,00		
	MATERIAL DE CONSUMO		3.3.90.30.00	5.000,00			
	MATERIAL DE CONSUMO		3.3.90.30.00	15.000,00			
	OUTROS SERVIÇOS DE TERCEIROS - PESSOA FÍSICA		3.3.90.36.00	5.000,00			
	OUTROS SERVIÇOS DE TERCEIROS - PESSOA FÍSICA		3.3.90.36.00	1.000,00			
	OUTROS SERVIÇOS DE TERCEIROS - PESSOA JURÍDICA		3.3.90.39.00	5.000,00			
	OUTROS SERVIÇOS DE TERCEIROS - PESSOA JURÍDICA		3.3.90.39.00	1.000,00			
4	DESPESAS DE CAPIT					6.000,00	
4	INVESTIMENTOS				6.000,00		
	EQUIPAMENTOS E MATERIAL PERMANENTE		4.4.90.52.00	1.000,00			
	EQUIPAMENTOS E MATERIAL PERMANENTE		4.4.90.52.00	5.000,00			
Manutenção das Ações de Vigilância Sanitária	10.304.1004.2298.0000						35.000,00
3	DESPESAS CORREN					35.000,00	



QUADRO AUXILIAR DE DETALHAMENTO DA DESPESA

Lei: , Data:

PODER 02 PODER EXECUTIVO
ORGÃO 06 Secretaria de Saúde
UNIDADE 01 Fundo Municipal de Saúde

Aplicação Programada	Proj/Ativ	Finalidade	Categoria	Detalhada	Total Grupo	Total Categ.	Total Func.
		F.R. - C.A.					
Manutenção das Ações de Vigilância Sanitária	10.304.1004.2298.0000						35,000,00
3	DESPESAS CORREN					35,000,00	
3	OUTRAS DESPESAS CORRENTES				35,000,00		
	MATERIAL DE CONSUMO		3.3.90.30.00	1,000,00			
	MATERIAL DE CONSUMO		3.3.90.30.00	30,000,00			
	OUTROS SERVIÇOS DE TERCEIROS - PESSOA FÍSICA		3.3.90.36.00	1,000,00			
	OUTROS SERVIÇOS DE TERCEIROS - PESSOA FÍSICA		3.3.90.36.00	1,000,00			
	OUTROS SERVIÇOS DE TERCEIROS - PESSOA JURÍDICA		3.3.90.39.00	1,000,00			
	OUTROS SERVIÇOS DE TERCEIROS - PESSOA JURÍDICA		3.3.90.39.00	1,000,00			
Manutenção das Ações de Vigilância e Promoção em Saúde	10.305.1005.2299.0000						387,000,00
3	DESPESAS CORREN					377,000,00	
1	PESSOAL E ENCARGOS SOCIAIS				206,000,00		
	CONTRATAÇÃO POR TEMPO DETERMINADO		3.1.90.04.00	10,000,00			
	CONTRATAÇÃO POR TEMPO DETERMINADO		3.1.90.04.00	160,000,00			
	OBRIGAÇÕES PATRONAIS		3.1.90.13.00	1,000,00			
	OBRIGAÇÕES PATRONAIS		3.1.90.13.00	35,000,00			
3	OUTRAS DESPESAS CORRENTES				171,000,00		
	MATERIAL DE CONSUMO		3.3.90.30.00	15,000,00			
	MATERIAL DE CONSUMO		3.3.90.30.00	20,000,00			
	OUTROS SERVIÇOS DE TERCEIROS - PESSOA FÍSICA		3.3.90.36.00	1,000,00			
	OUTROS SERVIÇOS DE TERCEIROS - PESSOA FÍSICA		3.3.90.36.00	5,000,00			
	OUTROS SERVIÇOS DE TERCEIROS - PESSOA JURÍDICA		3.3.90.39.00	70,000,00			
	OUTROS SERVIÇOS DE TERCEIROS - PESSOA JURÍDICA		3.3.90.39.00	60,000,00			
4	DESPESAS DE CAPIT					10,000,00	
4	INVESTIMENTOS				10,000,00		
	EQUIPAMENTOS E MATERIAL PERMANENTE		4.4.90.52.00	10,000,00			
Manutenção do Programa Saúde Materno Infantil	10.306.1006.2276.0000						10,000,00
3	DESPESAS CORREN					10,000,00	
3	OUTRAS DESPESAS CORRENTES				10,000,00		
	MATERIAL DE CONSUMO		3.3.90.30.00	5,000,00			
	Material, Bem ou Serviço para Distribuição Gratuita		3.3.90.32.00	5,000,00			
TOTAL							9,798,000,00



PREFEITURA DE CUMARU
CENTRO - CNPJ:11097391/0001-20

Orçamento Programa - Exercício de 2021

Page 22

QUADRO AUXILIAR DE DETALHAMENTO DA DESPESA

Lei: , Data:

PODER 02 PODER EXECUTIVO
ORGÃO 07 Secretaria de Assistência Social e Trabalho
UNIDADE 00 Secretaria de Assistência Social e Trabalho

Aplicacao Programada	Proj/Ativ	Finalidade F.R. - C.A.	Categoria	Detalhada	TotalGrupo	Total Categ.	Total Func.
Gestão Técnica e Administrativa da Secretaria de Assistência Social e Trabalho	08.122.0401.2239.0000						266.000,00
3	DESPESAS CORREN					246.000,00	
1	PESSOAL E ENCARGOS SOCIAIS				171.000,00		
	CONTRATAÇÃO POR TEMPO DETERMINADO		3.1.90.04.00	1.000,00			
	VENCIMENTOS E VANTAGENS FIXAS - PESSOAL CIVIL		3.1.90.11.00	130.000,00			
	OBRIGAÇÕES PATRONAIS		3.1.90.13.00	25.000,00			
	INDENIZAÇÕES E RESTITUIÇÕES TRABALHISTAS		3.1.90.94.00	5.000,00			
	OBRIGAÇÕES PATRONAIS - INTRA-ORÇAMENTÁRIO		3.1.91.13.00	10.000,00			
3	OUTRAS DESPESAS CORRENTES				75.000,00		
	Outros Benefícios Assistenciais do servidor e do militar		3.3.90.08.00	2.000,00			
	DIÁRIAS - CIVIL		3.3.90.14.00	10.000,00			
	MATERIAL DE CONSUMO		3.3.90.30.00	30.000,00			
	Material, Bem ou Serviço para Distribuição Gratuita		3.3.90.32.00	1.000,00			
	PASSAGENS E DESPESAS COM LOCOMOÇÃO		3.3.90.33.00	1.000,00			
	OUTROS SERVIÇOS DE TERCEIROS - PESSOA FÍSICA		3.3.90.36.00	10.000,00			
	OUTROS SERVIÇOS DE TERCEIROS - PESSOA JURÍDICA		3.3.90.39.00	15.000,00			
	OBRIGAÇÕES TRIBUTÁRIAS E CONTRIBUTIVAS		3.3.90.47.00	1.000,00			
	DESPESAS DE EXERCÍCIOS ANTERIORES		3.3.90.92.00	5.000,00			
4	DESPESAS DE CAPIT					20.000,00	
4	INVESTIMENTOS				20.000,00		
	EQUIPAMENTOS E MATERIAL PERMANENTE		4.4.90.52.00	20.000,00			
Manutenção do Conselho Tutelar	08.122.0802.2237.0000						120.000,00
3	DESPESAS CORREN					120.000,00	
1	PESSOAL E ENCARGOS SOCIAIS				110.000,00		
	VENCIMENTOS E VANTAGENS FIXAS - PESSOAL CIVIL		3.1.90.11.00	90.000,00			
	OBRIGAÇÕES PATRONAIS		3.1.90.13.00	20.000,00			
3	OUTRAS DESPESAS CORRENTES				10.000,00		
	DIÁRIAS - CIVIL		3.3.90.14.00	2.000,00			
	MATERIAL DE CONSUMO		3.3.90.30.00	5.000,00			
	PASSAGENS E DESPESAS COM LOCOMOÇÃO		3.3.90.33.00	1.000,00			
	OUTROS SERVIÇOS DE TERCEIROS - PESSOA FÍSICA		3.3.90.36.00	1.000,00			
	OUTROS SERVIÇOS DE TERCEIROS - PESSOA JURÍDICA		3.3.90.39.00	1.000,00			
TOTAL							386.000,00

**PREFEITURA DE CUMARU**

CENTRO - CNPJ:11097391/0001-20

Orçamento Programa - Exercício de 2021

Page 23

QUADRO AUXILIAR DE DETALHAMENTO DA DESPESA

Lei: , Data:

PODER 02 PODER EXECUTIVO
ORGÃO 07 Secretaria de Assistência Social e Trabalho
UNIDADE 01 Fundo Municipal de Assistência Social

Aplicação Programada	Proj/Ativ	Finalidade	Categoria	Detalhada	TotalGrupo	Total Categ.	Total Func.
		F.R. - C.A.					
Construção, Reforma e ou Ampliação das Instalações do FMAS	08.122.0401.1161.0000						20.000,00
4	DESPESAS DE CAPIT					20.000,00	
4	INVESTIMENTOS				20.000,00		
	OBRAS E INSTALAÇÕES		4.4.90.51.00	10.000,00			
	AQUISIÇÃO DE IMÓVEIS		4.4.90.61.00	10.000,00			
Gestão Técnica e Administrativa do FMAS	08.122.0401.2277.0000						207.000,00
3	DESPESAS CORREN					167.000,00	
1	PESSOAL E ENCARGOS SOCIAIS				1.000,00		
	CONTRATAÇÃO POR TEMPO DETERMINADO		3.1.90.04.00	1.000,00			
3	OUTRAS DESPESAS CORRENTES				166.000,00		
	MATERIAL DE CONSUMO		3.3.90.30.00	50.000,00			
	OUTROS SERVIÇOS DE TERCEIROS - PESSOA FÍSICA		3.3.90.36.00	15.000,00			
	OUTROS SERVIÇOS DE TERCEIROS - PESSOA JURÍDICA		3.3.90.39.00	100.000,00			
	OBRIGAÇÕES TRIBUTÁRIAS E CONTRIBUTIVAS		3.3.90.47.00	1.000,00			
4	DESPESAS DE CAPIT					40.000,00	
4	INVESTIMENTOS				40.000,00		
	EQUIPAMENTOS E MATERIAL PERMANENTE		4.4.90.52.00	10.000,00			
	EQUIPAMENTOS E MATERIAL PERMANENTE		4.4.90.52.00	30.000,00			
Supervisão e Coordenação das Políticas de Ação Social	08.122.0401.2296.0000						6.000,00
3	DESPESAS CORREN					6.000,00	
3	OUTRAS DESPESAS CORRENTES				6.000,00		
	MATERIAL DE CONSUMO		3.3.90.30.00	1.000,00			
	MATERIAL DE CONSUMO		3.3.90.30.00	1.000,00			
	OUTROS SERVIÇOS DE TERCEIROS - PESSOA FÍSICA		3.3.90.36.00	1.000,00			
	OUTROS SERVIÇOS DE TERCEIROS - PESSOA FÍSICA		3.3.90.36.00	1.000,00			
	OUTROS SERVIÇOS DE TERCEIROS - PESSOA JURÍDICA		3.3.90.39.00	1.000,00			
	OUTROS SERVIÇOS DE TERCEIROS - PESSOA JURÍDICA		3.3.90.39.00	1.000,00			
Serviço de Convivência e Fortalecimento de Vínculo - SCFV - Idosos	08.241.0804.2315.0000						80.000,00
3	DESPESAS CORREN					80.000,00	
3	OUTRAS DESPESAS CORRENTES				80.000,00		
	MATERIAL DE CONSUMO		3.3.90.30.00	15.000,00			
	MATERIAL DE CONSUMO		3.3.90.30.00	50.000,00			
	OUTROS SERVIÇOS DE TERCEIROS - PESSOA FÍSICA		3.3.90.36.00	1.000,00			
	OUTROS SERVIÇOS DE TERCEIROS - PESSOA FÍSICA		3.3.90.36.00	10.000,00			
	OUTROS SERVIÇOS DE TERCEIROS - PESSOA JURÍDICA		3.3.90.39.00	3.000,00			
	OUTROS SERVIÇOS DE TERCEIROS - PESSOA JURÍDICA		3.3.90.39.00	1.000,00			
Apoio a Pessoas Especiais	08.242.0803.2279.0000						29.000,00
3	DESPESAS CORREN					29.000,00	



QUADRO AUXILIAR DE DETALHAMENTO DA DESPESA

Lei: , Data:

PODER 02 PODER EXECUTIVO
ORGÃO 07 Secretaria de Assistência Social e Trabalho
UNIDADE 01 Fundo Municipal de Assistência Social

Aplicação Programada	Proj/Ativ	Finalidade	Categoria	Detalhada	TotalGrupo	Total Categ.	Total Func.
		F.R. - C.A.					
Apoio a Pessoas Especiais	08.242.0803.2279.0000						29.000,00
3	DESPEAS CORREN					29.000,00	
3	OUTRAS DESPESAS CORRENTES				29.000,00		
	MATERIAL DE CONSUMO		3.3.90.30.00	5.000,00			
	MATERIAL DE CONSUMO		3.3.90.30.00	5.000,00			
	Material, Bem ou Serviço para Distribuição Gratuita		3.3.90.32.00	5.000,00			
	Material, Bem ou Serviço para Distribuição Gratuita		3.3.90.32.00	5.000,00			
	OUTROS SERVIÇOS DE TERCEIROS - PESSOA FÍSICA		3.3.90.36.00	2.000,00			
	OUTROS SERVIÇOS DE TERCEIROS - PESSOA FÍSICA		3.3.90.36.00	5.000,00			
	OUTROS SERVIÇOS DE TERCEIROS - PESSOA JURÍDICA		3.3.90.39.00	2.000,00			
Manutenção do Programa de Apoio a Criança e Adolescente	08.243.0804.2280.0000						71.000,00
3	DESPEAS CORREN					71.000,00	
3	OUTRAS DESPESAS CORRENTES				71.000,00		
	MATERIAL DE CONSUMO		3.3.90.30.00	20.000,00			
	MATERIAL DE CONSUMO		3.3.90.30.00	2.000,00			
	OUTROS SERVIÇOS DE TERCEIROS - PESSOA FÍSICA		3.3.90.36.00	25.000,00			
	OUTROS SERVIÇOS DE TERCEIROS - PESSOA FÍSICA		3.3.90.36.00	2.000,00			
	OUTROS SERVIÇOS DE TERCEIROS - PESSOA JURÍDICA		3.3.90.39.00	20.000,00			
	OUTROS SERVIÇOS DE TERCEIROS - PESSOA JURÍDICA		3.3.90.39.00	2.000,00			
Serviço de Convivência e Fortalecimento de Vínculo - SCFV - Criança e Adolescente	08.243.0804.2281.0000						267.000,00
3	DESPEAS CORREN					262.000,00	
1	PESSOAL E ENCARGOS SOCIAIS				25.000,00		
	CONTRATAÇÃO POR TEMPO DETERMINADO		3.1.90.04.00	5.000,00			
	CONTRATAÇÃO POR TEMPO DETERMINADO		3.1.90.04.00	20.000,00			
3	OUTRAS DESPESAS CORRENTES				237.000,00		
	MATERIAL DE CONSUMO		3.3.90.30.00	100.000,00			
	MATERIAL DE CONSUMO		3.3.90.30.00	50.000,00			
	OUTROS SERVIÇOS DE TERCEIROS - PESSOA FÍSICA		3.3.90.36.00	30.000,00			
	OUTROS SERVIÇOS DE TERCEIROS - PESSOA FÍSICA		3.3.90.36.00	50.000,00			
	OUTROS SERVIÇOS DE TERCEIROS - PESSOA JURÍDICA		3.3.90.39.00	5.000,00			
	OUTROS SERVIÇOS DE TERCEIROS - PESSOA JURÍDICA		3.3.90.39.00	2.000,00			
4	DESPEAS DE CAPIT					5.000,00	
4	INVESTIMENTOS				5.000,00		
	EQUIPAMENTOS E MATERIAL PERMANENTE		4.4.90.52.00	5.000,00			
Manutenção do Programa Acessuas/Trabalho	08.243.0804.2282.0000						27.000,00
3	DESPEAS CORREN					27.000,00	
1	PESSOAL E ENCARGOS SOCIAIS				7.000,00		
	CONTRATAÇÃO POR TEMPO DETERMINADO		3.1.90.04.00	5.000,00			
	CONTRATAÇÃO POR TEMPO DETERMINADO		3.1.90.04.00	2.000,00			



QUADRO AUXILIAR DE DETALHAMENTO DA DESPESA

Lei: , Data:

PODER 02 PODER EXECUTIVO
ORGÃO 07 Secretaria de Assistência Social e Trabalho
UNIDADE 01 Fundo Municipal de Assistência Social

Aplicacao Programada	Proj/Ativ	Finalidade	Categoria	Detalhada	TotalGrupo	Total Categ.	Total Func.
		F.R. - C.A.					
Manutenção do Programa Acessuas/Trabalho	08.243.0804.2282.0000						27.000,00
3	DESPESAS CORREN					27.000,00	
3	OUTRAS DESPESAS CORRENTES				20.000,00		
	MATERIAL DE CONSUMO		3.3.90.30.00	1.000,00			
	MATERIAL DE CONSUMO		3.3.90.30.00	2.000,00			
	Material, Bem ou Serviço para Distribuição Gratuita		3.3.90.32.00	1.000,00			
	Material, Bem ou Serviço para Distribuição Gratuita		3.3.90.32.00	2.000,00			
	OUTROS SERVIÇOS DE TERCEIROS - PESSOA FÍSICA		3.3.90.36.00	1.000,00			
	OUTROS SERVIÇOS DE TERCEIROS - PESSOA FÍSICA		3.3.90.36.00	1.000,00			
	OUTROS SERVIÇOS DE TERCEIROS - PESSOA JURÍDICA		3.3.90.39.00	11.000,00			
	OUTROS SERVIÇOS DE TERCEIROS - PESSOA JURÍDICA		3.3.90.39.00	1.000,00			
Manutenção das Atividades do Programa Primeira Infância - SUAS - (Criança Feliz)	08.243.0804.2317.0000						139.000,00
3	DESPESAS CORREN					139.000,00	
1	PESSOAL E ENCARGOS SOCIAIS				105.000,00		
	CONTRATAÇÃO POR TEMPO DETERMINADO		3.1.90.04.00	25.000,00			
	CONTRATAÇÃO POR TEMPO DETERMINADO		3.1.90.04.00	55.000,00			
	OBRIGAÇÕES PATRONAIS		3.1.90.13.00	5.000,00			
	OBRIGAÇÕES PATRONAIS		3.1.90.13.00	20.000,00			
3	OUTRAS DESPESAS CORRENTES				34.000,00		
	MATERIAL DE CONSUMO		3.3.90.30.00	1.000,00			
	MATERIAL DE CONSUMO		3.3.90.30.00	1.000,00			
	OUTROS SERVIÇOS DE TERCEIROS - PESSOA FÍSICA		3.3.90.36.00	10.000,00			
	OUTROS SERVIÇOS DE TERCEIROS - PESSOA FÍSICA		3.3.90.36.00	1.000,00			
	OUTROS SERVIÇOS DE TERCEIROS - PESSOA JURÍDICA		3.3.90.39.00	20.000,00			
	OUTROS SERVIÇOS DE TERCEIROS - PESSOA JURÍDICA		3.3.90.39.00	1.000,00			
Benefícios Eventuais de Enfretamento da Pobreza	08.244.0803.2240.0000						10.000,00
3	DESPESAS CORREN					10.000,00	
3	OUTRAS DESPESAS CORRENTES				10.000,00		
	Material, Bem ou Serviço para Distribuição Gratuita		3.3.90.32.00	5.000,00			
	OUTROS AUXÍLIOS FINANCEIROS A PESSOA FÍSICA		3.3.90.48.00	5.000,00			
Subvenções a Associações e Fundações	08.244.0803.2241.0000						2.000,00
3	DESPESAS CORREN					2.000,00	
3	OUTRAS DESPESAS CORRENTES				2.000,00		
	SUBVENÇÕES SOCIAIS		3.3.50.43.00	2.000,00			
Benefícios Eventuais de Combate a Fome	08.244.0803.2242.0000						1.000,00
3	DESPESAS CORREN					1.000,00	
3	OUTRAS DESPESAS CORRENTES				1.000,00		
	Material, Bem ou Serviço para Distribuição Gratuita		3.3.90.32.00	1.000,00			
Recuperação de Casas Populares	08.244.0803.2243.0000						1.000,00
3	DESPESAS CORREN					1.000,00	
3	OUTRAS DESPESAS CORRENTES				1.000,00		
	Material, Bem ou Serviço para Distribuição Gratuita		3.3.90.32.00	1.000,00			
Manutenção do Programa Cartão Cidadão	08.244.0803.2244.0000						



PREFEITURA DE CUMARU
CENTRO - CNPJ:11097391/0001-20

Orçamento Programa - Exercício de 2021

Page 26

QUADRO AUXILIAR DE DETALHAMENTO DA DESPESA

Lei: , Data:

PODER 02 PODER EXECUTIVO
ORGÃO 07 Secretaria de Assistência Social e Trabalho
UNIDADE 01 Fundo Municipal de Assistência Social

Aplicacao Programada	Proj/Ativ	Finalidade F.R. - C.A.	Categoria	Detalhada	TotalGrupo	Total Categ.	Total Func.
3	DESPESAS CORREN						1.000,00
3	OUTRAS DESPESAS CORRENTES				1.000,00		1.000,00
	OUTROS AUXÍLIOS FINANCEIROS A PESSOA FÍSICA		3.3.90.48.00	1.000,00			
auxílio Funeral	08.244.0803.2245.0000						20.000,00
3	DESPESAS CORREN					20.000,00	
3	OUTRAS DESPESAS CORRENTES				20.000,00		
	MATERIAL DE CONSUMO		3.3.90.30.00	5.000,00			
	Material, Bem ou Serviço para Distribuição Gratuita		3.3.90.32.00	5.000,00			
	OUTROS SERVIÇOS DE TERCEIROS - PESSOA FÍSICA		3.3.90.36.00	5.000,00			
	OUTROS SERVIÇOS DE TERCEIROS - PESSOA JURÍDICA		3.3.90.39.00	5.000,00			
Manutenção dos Conselhos	08.244.0803.2285.0000						17.000,00
3	DESPESAS CORREN					17.000,00	
3	OUTRAS DESPESAS CORRENTES				17.000,00		
	MATERIAL DE CONSUMO		3.3.90.30.00	1.000,00			
	MATERIAL DE CONSUMO		3.3.90.30.00	5.000,00			
	OUTROS SERVIÇOS DE TERCEIROS - PESSOA FÍSICA		3.3.90.36.00	1.000,00			
	OUTROS SERVIÇOS DE TERCEIROS - PESSOA FÍSICA		3.3.90.36.00	4.000,00			
	OUTROS SERVIÇOS DE TERCEIROS - PESSOA JURÍDICA		3.3.90.39.00	1.000,00			
	OUTROS SERVIÇOS DE TERCEIROS - PESSOA JURÍDICA		3.3.90.39.00	5.000,00			
Manutenção do Programa IGD-SUAS	08.244.0803.2286.0000						16.000,00
3	DESPESAS CORREN					16.000,00	
1	PESSOAL E ENCARGOS SOCIAIS				5.000,00		
	CONTRATAÇÃO POR TEMPO DETERMINADO		3.1.90.04.00	1.000,00			
	CONTRATAÇÃO POR TEMPO DETERMINADO		3.1.90.04.00	1.000,00			
	VENCIMENTOS E VANTAGENS FIXAS - PESSOAL CIVIL		3.1.90.11.00	2.000,00			
	VENCIMENTOS E VANTAGENS FIXAS - PESSOAL CIVIL		3.1.90.11.00	1.000,00			
3	OUTRAS DESPESAS CORRENTES				11.000,00		
	DIÁRIAS - CIVIL		3.3.90.14.00	1.000,00			
	DIÁRIAS - CIVIL		3.3.90.14.00	1.000,00			
	MATERIAL DE CONSUMO		3.3.90.30.00	2.000,00			
	MATERIAL DE CONSUMO		3.3.90.30.00	1.000,00			
	OUTROS SERVIÇOS DE TERCEIROS - PESSOA FÍSICA		3.3.90.36.00	2.000,00			
	OUTROS SERVIÇOS DE TERCEIROS - PESSOA FÍSICA		3.3.90.36.00	2.000,00			
	OUTROS SERVIÇOS DE TERCEIROS - PESSOA JURÍDICA		3.3.90.39.00	1.000,00			
	OUTROS SERVIÇOS DE TERCEIROS - PESSOA JURÍDICA		3.3.90.39.00	1.000,00			
Manutenção da Casa de Passagem	08.244.0803.2295.0000						3.000,00
3	DESPESAS CORREN					3.000,00	
3	OUTRAS DESPESAS CORRENTES				3.000,00		
	MATERIAL DE CONSUMO		3.3.90.30.00	1.000,00			
	OUTROS SERVIÇOS DE TERCEIROS - PESSOA FÍSICA		3.3.90.36.00	1.000,00			
	OUTROS SERVIÇOS DE TERCEIROS - PESSOA JURÍDICA		3.3.90.39.00	1.000,00			
Manutenção do Programa Agentes da Cidadania	08.244.0803.2316.0000						180.000,00
3	DESPESAS CORREN					180.000,00	



QUADRO AUXILIAR DE DETALHAMENTO DA DESPESA

Lei: , Data:

PODER 02 PODER EXECUTIVO
ORGÃO 07 Secretaria de Assistência Social e Trabalho
UNIDADE 01 Fundo Municipal de Assistência Social

Aplicacao Programada	Proj/Ativ	Finalidade	Categoria	Detalhada	TotalGrupo	Total Categ.	Total Func.
		F.R. - C.A.					
Manutenção do Programa Agentes da Cidadania	08.244.0803.2316.0000						180.000,00
3 DESPESAS CORREN						180.000,00	
3 OUTRAS DESPESAS CORRENTES					180.000,00		
OUTROS AUXÍLIOS FINANCEIROS A PESSOA FÍSICA			3.3.90.48.00	180.000,00			
Serviços de Proteção e Atendimento Especializado a Família e Individuos - PAEFI/CREAS	08.244.0803.2318.0000						338.000,00
3 DESPESAS CORREN						338.000,00	
1 PESSOAL E ENCARGOS SOCIAIS					163.000,00		
CONTRATAÇÃO POR TEMPO DETERMINADO			3.1.90.04.00	1.000,00			
CONTRATAÇÃO POR TEMPO DETERMINADO			3.1.90.04.00	40.000,00			
CONTRATAÇÃO POR TEMPO DETERMINADO			3.1.90.04.00	100.000,00			
OBRIGAÇÕES PATRONAIS			3.1.90.13.00	2.000,00			
OBRIGAÇÕES PATRONAIS			3.1.90.13.00	20.000,00			
3 OUTRAS DESPESAS CORRENTES					175.000,00		
MATERIAL DE CONSUMO			3.3.90.30.00	10.000,00			
MATERIAL DE CONSUMO			3.3.90.30.00	30.000,00			
MATERIAL DE CONSUMO			3.3.90.30.00	20.000,00			
OUTROS SERVIÇOS DE TERCEIROS - PESSOA FÍSICA			3.3.90.36.00	15.000,00			
OUTROS SERVIÇOS DE TERCEIROS - PESSOA FÍSICA			3.3.90.36.00	50.000,00			
OUTROS SERVIÇOS DE TERCEIROS - PESSOA FÍSICA			3.3.90.36.00	5.000,00			
OUTROS SERVIÇOS DE TERCEIROS - PESSOA JURÍDICA			3.3.90.39.00	10.000,00			
OUTROS SERVIÇOS DE TERCEIROS - PESSOA JURÍDICA			3.3.90.39.00	30.000,00			
OUTROS SERVIÇOS DE TERCEIROS - PESSOA JURÍDICA			3.3.90.39.00	5.000,00			
Centro de Referência de Assistência Social - CRAS/PAIF	08.244.0804.2283.0000						126.000,00
3 DESPESAS CORREN						126.000,00	
1 PESSOAL E ENCARGOS SOCIAIS					106.000,00		
CONTRATAÇÃO POR TEMPO DETERMINADO			3.1.90.04.00	10.000,00			
CONTRATAÇÃO POR TEMPO DETERMINADO			3.1.90.04.00	70.000,00			
OBRIGAÇÕES PATRONAIS			3.1.90.13.00	1.000,00			
OBRIGAÇÕES PATRONAIS			3.1.90.13.00	25.000,00			
3 OUTRAS DESPESAS CORRENTES					20.000,00		
MATERIAL DE CONSUMO			3.3.90.30.00	5.000,00			
MATERIAL DE CONSUMO			3.3.90.30.00	1.000,00			
OUTROS SERVIÇOS DE TERCEIROS - PESSOA FÍSICA			3.3.90.36.00	6.000,00			
OUTROS SERVIÇOS DE TERCEIROS - PESSOA FÍSICA			3.3.90.36.00	2.000,00			
OUTROS SERVIÇOS DE TERCEIROS - PESSOA JURÍDICA			3.3.90.39.00	5.000,00			
OUTROS SERVIÇOS DE TERCEIROS - PESSOA JURÍDICA			3.3.90.39.00	1.000,00			
Enfrentamento do COVID-19 - Bloco de Proteção Social Básica	08.244.0804.2520.0000						130.000,00
3 DESPESAS CORREN						130.000,00	
1 PESSOAL E ENCARGOS SOCIAIS					70.000,00		
CONTRATAÇÃO POR TEMPO DETERMINADO			3.1.90.04.00	10.000,00			
CONTRATAÇÃO POR TEMPO DETERMINADO			3.1.90.04.00	60.000,00			



QUADRO AUXILIAR DE DETALHAMENTO DA DESPESA

Lei: , Data:

PODER 02 PODER EXECUTIVO
ORGÃO 07 Secretaria de Assistência Social e Trabalho
UNIDADE 01 Fundo Municipal de Assistência Social

Aplicação Programada	Proj/Ativ	Finalidade	Categoria	Detalhada	TotalGrupo	Total Categ.	Total Func.
		F.R. - C.A.					
Enfrentamento do COVID-19 - Bloco de Proteção Social Básica	08.244.0804.2520.0000						130.000,00
3	DESPESAS CORREN					130.000,00	
3	OUTRAS DESPESAS CORRENTES				60.000,00		
	MATERIAL DE CONSUMO		3.3.90.30.00	10.000,00			
	MATERIAL DE CONSUMO		3.3.90.30.00	20.000,00			
	Material, Bem ou Serviço para Distribuição Gratuita		3.3.90.32.00	5.000,00			
	Material, Bem ou Serviço para Distribuição Gratuita		3.3.90.32.00	10.000,00			
	OUTROS SERVIÇOS DE TERCEIROS - PESSOA FÍSICA		3.3.90.36.00	5.000,00			
	OUTROS SERVIÇOS DE TERCEIROS - PESSOA FÍSICA		3.3.90.36.00	10.000,00			
Manutenção do Programa Bolsa Família/Índice de Gestão Descentralizada - IGDBF	08.244.0805.2284.0000						184.000,00
3	DESPESAS CORREN					184.000,00	
1	PESSOAL E ENCARGOS SOCIAIS				64.000,00		
	CONTRATAÇÃO POR TEMPO DETERMINADO		3.1.90.04.00	10.000,00			
	CONTRATAÇÃO POR TEMPO DETERMINADO		3.1.90.04.00	50.000,00			
	VENCIMENTOS E VANTAGENS FIXAS - PESSOAL CIVIL		3.1.90.11.00	2.000,00			
	VENCIMENTOS E VANTAGENS FIXAS - PESSOAL CIVIL		3.1.90.11.00	2.000,00			
3	OUTRAS DESPESAS CORRENTES				120.000,00		
	MATERIAL DE CONSUMO		3.3.90.30.00	25.000,00			
	MATERIAL DE CONSUMO		3.3.90.30.00	30.000,00			
	OUTROS SERVIÇOS DE TERCEIROS - PESSOA FÍSICA		3.3.90.36.00	10.000,00			
	OUTROS SERVIÇOS DE TERCEIROS - PESSOA FÍSICA		3.3.90.36.00	15.000,00			
	OUTROS SERVIÇOS DE TERCEIROS - PESSOA JURÍDICA		3.3.90.39.00	20.000,00			
	OUTROS SERVIÇOS DE TERCEIROS - PESSOA JURÍDICA		3.3.90.39.00	20.000,00			
4	DESPESAS DE CAPIT					10.000,00	
4	INVESTIMENTOS				10.000,00		
	EQUIPAMENTOS E MATERIAL PERMANENTE		4.4.90.52.00	10.000,00			
Segurança Alimentar e Nutrição	08.306.0806.2287.0000						3.000,00
3	DESPESAS CORREN					3.000,00	
3	OUTRAS DESPESAS CORRENTES				3.000,00		
	MATERIAL DE CONSUMO		3.3.90.30.00	1.000,00			
	OUTROS SERVIÇOS DE TERCEIROS - PESSOA FÍSICA		3.3.90.36.00	1.000,00			
	OUTROS SERVIÇOS DE TERCEIROS - PESSOA JURÍDICA		3.3.90.39.00	1.000,00			
TOTAL							1.888.000,00



PREFEITURA DE CUMARU
CENTRO - CNPJ:11097391/0001-20

Orçamento Programa - Exercício de 2021

Page 29

QUADRO AUXILIAR DE DETALHAMENTO DA DESPESA

Lei: , Data:

PODER 02 PODER EXECUTIVO
ORGÃO 07 Secretaria de Assistência Social e Trabalho
UNIDADE 02 Fundo Municipal de Direito da Criança e do Adolescente

Aplicação Programada	Proj/Ativ	Finalidade	Categoria	Detalhada	TotalGrupo	Total Categ.	Total Func.
Manutenção do FMDCA	08.243.0807.2288.0000	F.R. - C.A.					11.000,00
3	DESPESAS CORREN					10.000,00	
1	PESSOAL E ENCARGOS SOCIAIS				1.000,00		
	VENCIMENTOS E VANTAGENS FIXAS - PESSOAL CIVIL		3.1.90.11.00	1.000,00			
3	OUTRAS DESPESAS CORRENTES				9.000,00		
	DIÁRIAS - CIVIL		3.3.90.14.00	1.000,00			
	MATERIAL DE CONSUMO		3.3.90.30.00	1.000,00			
	OUTROS SERVIÇOS DE TERCEIROS - PESSOA FÍSICA		3.3.90.36.00	5.000,00			
	OUTROS SERVIÇOS DE TERCEIROS - PESSOA JURÍDICA		3.3.90.39.00	1.000,00			
	OUTROS AUXÍLIOS FINANCEIROS A PESSOA FÍSICA		3.3.90.48.00	1.000,00			
4	DESPESAS DE CAPIT					1.000,00	
4	INVESTIMENTOS				1.000,00		
	EQUIPAMENTOS E MATERIAL PERMANENTE		4.4.90.52.00	1.000,00			
TOTAL							11.000,00



QUADRO AUXILIAR DE DETALHAMENTO DA DESPESA

Lei: , Data:

PODER 02 PODER EXECUTIVO
ORGÃO 08 Secretaria de Infra-Estrutura
UNIDADE 00 Secretaria de Infra-Estrutura

Aplicação Programada	Proj/Ativ	Finalidade	Categoria	Detalhada	TotalGrupo	Total Categ.	Total Func.
		F.R. - C.A.					
Coordenação Municipal Prevenção e Defesa Civil	06.182.0601.2246.0000						3.000,00
3 DESPESAS CORREN						3.000,00	
3 OUTRAS DESPESAS CORRENTES					3.000,00		
MATERIAL DE CONSUMO			3.3.90.30.00	1.000,00			
OUTROS SERVIÇOS DE TERCEIROS - PESSOA FÍSICA			3.3.90.36.00	1.000,00			
OUTROS SERVIÇOS DE TERCEIROS - PESSOA JURÍDICA			3.3.90.39.00	1.000,00			
Manutenção das Atividades da Secretaria de Infra Estrutura	15.451.0401.2313.0000						841.000,00
3 DESPESAS CORREN						831.000,00	
1 PESSOAL E ENCARGOS SOCIAIS					480.000,00		
CONTRATAÇÃO POR TEMPO DETERMINADO			3.1.90.04.00	100.000,00			
VENCIMENTOS E VANTAGENS FIXAS - PESSOAL CIVIL			3.1.90.11.00	380.000,00			
3 OUTRAS DESPESAS CORRENTES					351.000,00		
DIÁRIAS - CIVIL			3.3.90.14.00	1.000,00			
MATERIAL DE CONSUMO			3.3.90.30.00	100.000,00			
OUTROS SERVIÇOS DE TERCEIROS - PESSOA FÍSICA			3.3.90.36.00	100.000,00			
OUTROS SERVIÇOS DE TERCEIROS - PESSOA JURÍDICA			3.3.90.39.00	150.000,00			
4 DESPESAS DE CAPIT						10.000,00	
4 INVESTIMENTOS					10.000,00		
EQUIPAMENTOS E MATERIAL PERMANENTE			4.4.90.52.00	10.000,00			
Construção, Ampliação e/ou Recuperação de Calçamento, Meio Fio e Pavimentação Asfáltica	15.451.1501.1119.0000						570.000,00
4 DESPESAS DE CAPIT						570.000,00	
4 INVESTIMENTOS					570.000,00		
OBRAS E INSTALAÇÕES			4.4.90.51.00	70.000,00			
OBRAS E INSTALAÇÕES			4.4.90.51.00	100.000,00			
OBRAS E INSTALAÇÕES			4.4.90.51.00	400.000,00			
Construção, Ampliação e Restauração de Cemitérios	15.451.1502.1125.0000						120.000,00
4 DESPESAS DE CAPIT						120.000,00	
4 INVESTIMENTOS					120.000,00		
OBRAS E INSTALAÇÕES			4.4.90.51.00	20.000,00			
OBRAS E INSTALAÇÕES			4.4.90.51.00	100.000,00			
Construção, Ampliação e Restauração de Prédios Públicos	15.451.1503.1116.0000						10.000,00
4 DESPESAS DE CAPIT						10.000,00	
4 INVESTIMENTOS					10.000,00		
OBRAS E INSTALAÇÕES			4.4.90.51.00	10.000,00			
Const., Amp. e Rest. de Canal, Muro de Arrimo, Encostas e P. Públicos	15.451.1503.1120.0000						5.000,00
4 DESPESAS DE CAPIT						5.000,00	
4 INVESTIMENTOS					5.000,00		
OBRAS E INSTALAÇÕES			4.4.90.51.00	5.000,00			
Desapropriações	15.451.1503.1121.0000						10.000,00
4 DESPESAS DE CAPIT						10.000,00	
5 INVERSÕES FINANCEIRAS					10.000,00		
AQUISIÇÃO DE IMÓVEIS			4.5.90.61.00	10.000,00			



QUADRO AUXILIAR DE DETALHAMENTO DA DESPESA

Lei: , Data:

PODER 02 PODER EXECUTIVO
ORGÃO 08 Secretaria de Infra-Estrutura
UNIDADE 00 Secretaria de Infra-Estrutura

Aplicação Programada	Proj/Ativ	Finalidade	Categoria	Detalhada	TotalGrupo	Total Categ.	Total Func.
		F.R. - C.A.					
Desapropriações	15.451.1503.1121.0000						10.000,00
Construção de Aterro Sanitário	15.451.1504.1122.0000						30.000,00
4 DESPESAS DE CAPIT						30.000,00	
4 INVESTIMENTOS					30.000,00		
OBRAS E INSTALAÇÕES			4.4.90.51.00	30.000,00			
Expansão e Melhoria da Iluminação Pública	15.451.1505.1126.0000						10.000,00
4 DESPESAS DE CAPIT						10.000,00	
4 INVESTIMENTOS					10.000,00		
OBRAS E INSTALAÇÕES			4.4.90.51.00	10.000,00			
Construção, Reforma e/ou Ampliação do Distrito Industrial	15.451.1506.1170.0000						30.000,00
4 DESPESAS DE CAPIT						30.000,00	
4 INVESTIMENTOS					30.000,00		
OBRAS E INSTALAÇÕES			4.4.90.51.00	30.000,00			
Manutenção da Iluminação Pública	15.452.1505.2250.0000						590.000,00
3 DESPESAS CORREN						590.000,00	
3 OUTRAS DESPESAS CORRENTES					590.000,00		
MATERIAL DE CONSUMO			3.3.90.30.00	80.000,00			
OUTROS SERVIÇOS DE TERCEIROS - PESSOA FÍSICA			3.3.90.36.00	10.000,00			
OUTROS SERVIÇOS DE TERCEIROS - PESSOA JURÍDICA			3.3.90.39.00	500.000,00			
Construção e Restauração de Praças, Parques, Jardins e Áreas de Lazer	15.813.1502.1128.0000						310.000,00
4 DESPESAS DE CAPIT						310.000,00	
4 INVESTIMENTOS					310.000,00		
OBRAS E INSTALAÇÕES			4.4.90.51.00	50.000,00			
OBRAS E INSTALAÇÕES			4.4.90.51.00	260.000,00			
Construção e Restauração de Casas Populares	16.482.1601.1129.0000						40.000,00
4 DESPESAS DE CAPIT						40.000,00	
4 INVESTIMENTOS					40.000,00		
OBRAS E INSTALAÇÕES			4.4.90.51.00	30.000,00			
OBRAS E INSTALAÇÕES			4.4.90.51.00	10.000,00			
Construção e Restauração de Esgotos, Galerias e F. Sépticas	17.512.1701.1130.0000						20.000,00
4 DESPESAS DE CAPIT						20.000,00	
4 INVESTIMENTOS					20.000,00		
OBRAS E INSTALAÇÕES			4.4.90.51.00	20.000,00			
Construção e Ampliação de Reservatórios Hídricos	18.544.1801.1132.0000						10.000,00
4 DESPESAS DE CAPIT						10.000,00	
4 INVESTIMENTOS					10.000,00		
OBRAS E INSTALAÇÕES			4.4.90.51.00	10.000,00			



QUADRO AUXILIAR DE DETALHAMENTO DA DESPESA

Lei: , Data:

PODER 02 PODER EXECUTIVO
ORGÃO 08 Secretaria de Infra-Estrutura
UNIDADE 00 Secretaria de Infra-Estrutura

Aplicação Programada	Proj/Ativ	Finalidade F.R. - C.A.	Categoria	Detalhada	TotalGrupo	Total Categ.	Total Func.
Implantação do Sistema de Abastecimento de Água	18.544.1801.1133.0000						5.000,00
4 DESPESAS DE CAPIT						5.000,00	
4 INVESTIMENTOS					5.000,00		
OBRAS E INSTALAÇÕES			4.4.90.51.00	5.000,00			
Const., Ampliação e/ou Reforma de Mercados e Matadouros	20.605.2001.1134.0000						40.000,00
4 DESPESAS DE CAPIT						40.000,00	
4 INVESTIMENTOS					40.000,00		
OBRAS E INSTALAÇÕES			4.4.90.51.00	20.000,00			
OBRAS E INSTALAÇÕES			4.4.90.51.00	20.000,00			
Revitalização da Feira Livre	20.605.2001.1135.0000						10.000,00
4 DESPESAS DE CAPIT						10.000,00	
4 INVESTIMENTOS					10.000,00		
OBRAS E INSTALAÇÕES			4.4.90.51.00	10.000,00			
Construção, Ampliação e/ou Recuperação de Calçamento, Meio Fio e Pavimentação Asfáltica	26.782.2601.1119.0000						300.000,00
4 DESPESAS DE CAPIT						300.000,00	
4 INVESTIMENTOS					300.000,00		
OBRAS E INSTALAÇÕES			4.4.90.51.00	300.000,00			
Construção, Ampliação e Recuperação de Pontes, Bueiros, Passagens Molhadas e Estradas Vicinais	26.782.2601.1139.0000						30.000,00
4 DESPESAS DE CAPIT						30.000,00	
4 INVESTIMENTOS					30.000,00		
OBRAS E INSTALAÇÕES			4.4.90.51.00	30.000,00			
Construção e Restauração de Abrigos de Passageiros	26.782.2601.1140.0000						30.000,00
4 DESPESAS DE CAPIT						30.000,00	
4 INVESTIMENTOS					30.000,00		
OBRAS E INSTALAÇÕES			4.4.90.51.00	30.000,00			
Construção, Ampliação e Restauração de Quadra e Campos de Esportes	27.813.2701.1141.0000						280.000,00
4 DESPESAS DE CAPIT						280.000,00	
4 INVESTIMENTOS					280.000,00		
OBRAS E INSTALAÇÕES			4.4.90.51.00	20.000,00			
OBRAS E INSTALAÇÕES			4.4.90.51.00	260.000,00			
TOTAL							3.294.000,00

**PREFEITURA DE CUMARU**

CENTRO - CNPJ:11097391/0001-20

Orçamento Programa - Exercício de 2021

Page 33

QUADRO AUXILIAR DE DETALHAMENTO DA DESPESA

Lei: , Data:

PODER 02 PODER EXECUTIVO
ORGÃO 09 Secretaria de Agricultura, Indústria e Comércio
UNIDADE 00 Secretaria de Agricultura, Indústria e Comércio

Aplicação Programada	Proj/Ativ	Finalidade	Categoria	Detalhada	TotalGrupo	Total Categ.	Total Func.
		F.R. - C.A.					
Gestão Técnica e Administrativa da Sec. de Agric, Indústria e Comércio	20.122.0401.2252.0000						1.501.000,00
3	DESPESAS CORREN					1.471.000,00	
1	PESSOAL E ENCARGOS SOCIAIS				780.000,00		
	CONTRATAÇÃO POR TEMPO DETERMINADO		3.1.90.04.00	400.000,00			
	VENCIMENTOS E VANTAGENS FIXAS - PESSOAL CIVIL		3.1.90.11.00	380.000,00			
3	OUTRAS DESPESAS CORRENTES				691.000,00		
	DIÁRIAS - CIVIL		3.3.90.14.00	1.000,00			
	MATERIAL DE CONSUMO		3.3.90.30.00	400.000,00			
	OUTROS SERVIÇOS DE TERCEIROS - PESSOA FÍSICA		3.3.90.36.00	90.000,00			
	OUTROS SERVIÇOS DE TERCEIROS - PESSOA JURÍDICA		3.3.90.39.00	200.000,00			
4	DESPESAS DE CAPIT					30.000,00	
4	INVESTIMENTOS				30.000,00		
	EQUIPAMENTOS E MATERIAL PERMANENTE		4.4.90.52.00	10.000,00			
	EQUIPAMENTOS E MATERIAL PERMANENTE		4.4.90.52.00	20.000,00			
Manutenção de Mercados, Matadouros e Feiras Livres	20.605.2001.2253.0000						61.000,00
3	DESPESAS CORREN					61.000,00	
3	OUTRAS DESPESAS CORRENTES				61.000,00		
	MATERIAL DE CONSUMO		3.3.90.30.00	50.000,00			
	OUTROS SERVIÇOS DE TERCEIROS - PESSOA FÍSICA		3.3.90.36.00	10.000,00			
	OUTROS SERVIÇOS DE TERCEIROS - PESSOA JURÍDICA		3.3.90.39.00	1.000,00			
Apoio ao Produtor Rural	20.606.2002.2254.0000						4.000,00
3	DESPESAS CORREN					4.000,00	
3	OUTRAS DESPESAS CORRENTES				4.000,00		
	MATERIAL DE CONSUMO		3.3.90.30.00	1.000,00			
	Material, Bem ou Serviço para Distribuição Gratuita		3.3.90.32.00	1.000,00			
	OUTROS SERVIÇOS DE TERCEIROS - PESSOA FÍSICA		3.3.90.36.00	1.000,00			
	OUTROS SERVIÇOS DE TERCEIROS - PESSOA JURÍDICA		3.3.90.39.00	1.000,00			
Apoio a Indústria e ao Comércio	23.692.2302.2255.0000						4.000,00
3	DESPESAS CORREN					4.000,00	
3	OUTRAS DESPESAS CORRENTES				4.000,00		
	MATERIAL DE CONSUMO		3.3.90.30.00	1.000,00			
	Material, Bem ou Serviço para Distribuição Gratuita		3.3.90.32.00	1.000,00			
	OUTROS SERVIÇOS DE TERCEIROS - PESSOA FÍSICA		3.3.90.36.00	1.000,00			
	OUTROS SERVIÇOS DE TERCEIROS - PESSOA JURÍDICA		3.3.90.39.00	1.000,00			
TOTAL							1.570.000,00



PREFEITURA DE CUMARU
CENTRO - CNPJ:11097391/0001-20

Orçamento Programa - Exercício de 2021

Page 34

QUADRO AUXILIAR DE DETALHAMENTO DA DESPESA

Lei: , Data:

PODER 02 PODER EXECUTIVO
ORGÃO 10 Secretaria de Governo
UNIDADE 00 Secretaria de Governo

Aplicacao Programada	Proj/Ativ	Finalidade	Categoria	Detalhada	TotalGrupo	Total Categ.	Total Func.
Gestão Técnica e Administrativa da Secretaria de Governo	04.122.0401.2256.0000	F.R. - C.A.					125.000,00
3	DESPESAS CORREN					124.000,00	
1	PESSOAL E ENCARGOS SOCIAIS				120.000,00		
	VENCIMENTOS E VANTAGENS FIXAS - PESSOAL CIVIL		3.1.90.11.00	120.000,00			
3	OUTRAS DESPESAS CORRENTES				4.000,00		
	DIÁRIAS - CIVIL		3.3.90.14.00	1.000,00			
	MATERIAL DE CONSUMO		3.3.90.30.00	1.000,00			
	OUTROS SERVIÇOS DE TERCEIROS - PESSOA FÍSICA		3.3.90.36.00	1.000,00			
	OUTROS SERVIÇOS DE TERCEIROS - PESSOA JURÍDICA		3.3.90.39.00	1.000,00			
4	DESPESAS DE CAPIT					1.000,00	
4	INVESTIMENTOS				1.000,00		
	EQUIPAMENTOS E MATERIAL PERMANENTE		4.4.90.52.00	1.000,00			
TOTAL							125.000,00

**PREFEITURA DE CUMARU**

CENTRO - CNPJ:11097391/0001-20

Orçamento Programa - Exercício de 2021

Page 35

QUADRO AUXILIAR DE DETALHAMENTO DA DESPESA

Lei: , Data:

PODER 02 PODER EXECUTIVO
ORGÃO 11 Sec. Extraordinária de Articulação e Projetos Especiais
UNIDADE 00 Sec. Extraordinária de Articulação e Projetos Especiais

Aplicacao Programada	Proj/Ativ	Finalidade	Categoria	Detalhada	TotalGrupo	Total Categ.	Total Func.
Gestão Técnica e Admin, da Sec. Extraordinária de Articulação e Projetos Especiais	04.122.0401.2257.0000						105.000,00
3	DESPESAS CORREN					104.000,00	
1	PESSOAL E ENCARGOS SOCIAIS				100.000,00		
	VENCIMENTOS E VANTAGENS FIXAS - PESSOAL CIVIL		3.1.90.11.00	100.000,00			
3	OUTRAS DESPESAS CORRENTES				4.000,00		
	DIÁRIAS - CIVIL		3.3.90.14.00	1.000,00			
	MATERIAL DE CONSUMO		3.3.90.30.00	1.000,00			
	OUTROS SERVIÇOS DE TERCEIROS - PESSOA FÍSICA		3.3.90.36.00	1.000,00			
	OUTROS SERVIÇOS DE TERCEIROS - PESSOA JURÍDICA		3.3.90.39.00	1.000,00			
4	DESPESAS DE CAPIT					1.000,00	
4	INVESTIMENTOS				1.000,00		
	EQUIPAMENTOS E MATERIAL PERMANENTE		4.4.90.52.00	1.000,00			
Manutenção de Projetos Especiais	04.122.0401.2258.0000						3.000,00
3	DESPESAS CORREN					3.000,00	
3	OUTRAS DESPESAS CORRENTES				3.000,00		
	SERVIÇOS DE CONSULTORIA		3.3.90.35.00	1.000,00			
	OUTROS SERVIÇOS DE TERCEIROS - PESSOA FÍSICA		3.3.90.36.00	1.000,00			
	OUTROS SERVIÇOS DE TERCEIROS - PESSOA JURÍDICA		3.3.90.39.00	1.000,00			
TOTAL							108.000,00



PREFEITURA DE CUMARU
CENTRO - CNPJ:11097391/0001-20

Orçamento Programa - Exercício de 2021

Page 36

QUADRO AUXILIAR DE DETALHAMENTO DA DESPESA

Lei: , Data:

PODER 02 PODER EXECUTIVO
ORGÃO 16 CUMARUPREV
UNIDADE 00 CUMARUPREV

Aplicação Programada	Proj/Ativ	Finalidade F.R. - C.A.	Categoria	Detalhada	TotalGrupo	Total Categ.	Total Func.
Construção, Reforma e/ou Ampliação no Fundo de Previdência	04.122.0401.1167.0000						10.000,00
4	DESPESAS DE CAPIT					10.000,00	
4	INVESTIMENTOS				10.000,00		
	OBRAS E INSTALAÇÕES		4.4.90.51.00	10.000,00			
Gestão Técnica Administrativa do CumaruPrev	04.122.0401.2289.0000						318.000,00
3	DESPESAS CORREN					303.000,00	
1	PESSOAL E ENCARGOS SOCIAIS				86.000,00		
	VENCIMENTOS E VANTAGENS FIXAS - PESSOAL CIVIL		3.1.90.11.00	55.000,00			
	OBRIGAÇÕES PATRONAIS		3.1.90.13.00	30.000,00			
	DESPESAS DE EXERCÍCIOS ANTERIORES		3.1.90.92.00	1.000,00			
3	OUTRAS DESPESAS CORRENTES				217.000,00		
	Outros Benefícios Assistenciais do servidor e do militar		3.3.90.08.00	1.000,00			
	DIÁRIAS - CIVIL		3.3.90.14.00	2.000,00			
	MATERIAL DE CONSUMO		3.3.90.30.00	2.000,00			
	SERVIÇOS DE CONSULTORIA		3.3.90.35.00	170.000,00			
	OUTROS SERVIÇOS DE TERCEIROS - PESSOA FÍSICA		3.3.90.36.00	1.000,00			
	OUTROS SERVIÇOS DE TERCEIROS - PESSOA JURÍDICA		3.3.90.39.00	40.000,00			
	DESPESAS DE EXERCÍCIOS ANTERIORES		3.3.90.92.00	1.000,00			
4	DESPESAS DE CAPIT					15.000,00	
4	INVESTIMENTOS				5.000,00		
	EQUIPAMENTOS E MATERIAL PERMANENTE		4.4.90.52.00	5.000,00			
6	AMORTIZAÇÃO DA DÍVIDA				10.000,00		
	PRINCIPAL DA DÍVIDA CONTRATUAL RESGATADA		4.6.90.71.00	10.000,00			
Manutenção das Atividades Previdenciárias	09.271.0901.2307.0000						6.587.000,00
3	DESPESAS CORREN					6.587.000,00	
1	PESSOAL E ENCARGOS SOCIAIS				6.587.000,00		
	Aposentadorias, Reserva Remunerada e Reformas		3.1.90.01.00	3.000.000,00			
	Aposentadorias, Reserva Remunerada e Reformas		3.1.90.01.00	2.840.000,00			
	Pensões do RPPS e do Militar		3.1.90.03.00	746.000,00			
	Outros Benefícios Previdenciários do servidor ou do militar		3.1.90.05.00	1.000,00			
TOTAL							6.915.000,00

Totais por Programa

Programa	Descrição	Total
0003	Encargos Especiais	385.000,00
0101	Gestão Administrativa da Câmara Municipal	2.060.000,00
0401	Administração Geral	6.952.000,00
0402	Controle Interno	140.000,00



PREFEITURA DE CUMARU
CENTRO - CNPJ:11097391/0001-20

Orçamento Programa - Exercício de 2021

Page 37

QUADRO AUXILIAR DE DETALHAMENTO DA DESPESA

Lei: , Data:

0403	Previdência Social a Segurados	660.000,00
0404	Pasep	350.000,00
0406	Formação de Recursos Humanos	30.000,00
0601	Defesa Civil	3.000,00
0802	Assistência a Infância e à Juventude	120.000,00
0803	Assistência Geral	618.000,00
0804	Proteção Social Básica	840.000,00
0805	Programa Bolsa Família	194.000,00
0806	Alimentação e Nutrição	3.000,00
0807	Assistência ao Menor	11.000,00
0901	Previdência Social a Inativos e Pensionistas	6.587.000,00
1001	Educação em Saúde	3.000,00
1002	Atenção Básica	5.230.000,00
1003	Assistência Hospitalar e Ambulatorial	3.512.000,00
1004	Vigilância Sanitária	35.000,00
1005	Vigilância Ambiental e Epidemiológica	387.000,00
1006	Saúde Materno Infantil	10.000,00
1201	Alimentação e Nutrição	271.000,00
1202	Desenvolvimento do Ensino Fundamental	13.364.000,00
1203	Gestão da Política de Educação	402.000,00
1204	Programa Dinheiro Direto na Escola (PDDE)	30.000,00
1205	Programa Transporte Escolar	1.230.000,00
1206	Desenvolvimento da Educação Infantil	286.000,00
1207	Brasil Alfabetizado e Educação de Jovens e Adulto	12.000,00
1208	Desenvolvimento da Educação Especial	5.000,00
1501	Planejamento Urbano	570.000,00
1502	Infraestrutura Urbana	430.000,00
1503	Ampliação do Patrimônio Público	25.000,00
1504	Aterro Sanitário	30.000,00
1505	Iluminação Pública	600.000,00
1506	Distrito Industrial	30.000,00
1601	Habitações Urbanas	40.000,00
1701	Saneamento Geral	20.000,00
1801	Abastecimento D'água	15.000,00
2001	Sistema de Distribuição de Produtos Agrícolas	111.000,00
2002	Extensão Rural	4.000,00
2301	Promoção do Turismo	3.000,00
2302	Comercialização	4.000,00
2601	Estradas Vicinais	360.000,00
2701	Desporto Amador	298.000,00
9999	Reserva de Contingência	470.000,00
Total Geral:		46.740.000,00