



LEI Nº 894, DE 25 DE OUTUBRO DE 2021

EMENTA: Estima a RECEITA e fixa a DESPESA do Município para o exercício de 2022.

A **PREFEITA DO MUNICÍPIO DE CUMARU**, Estado de Pernambuco, no uso de suas atribuições legais, conferidas pela Lei Orgânica Municipal, faz saber que a Câmara Municipal de Cumaru aprovou e eu sanciono a seguinte Lei:

CAPÍTULO I
Seção Única
Da Abrangência

Art. 1º Esta Lei estima a Receita do Município para o exercício financeiro de 2022 no montante de R\$ 51.000.000,00 (Cinquenta e um milhões) e fixa a Despesa em igual valor, compreendendo, nos termos do art. 165, § 5º da Constituição Federal e da Lei de Diretrizes Orçamentárias:

I - o orçamento fiscal, referente aos Poderes do Município, seus fundos, órgãos e entidades da Administração Pública Municipal direta e indireta;

II - o orçamento da seguridade social, abrangendo às entidades e órgãos da Administração direta e indireta, incluídos fundos, responsáveis pela saúde, previdência e assistência social.

CAPÍTULO II
DO ORÇAMENTO FISCAL E DA SEGURIDADE SOCIAL
Seção I
Da Estimativa da Receita

Art. 2º A receita orçamentária total é estimada em R\$ 51.000.000,00 (Cinquenta e um milhões) e desdobrada da seguinte forma:

I - Orçamento Fiscal: R\$ 38.528.000,00 (Trinta e oito milhões e quinhentos e vinte e oito mil);

II - Orçamento da Seguridade Social no valor de R\$ 12.472.000,00 (Doze milhões, quatrocentos e setenta e dois mil), onde:

- a) R\$ 6.971.000,00 (Seis milhões, novecentos e setenta e um mil) compreende receitas de saúde;
- b) R\$ 1.101.000,00 (Um milhão, cento e um mil reais) compreende receitas de assistência social;
- c) R\$ 4.400.000,00 (Quatro milhões, quatrocentos mil reais); compreende as receitas do Regime Próprio de Previdência Social (RPPS).

Art. 3º As receitas são estimadas por Categoria Econômica, segundo a origem dos recursos, conforme o disposto no Anexo 01.

Art. 4º As Receitas estimadas no orçamento serão arrecadadas na forma da legislação em vigor, de acordo com o desdobramento constante do Anexo 02.

Seção II **Da Fixação da Despesa**

Art. 5º A Despesa total é fixada nos Orçamentos Fiscal e da Seguridade Social, no mesmo valor da Receita, discriminada por Função, Poderes e Órgãos, em R\$ 51.000.000,00 (Cinquenta e um milhões); e desdobrada nos termos da Lei de Diretrizes Orçamentárias da seguinte forma:

I - Orçamento Fiscal: R\$ 28.940.000,00 (Vinte e oito milhões, novecentos e quarenta mil reais);

II - Orçamento da Seguridade Social, no valor de R\$ 22.060.000,00 (Vinte e dois milhões, sessenta mil reais), onde:

- a) R\$ 11.660.000,00 (Onze milhões, seiscentos e sessenta mil) compreende despesas com saúde;
- b) R\$ 3.000.000,00 (Três milhões) são despesas com assistência social;
- c) R\$ 7.400.000,00 (Sete milhões, quatrocentos mil) são despesas com o Regime Próprio de Previdência Social.

Parágrafo Único. Do Montante das despesas fixadas nas alíneas “a”, “b” e “c”, do inciso II deste artigo, R\$ 9.588.000,00 (Nove milhões, quinhentos e oitenta e oito mil) serão custeadas com recursos do Orçamento Fiscal.

Seção III

Da Distribuição da Despesa por Órgãos

Art. 6º A Despesa Total, fixada por Funções, Subfunções, Projetos, Atividades e Operações Especiais dos Poderes e Órgãos, está discriminada nos Anexos 06 a 09 desta Lei, consoante disposições da Lei Federal nº 4.320/64 e regulamentações específicas.

Art. 7º As categorias econômicas e despesas por grupos estão demonstradas de forma analítica, individualizada por órgão, no Anexo 02 e consolidadas no Resumo da Natureza da Despesa.

Seção IV

Da Autorização para Abertura de Crédito Adicional Suplementar

Art. 8º Fica o Poder Executivo autorizado a abrir créditos adicionais suplementares até o valor correspondente a 40% (quarenta por cento) da despesa fixada nos orçamentos, fiscal e da seguridade social, com a finalidade de incorporar valores que excedam as previsões constantes desta Lei, mediante a utilização de recursos permitidos no § 1º do art. 43 da Lei nº 4.320/64 e disposições da LDO para 2021.

§ 1º Para efeito da execução orçamentária, a discriminação, o remanejamento orçamentário e a inclusão dos elementos em cada grupo de despesa das atividades, projetos e operações especiais, na mesma unidade orçamentária, constantes da presente Lei e de créditos adicionais, serão efetuados mediante registro contábil diretamente no sistema informatizado de execução financeira do orçamento, e não oneram a autorização constante no caput deste artigo, independentemente de formalização legal específica.

§ 2º Durante a execução orçamentária, o Poder Executivo, autorizado por Lei, poderá incluir novos projetos, atividades ou operações especiais nos orçamentos das unidades administrativas e gestoras, na forma de crédito especial.

Seção V

Da Autorização para Realizar Operações de Crédito

Art. 9º. Fica o Poder Executivo autorizado a contratar e oferecer garantias a empréstimos voltados para a modernização administrativa e tributária, bem como, a execução de programas de habitação, saneamento e outros investimentos públicos, respeitados os limites da Lei Complementar nº 101/2000, de Resoluções do Senado Federal, disposições da legislação pertinente e compatibilidade com programas federais.

CAPÍTULO III

Seção Única

Das Disposições Gerais

Art.10. A utilização de dotações com origem de recursos em convênios ou operações de crédito fica condicionada à celebração dos instrumentos legais.

Art.11. Na fixação dos valores das dotações para pessoal, foram consideradas projeções para acréscimos de despesas destinadas a atender as disposições do § 1º do art. 169 da Constituição Federal.

Art. 12. A presente Lei entra em vigor na data de sua publicação, contando-se seus efeitos a partir de 1º de janeiro de 2022.

Gabinete da Prefeita,
Cumaru/PE, 25 de outubro de 2021.

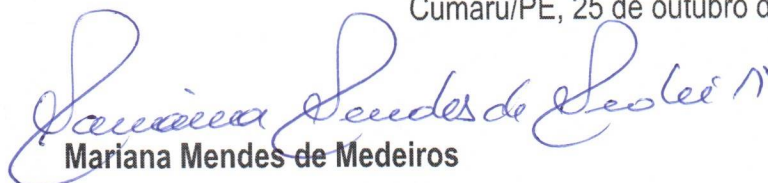
Mariana Mendes de Medeiros
Prefeita Constitucional



PREFEITURA DE CUMARU
CENTRO - CNPJ:11097391/0001-20

Orçamento Programa - Exercício de 2022

TABELA EXPLICATIVA - LEGISLAÇÃO DA RECEITA

(Inc. III, § 1º, Art.2º)

Página 1

Lei: , Data:

Código	Discriminação	Legislação
1000.00.0.0.0.00	RECEITAS CORRENTES	
1100.00.0.0.0.00	IMPOSTOS, TAXAS E CONTRIBUIÇÕES DE MELHORIA	
1110.00.0.0.0.00	IMPOSTOS	
1112.00.0.0.0.00	IMPOSTOS SOBRE O PATRIMÔNIO	
1112.50.0.0.0.00	IMPOSTO SOBRE A PROPRIEDADE PREDIAL E TERRITORIAL URBANA	
1112.50.0.1.00	IMPOSTO SOBRE A PROPRIEDADE PREDIAL E TERRITORIAL URBANA - P	Código Tributário do Município
1112.50.0.2.00	IMPOSTO SOBRE A PROPRIEDADE PREDIAL E TERRITORIAL URBANA - M	Código Tributário do Município
1112.50.0.3.00	IMPOSTO SOBRE A PROPRIEDADE PREDIAL E TERRITORIAL URBANA - D	Código Tributário do Município
1112.50.0.4.00	IMPOSTO SOBRE A PROPRIEDADE PREDIAL E TERRITORIAL URBANA - M	Código Tributário do Município
1112.53.0.0.0.00	IMPOSTOS SOBRE TRANSMISSÃO "INTER VIVOS" DE BENS IMÓVEIS E D	
1112.53.0.1.00	IMPOSTOS SOBRE TRANSMISSÃO "INTER VIVOS" DE BENS IMÓVEIS E D	Código Tributário do Município
1112.53.0.2.00	IMPOSTOS SOBRE TRANSMISSÃO "INTER VIVOS" DE BENS IMÓVEIS E D	Código Tributário do Município
1112.53.0.3.00	IMPOSTOS SOBRE TRANSMISSÃO "INTER VIVOS" DE BENS IMÓVEIS E D	Código Tributário do Município
1112.53.0.4.00	IMPOSTOS SOBRE TRANSMISSÃO "INTER VIVOS" DE BENS IMÓVEIS E D	Código Tributário do Município
1113.00.0.0.0.00	IMPOSTOS SOBRE A RENDA E PROVENTOS DE QUALQUER NATUREZA	
1113.03.0.0.0.00	IMPOSTO SOBRE A RENDA - RETIDO NA FONTE	
1113.03.1.0.0.00	IMPOSTO SOBRE A RENDA - RETIDO NA FONTE - TRABALHO	
1113.03.1.1.0.00	IMPOSTO SOBRE A RENDA - RETIDO NA FONTE - TRABALHO - PRINCIP	Art. 158, inciso I da Constituição Federal
1113.03.4.0.0.00	IMPOSTO SOBRE A RENDA - RETIDO NA FONTE - OUTROS RENDIMENTOS	
1113.03.4.1.0.00	IMPOSTO SOBRE A RENDA - RETIDO NA FONTE - OUTROS RENDIMENTOS	Art. 158, inciso I da Constituição Federal
1114.00.0.0.0.00	IMPOSTOS SOBRE A PRODUÇÃO E CIRCULAÇÃO DE MERCADORIAS E SERV	
1114.51.0.0.0.00	IMPOSTOS SOBRE SERVIÇOS	
1114.51.1.0.0.00	IMPOSTO SOBRE SERVIÇOS DE QUALQUER NATUREZA - ISSQN	
1114.51.1.1.0.00	IMPOSTO SOBRE SERVIÇOS DE QUALQUER NATUREZA - ISSQN - PRINCI	Código Tributário do Município
1114.51.1.1.01	IMPOSTO SOBRE SERVIÇOS DE QUALQUER NATUREZA - SIMPLES NACION	Código Tributário do Município
1114.51.1.2.0.00	IMPOSTO SOBRE SERVIÇOS DE QUALQUER NATUREZA - ISSQN - MULTAS	Código Tributário do Município
1114.51.1.3.0.00	IMPOSTO SOBRE SERVIÇOS DE QUALQUER NATUREZA - ISSQN - DIVIDA	Código Tributário do Município



PREFEITURA DE CUMARU
CENTRO - CNPJ:11097391/0001-20

Orçamento Programa - Exercício de 2022

TABELA EXPLICATIVA - LEGISLAÇÃO DA RECEITA

(Inc. III, § 1º, Art.2º)

Página 2

Lei: , Data:

Código	Discriminação	Legislação
1114.51.1.4.00	IMPOSTO SOBRE SERVIÇOS DE QUALQUER NATUREZA - ISSQN - MULTAS	Código Tributário do Município
1120.00.0.0.00	TAXAS	
1122.00.0.0.00	TAXAS PELA PRESTAÇÃO DE SERVIÇOS	
1122.01.0.0.00	TAXAS PELA PRESTAÇÃO DE SERVIÇOS EM GERAL	
1122.01.0.1.01	TAXA DE CEMITÉRIO	Código Tributário do Município
1122.01.0.1.02	TAXA DE MERCADO, FEIRAS E MATADOUROS	Código Tributário do Município
1122.01.0.1.03	TAXA DE LIC. FUNCIONAMENTO ESTAB.COMER.IND. PREV. SERVIÇOS	Código Tributário do Município
1122.01.0.1.04	TAXA DE EXPEDIENTE	Código Tributário do Município
1122.01.0.1.05	OUTRAS TAXAS PELA PRESTAÇÃO DE SERVIÇOS	Código Tributário do Município
1200.00.0.0.00	CONTRIBUIÇÕES	
1210.00.0.0.00	CONTRIBUIÇÕES SOCIAIS	
1215.00.0.0.00	CONTRIBUIÇÕES PARA REGIMES PRÓPRIOS DE PREVIDÊNCIA E SISTEM	
1215.01.0.0.00	CONTRIBUIÇÃO DO SERVIDOR CIVIL	
1215.01.1.0.00	CONTRIBUIÇÃO DO SERVIDOR CIVIL ATIVO	
1215.01.1.1.01	CONTRIBUIÇÃO DO SERVIDOR CIVIL ATIVO - PREFEITURA	Art. 149, § 1º Constituição Federal
1215.01.1.1.02	CONTRIBUIÇÃO DO SERVIDOR CIVIL ATIVO - FMS	Art. 149, § 1º Constituição Federal
1215.01.1.1.03	CONTRIBUIÇÃO DO SERVIDOR CIVIL ATIVO - FMAS	Art. 149, § 1º Constituição Federal
1215.01.1.1.04	CONTRIBUIÇÃO DO SERVIDOR CIVIL ATIVO - FME	Art. 149, § 1º Constituição Federal
1215.01.1.2.00	CONTRIBUIÇÃO DO SERVIDOR CIVIL ATIVO - MULTAS E JUROS DE MOR	Art. 149, § 1º Constituição Federal
1215.01.2.0.00	CONTRIBUIÇÃO DO SERVIDOR CIVIL INATIVO	
1215.01.2.1.00	CONTRIBUIÇÃO DO SERVIDOR CIVIL INATIVO - PRINCIPAL	Art. 149, § 1º Constituição Federal
1240.00.0.0.00	CONTRIBUIÇÃO PARA O CUSTEIO DO SERVIÇO DE ILUMINAÇÃO PÚBLICA	
1241.00.0.0.00	CONTRIBUIÇÃO PARA O CUSTEIO DO SERVIÇO DE ILUMINAÇÃO PÚBLICA	
1241.50.0.0.00	CONTRIBUIÇÃO PARA O CUSTEIO DO SERVIÇO DE ILUMINAÇÃO PÚBLICA	
1241.50.0.1.00	CONTRIBUIÇÃO PARA O CUSTEIO DO SERVIÇO DE ILUMINAÇÃO PÚBLICA	Art. 149, § 1º Constituição Federal
1300.00.0.0.00	RECEITA PATRIMONIAL	
1320.00.0.0.00	VALORES MOBILIÁRIOS	



PREFEITURA DE CUMARU

CENTRO - CNPJ:11097391/0001-20

Orçamento Programa - Exercício de 2022

TABELA EXPLICATIVA - LEGISLAÇÃO DA RECEITA

(Inc. III, § 1º, Art.2º)

Página 3

Lei: , Data:

Codigo	Discriminação	Legislacao
1321.00.0.0.00	JUROS E CORREÇÕES MONETÁRIAS	
1321.01.0.0.00	REMUNERAÇÃO DE DEPÓSITOS BANCÁRIOS	
1321.01.0.1.01	REMUNERAÇÃO DE DEPÓSITOS BANCÁRIOS - VINCULADOS- PREFEITURA	Legislação Específica
1321.01.0.1.02	REMUNERAÇÃO DE DEPÓSITOS BANCÁRIOS - VINCULADOS - FUNDEB	Legislação Específica
1321.01.0.1.03	REMUNERAÇÃO DE DEPÓSITOS BANCÁRIOS - VINCULADOS - FMS	Legislação Específica
1321.01.0.1.04	REMUNERAÇÃO DE DEPÓSITOS BANCÁRIOS - VINCULADOS - FMAS	Legislação Específica
1321.01.0.1.05	REMUNERAÇÃO DE DEPÓSITOS BANCÁRIOS - NÃO VINCULADO - PM	Legislação Específica
1321.01.0.1.06	REMUNERAÇÃO DE DEPÓSITOS BANCÁRIOS - NÃO VINCULADO - FMS	Legislação Específica
1321.01.0.1.07	REMUNERAÇÃO DE DEPÓSITOS BANCÁRIOS - NÃO VINCULADO - FMAS	Legislação Específica
1321.01.0.1.08	REMUNERAÇÃO DE DEPÓSITOS BANCÁRIOS - VINCULADOS - FME	Legislação Específica
1321.01.0.1.09	REMUNERAÇÃO DE DEPÓSITOS BANCÁRIOS - NÃO VINCULADO FME	Legislação Específica
1321.04.0.0.00	REMUNERAÇÃO DOS RECURSOS DO REGIME PRÓPRIO DE PREVIDÊNCIA SO	
1321.04.0.1.00	REMUNERAÇÃO DOS RECURSOS DO REGIME PRÓPRIO DE PREVIDÊNCIA SO	Legislação Específica
1700.00.0.0.00	TRANSFERÊNCIAS CORRENTES	
1710.00.0.0.00	TRANSFERÊNCIAS DA UNIÃO E DE SUAS ENTIDADES	
1711.00.0.0.00	TRANSFERÊNCIAS DECORRENTES DE PARTICIPAÇÃO NA RECEITA DA UNI	
1711.51.0.0.00	COTA-PARTE DO FUNDO DE PARTICIPAÇÃO DOS MUNICÍPIOS - FPM	
1711.51.1.0.00	COTA-PARTE DO FUNDO DE PARTICIPAÇÃO DOS MUNICÍPIOS - COTA ME	
1711.51.1.1.00	COTA-PARTE DO FUNDO DE PARTICIPAÇÃO DOS MUNICÍPIOS - COTA ME	Art. 159 da Constituição Federal
1711.51.2.0.00	COTA-PARTE DO FUNDO DE PARTICIPAÇÃO DO MUNICÍPIOS -- 1% COTA	
1711.51.2.1.00	COTA-PARTE DO FUNDO DE PARTICIPAÇÃO DO MUNICÍPIOS -- 1% COTA	Art. 159 da Constituição Federal
1711.51.3.0.00	COTA-PARTE DO FUNDO DE PARTICIPAÇÃO DOS MUNICÍPIOS - 1% COTA	
1711.51.3.1.00	COTA-PARTE DO FUNDO DE PARTICIPAÇÃO DOS MUNICÍPIOS - 1% COTA	Art. 159 da Constituição Federal
1711.52.0.0.00	COTA-PARTE DO IMPOSTO SOBRE A PROPRIEDADE TERRITORIAL RURAL	
1711.52.0.1.00	COTA-PARTE DO IMPOSTO SOBRE A PROPRIEDADE TERRITORIAL RURAL	Art. 159 da Constituição Federal
1712.00.0.0.00	TRANSFERÊNCIAS DAS COMPENSAÇÕES FINANCEIRAS PELA EXPLORAÇÃO	
1712.52.0.0.00	COTA-PARTE DA COMPENSAÇÃO FINANCEIRA PELA PRODUÇÃO DE PETRÓL	



PREFEITURA DE CUMARU

CENTRO - CNPJ: 11097391/0001-20

Orçamento Programa - Exercício de 2022

TABELA EXPLICATIVA - LEGISLAÇÃO DA RECEITA

(Inc. III, § 1º, Art.2º)

Página 4

Lei.: Data:

Codigo	Discriminação	Legislacao
1712.52.4.0.00	COTA-PARTE DO FUNDO ESPECIAL DO PETRÓLEO – FEP	
1712.52.4.1.00	COTA-PARTE DO FUNDO ESPECIAL DO PETRÓLEO – FEP - PRINCIPAL	Art. 159 da Constituição Federal
1713.00.0.0.00	TRANSFERÊNCIAS DE RECURSOS DO SISTEMA ÚNICO DE SAÚDE – SUS	
1713.50.0.0.00	TRANSFERÊNCIAS DE RECURSOS DO SISTEMA ÚNICO DE SAÚDE – SUS –	
1713.50.1.0.00	TRANSFERÊNCIAS DE RECURSOS DO BLOCO DE MANUTENÇÃO DAS AÇÕES	
1713.50.1.1.01	PACS - PROGRAMA AGENTES COMUNITÁRIOS DE SAÚDE - AT.BAS.	Art. 77 do ADCT e Portaria MS nº 1.497/07
1713.50.1.1.02	INCENTIVO AO PROGRAMA ACADEMIA DA SAÚDE - AT. BAS.	Art. 77 do ADCT e Portaria MS nº 1.497/07
1713.50.1.1.03	INCENTIVO FINANCEIRO DA APS - CAPACITAÇÃO PONDERADA - AT.BAS	Art. 77 do ADCT e Portaria MS nº 1.497/07
1713.50.1.1.04	INCENTIVO FINANCEIRO DA APS - DESEMPENHO - AT.BAS.	Art. 77 do ADCT e Portaria MS nº 1.497/07
1713.50.1.1.05	INCENTIVO PARA AÇÕES ESTRATÉGICAS - ATENÇÃO BAS.	Art. 77 do ADCT e Portaria MS nº 1.497/07
1713.50.1.1.06	SAPS - COVID-19 - ATENÇÃO BÁSICA	Medida Provisória Nº 1.062 de 09/08/2021
1713.50.2.0.00	TRANSFERÊNCIAS DE RECURSOS DO BLOCO DE MANUTENÇÃO DAS AÇÕES	
1713.50.2.1.01	SAMU 192 - MAC	Art. 77 do ADCT e Portaria MS nº 1.497/07
1713.50.2.1.02	ATENÇÃO À SAÚDE DA POPULAÇÃO PARA PROCEDIMENTOS NO MAC	Art. 77 do ADCT e Portaria MS nº 1.497/07
1713.50.3.0.00	TRANSFERÊNCIAS DE RECURSOS DO BLOCO DE MANUTENÇÃO DAS AÇÕES	
1713.50.3.1.01	VIGILÂNCIA EM SAÚDE	Art. 77 do ADCT e Portaria MS nº 1.497/07
1713.50.3.1.02	VIGILÂNCIA SANITÁRIA	Art. 77 do ADCT e Portaria MS nº 1.497/07
1713.50.4.0.00	TRANSFERÊNCIAS DE RECURSOS DO BLOCO DE MANUTENÇÃO DAS AÇÕES	
1713.50.4.1.01	PROGRAMA DE ASSISTÊNCIA FARMACÊUTICA BÁSICA	Art. 77 do ADCT e Portaria MS nº 1.497/07
1713.50.9.0.00	TRANSFERÊNCIAS DE RECURSOS DO BLOCO DE MANUTENÇÃO DAS AÇÕES	
1713.50.9.1.01	OUTROS PROGRAMAS FINANC.FUNDO/FUNDO - CORONAVIRUS (COVID-19)	Legislação Específica
1714.00.0.0.00	TRANSFERÊNCIAS DE RECURSOS DO FUNDO NACIONAL DO DESENVOLVIME	
1714.50.0.0.00	TRANSFERÊNCIAS DO SALÁRIO-EDUCAÇÃO	
1714.50.0.1.00	TRANSFERÊNCIAS DO SALÁRIO-EDUCAÇÃO - PRINCIPAL	Legislação Específica
1714.51.0.0.00	TRANSFERÊNCIAS DIRETAS DO FNDE REFERENTES AO PROGRAMA DINHEI	
1714.51.0.1.00	TRANSFERÊNCIAS DIRETAS DO FNDE REFERENTES AO PROGRAMA DINHEI	Legislação Específica
	TRANSFERÊNCIAS REFERENTES AO PROGRAMA NACIONAL DE ALIMENTAÇÃO	



PREFEITURA DE CUMARU
CENTRO - CNPJ:11097391/0001-20

Orçamento Programa - Exercício de 2022

TABELA EXPLICATIVA - LEGISLAÇÃO DA RECEITA

(Inc. III, § 1º, Art.2º)

Página 5

Lei: , Data:

Codigo	Discriminação	Legislacao
1714.52.0.0.00		
1714.52.0.1.01	TRANSF. DO FNDE AO PROGRAMA NACIONAL DE ALIMENTAÇÃO-PNAE/AEE	Legislação Especifica
1714.52.0.1.02	TRANSF.FNDE AO PROGRAMA NACIONAL DE ALIMENTAÇÃO-PNAE/CRECHE	Legislação Especifica
1714.52.0.1.03	TRANSF. DO FNDE AO PROGRAMA NACIONAL DE ALIMENTAÇÃO-PNAE/EJA	Legislação Especifica
1714.52.0.1.04	TRANSF. DIRETAS DO FNDE - PROGRAMA PNAE/ENSINO FUNDAMENTAL	Legislação Especifica
1714.52.0.1.05	TRANSF. DIRETAS DO FNDE - PROGRAMA PNAE/PRÉ-ESCOLA	Legislação Especifica
1714.53.0.0.00	TRANSFERÊNCIAS REFERENTES AO PROGRAMA NACIONAL DE APOIO AO T	
1714.53.0.1.01	TRANSFERÊNCIAS DIRETAS DO FNDE REFERENTES AO PNATE	Legislação Especifica
1714.99.0.0.00	OUTRAS TRANSFERÊNCIAS DIRETAS DO FUNDO NACIONAL DO DESENVOLV	
1714.99.0.1.00	OUTRAS TRANSFERÊNCIAS DIRETAS DO FUNDO NACIONAL DO DESENVOLV	Legislação Especifica
1715.00.0.0.00	TRANSFERÊNCIAS DE RECURSOS DE COMPLEMENTAÇÃO DA UNIÃO AO FUN	
1715.50.0.0.00	TRANSFERÊNCIAS DE RECURSOS DE COMPLEMENTAÇÃO DA UNIÃO AO FUN	
1715.50.0.1.01	TRANSF. DE REC. DE COMPLEMENTAÇÃO DA UNIÃO AO FUNDEB-VAAT	Lei nº 11.494/2007
1715.51.0.0.00	TRANSFERÊNCIAS DE RECURSOS DE COMPLEMENTAÇÃO DA UNIÃO AO FUN	
1715.51.0.1.01	TRANSF. DE REC. DE COMPLEMENTAÇÃO DA UNIÃO AO FUNDEB-VAAF	conforme art. 5º, III e art. 6º, III da Lei nº 14.113/2020.
1716.00.0.0.00	TRANSFERÊNCIAS DE RECURSOS DO FUNDO NACIONAL DE ASSISTÊNCIA	
1716.50.0.0.00	TRANSFERÊNCIAS DE RECURSOS DO FUNDO NACIONAL DE ASSISTÊNCIA	
1716.50.0.1.01	TRANSFERÊNCIAS DE RECURSOS DO FNAS - SCFV	LOAS - Lei nº 8.742/93 e atualização
1716.50.0.1.02	TRANSFERÊNCIAS DE RECURSOS DO FNAS - PBF/CRAS	LOAS - Lei nº 8.742/93 e atualização
1716.50.0.1.03	TRANSFERÊNCIAS DE RECURSOS DO FNAS - IGDBF	LOAS - Lei nº 8.742/93 e atualização
1716.50.0.1.04	TRANSFERÊNCIAS DE RECURSOS DO FNAS-PRIMEIRA INFÂNCIA NO SUAS	LOAS - Lei nº 8.742/93 e atualização
1716.50.0.1.05	OUTRAS TRANSFERÊNCIAS DE RECURSOS DO FNAS	LOAS - Lei nº 8.742/93 e atualização
1719.00.0.0.00	OUTRAS TRANSFERÊNCIAS DE RECURSOS DA UNIÃO E DE SUAS ENTIDAD	
1719.99.0.0.00	OUTRAS TRANSFERÊNCIAS DE RECURSOS DA UNIÃO E DE SUAS ENTIDAD	
1719.99.0.1.00	OUTRAS TRANSFERÊNCIAS DE RECURSOS DA UNIÃO E DE SUAS ENTIDAD	LOAS - Lei nº 8.742/93 e atualização
1719.99.0.1.01	AFM - APOIO FINANCEIRO AOS MUNICÍPIOS - LC 176/2020- (ADO25)	Legislação Especifica



PREFEITURA DE CUMARU

CENTRO - CNPJ:11097391/0001-20

Orçamento Programa - Exercício de 2022

TABELA EXPLICATIVA - LEGISLAÇÃO DA RECEITA

(Inc. III, § 1º, Art.2º)

Página 6

Lei: , Data:

Codigo	Discriminação	Legislacao
1720.00.0.0.00	TRANSFERÊNCIAS DOS ESTADOS E DO DISTRITO FEDERAL E DE SUAS E	
1721.00.0.0.00	PARTICIPAÇÃO NA RECEITA DOS ESTADOS E DISTRITO FEDERAL	
1721.50.0.0.00	COTA-PARTE DO ICMS	
1721.50.0.1.00	COTA-PARTE DO ICMS - PRINCIPAL	Art. 158, inciso IV da Constituição Federal
1721.51.0.0.00	COTA-PARTE DO IPVA	
1721.51.0.1.00	COTA-PARTE DO IPVA - PRINCIPAL	Art. 158, inciso IV da Constituição Federal
1721.52.0.0.00	COTA-PARTE DO IPI - MUNICIPIOS	
1721.52.0.1.00	COTA-PARTE DO IPI - MUNICIPIOS - PRINCIPAL	Art. 159, inciso IV da Constituição Federal
1721.53.0.0.00	COTA-PARTE DA CONTRIBUIÇÃO DE INTERVENÇÃO NO DOMÍNIO ECONÔMI	
1721.53.0.1.00	COTA-PARTE DA CONTRIBUIÇÃO DE INTERVENÇÃO NO DOMÍNIO ECONÔMI	Art. 159, inciso IV da Constituição Federal
1723.00.0.0.00	TRANSFERÊNCIAS DE RECURSOS DO SISTEMA ÚNICO DE SAÚDE - SUS	
1723.50.0.0.00	TRANSFERÊNCIAS DE RECURSOS DO SISTEMA ÚNICO DE SAÚDE - SUS	
1723.50.0.1.00	TRANSFERÊNCIAS DE RECURSOS DO SISTEMA ÚNICO DE SAÚDE - SUS -	Legislação Específica
1724.00.0.0.00	TRANSFERÊNCIAS DE CONVÊNIOS DOS ESTADOS E DF E DE SUAS ENTID	
1724.51.0.0.00	TRANSFERÊNCIAS DE CONVÊNIOS DOS ESTADOS DESTINADAS A PROGRAM	
1724.51.0.1.01	PROGRAMA CAMINHO DA ESCOLA	Lei Estadual nº 13.463/2008
1729.00.0.0.00	OUTRAS TRANSFERÊNCIAS DOS ESTADOS E DISTRITO FEDERAL	
1729.51.0.0.00	TRANSFERÊNCIAS DE ESTADOS DESTINADAS à ASSISTÊNCIA SOCIAL	
1729.51.0.1.01	TRANSFERÊNCIAS DE ESTADOS - PAIF/CRAS	LOAS - Lei nº 8.742/1993
1729.51.0.1.02	OUTRAS TRANSFERÊNCIAS DOS ESTADOS E DF - PAEFI/CREAS	Legislação Específica
1729.51.0.1.03	CONFINAMENTO DE BENEFÍCIOS EVENTUAIS	Legislação Específica
1750.00.0.0.00	TRANSFERÊNCIAS DE OUTRAS INSTITUIÇÕES PÚBLICAS	
1751.00.0.0.00	TRANSFERÊNCIAS DE RECURSOS DO FUNDO DE MANUTENÇÃO E DESENVOL	
1751.50.0.0.00	TRANSFERÊNCIAS DE RECURSOS DO FUNDO DE MANUTENÇÃO E DESENVOL	
1751.50.0.1.00	TRANSFERÊNCIAS DE RECURSOS DO FUNDO DE MANUTENÇÃO E DESENVOL	Lei nº 11.494/2007
1900.00.0.0.00	OUTRAS RECEITAS CORRENTES	
1920.00.0.0.00	INDENIZAÇÕES, RESTITUIÇÕES E RESSARCIMENTOS	
1922.00.0.0.00	RESTITUIÇÕES	



PREFEITURA DE CUMARU
CENTRO - CNPJ:11097391/0001-20

Orçamento Programa - Exercício de 2022

TABELA EXPLICATIVA - LEGISLAÇÃO DA RECEITA

(Inc. III, § 1º, Art.2º)

Página 7

Lei: , Data:

Codigo	Discriminação	Legislacao
1922.99.0.0.0.00	OUTRAS RESTITUIÇÕES	
1922.99.0.1.01	OUTRAS RESTITUIÇÕES - PREFEITURA	Legislação Especifica
1922.99.0.1.02	OUTRAS RESTITUIÇÕES - FMS	Legislação Especifica
1922.99.0.1.03	OUTRAS RESTITUIÇÕES - RPPS	Legislação Especifica
1990.00.0.0.0.00	DEMAIS RECEITAS CORRENTES	
1999.00.0.0.0.00	OUTRAS RECEITAS CORRENTES	
1999.03.0.0.0.00	COMPENSAÇÕES FINANCEIRAS ENTRE O REGIME GERAL E OS REGIMES P	
1999.03.0.1.00	COMPENSAÇÕES FINANCEIRAS ENTRE O REGIME GERAL E OS REGIMES P	Legislação Especifica
2000.00.0.0.0.00	RECEITAS DE CAPITAL	
2200.00.0.0.0.00	ALIENAÇÃO DE BENS	
2210.00.0.0.0.00	ALIENAÇÃO DE BENS MÓVEIS	
2213.00.0.0.0.00	ALIENAÇÃO DE BENS MÓVEIS E SEMOVENTES	
2213.01.0.0.0.00	ALIENAÇÃO DE BENS MÓVEIS E SEMOVENTES	
2213.01.0.1.00	ALIENAÇÃO DE BENS MÓVEIS E SEMOVENTES - PRINCIPAL	Legislação Especifica
2400.00.0.0.0.00	TRANSFERÊNCIAS DE CAPITAL	
2410.00.0.0.0.00	TRANSFERÊNCIAS DA UNIÃO E DE SUAS ENTIDADES	
2414.00.0.0.0.00	TRANSFERÊNCIAS DE CONVÊNIOS DA UNIÃO E DE SUAS ENTIDADES	
2414.99.0.0.0.00	OUTRAS TRANSFERÊNCIAS DE CONVÊNIOS DA UNIÃO E DE SUAS ENTIDA	
2414.99.0.1.00	OUTRAS TRANSFERÊNCIAS DE CONVÊNIOS DA UNIÃO E DE SUAS ENTIDA	Legislação Especifica
2414.99.0.1.01	OUTRAS TRANSFERÊNCIAS DE CONVÊNIOS DA UNIÃO - FMS	Legislação Especifica
2420.00.0.0.0.00	TRANSFERÊNCIAS DOS ESTADOS E DO DISTRITO FEDERAL E DE SUAS E	
2422.00.0.0.0.00	TRANSFERÊNCIAS DE CONVÊNIOS DOS ESTADOS E DF E DE SUAS ENTID	
2422.50.0.0.0.00	TRANSFERÊNCIAS DE CONVÊNIOS DOS ESTADOS PARA O SISTEMA ÚNICO	
2422.50.0.1.00	TRANSFERÊNCIAS DE CONVÊNIOS DOS ESTADOS PARA O SISTEMA ÚNICO	Legislação Especifica
2422.99.0.0.0.00	OUTRAS TRANSFERÊNCIAS DE CONVÊNIOS DOS ESTADOS E DF E DE SUA	
2422.99.0.1.00	OUTRAS TRANSFERÊNCIAS DE CONVÊNIOS DOS ESTADOS E DF E DE SUA	Legislação Especifica
7000.00.0.0.0.00	RECEITAS CORRENTES (INTRA)	
7200.00.0.0.0.00	CONTRIBUIÇÕES (INTRA)	
7210.00.0.0.0.00	CONTRIBUIÇÕES SOCIAIS (INTRA)	



PREFEITURA DE CUMARU
CENTRO - CNPJ:11097391/0001-20

Orçamento Programa - Exercício de 2022

TABELA EXPLICATIVA - LEGISLAÇÃO DA RECEITA

(Inc. III, § 1º, Art.2º)

Página 8

Lei, Data:

Codigo	Discriminação	Legislacao
7215.00.0.0.00	CONTRIBUIÇÕES PARA REGIMES PRÓPRIOS DE PREVIDÊNCIA E SISTEM	
7215.02.0.0.00	CONTRIBUIÇÃO PATRONAL - SERVIDOR CIVIL (INTRA)	
7215.02.1.0.00	CONTRIBUIÇÃO PATRONAL - SERVIDOR CIVIL ATIVO (INTRA)	
7215.02.1.1.01	CONTRIBUIÇÃO PATRONAL - SERVIDOR CIVIL ATIVO - PREFEITURA	Legislação Específica
7215.02.1.1.02	CONTRIBUIÇÃO PATRONAL - SERVIDOR CIVIL ATIVO - FMS	Legislação Específica
7215.02.1.1.03	CONTRIBUIÇÃO PATRONAL - SERVIDOR CIVIL ATIVO - FMAS	Legislação Específica
7215.02.1.1.04	CONTRIBUIÇÃO PATRONAL - SERVIDOR CIVIL ATIVO - FME	Legislação Específica
9000.00.0.0.00	(R) DEDUÇÕES DA RECEITA	
9500.00.0.0.00	(R) DEDUÇÕES DO FUNDEB	Art. 159 da Constituição Federal e Lei Federal nº 11.494/07
9510.00.0.0.01	(R) DEDUÇÕES DO FPM	
9510.00.0.0.02	(R) DEDUÇÕES DO ITR	Art. 159 da Constituição Federal e Lei Federal nº 11.494/07
9510.00.0.0.04	(R) DEDUÇÕES DO ICMS	Art. 158 da Constituição Federal e Lei Federal nº 11.494/07
9510.00.0.0.05	(R) DEDUÇÕES DO IPVA	Art. 153 da Constituição Federal e Lei Federal nº 11.494/07
9510.00.0.0.06	(R) DEDUÇÕES DO IPI	Art. 155 da Constituição Federal e Lei Federal nº 11.494/07

PREFEITURA MUNICIPAL DE CUMARU

DEMONSTRATIVO DA RECEITA DE IMPOSTOS E DAS DESPESAS PRÓPRIAS COM SAÚDE
(§ 2º do Art. 198 da Constituição Federal e Art. 77 do Ato das Disposições Constitucionais Transitórias)

FONTES		APLICAÇÃO	
RECEITA PREVISTA RESULTANTE DE IMPOSTOS E TRANSFERÊNCIAS		DESPESA DESTINADA ÀS AÇÕES E SERVIÇOS PÚBLICOS DE SAÚDE	
DISCRIMINAÇÃO	Valor em R\$	DISCRIMINAÇÃO	Valor em R\$
	%		%
RECEITA ORÇAMENTÁRIA PRÓPRIA			
Impostos Municipais (incluindo dívida ativa, multas e juros)			
Impostos sobre a Renda e Proventos de Qualquer Natureza	430.000,00	10.122 ADMINISTRAÇÃO	1.125.000,00
Imposto sobre a Propriedade Predial e Territorial Urbana	114.400,00	10.301 ATENÇÃO BÁSICA	6.143.000,00
Imposto sobre Transmissão "Inter-Vivos" de Bens Imóveis e de Direitos Reais sobre Imóveis	73.000,00	10.302 ASSISTÊNCIA HOSPITALAR E AMBULATORIAL	3.848.000,00
Imposto sobre Serviços de Qualquer Natureza	545.000,00	10.303 SUPORTE PROFILÁTICO E TERAPÊUTICO	110.000,00
TOTAL DOS IMPOSTOS	1.162.400,00	10.304 VIGILÂNCIA SANITÁRIA	110.000,00
	4,95	10.305 VIGILÂNCIA EPIDEMIOLÓGICA	404.000,00
RECEITA ORÇAMENTÁRIA TRANSFERIDA			
TRANSFERÊNCIAS DA UNIÃO	16.502.000,00	10.306 NUTRIÇÃO	30.000,00
FPM	16.500.000,00		
ITR	2.000,00		
ICMS DESONERAÇÃO - LC 87/96	0,00		
TRANSFERÊNCIAS DO ESTADO	5.830.000,00		
ICMS	4.900.000,00		
IPVA	900.000,00		
IPI	30.000,00		
TOTAL DAS TRANSFERÊNCIAS	22.332.000,00		
	95,05		
TOTAL DAS RECEITAS	23.494.400,00	DESPESA TOTAL COM SAÚDE	11.770.000,00
	100,00		100,00
TRANSF. DE RECURSOS DO SUS	6.971.000,00	(-) DESPESA COM RECURSOS DO SUS	6.971.000,00
		DESPESA PRÓPRIA COM SAÚDE	4.799.000,00
			20,43

* Disposições introduzidas pela Lei Complementar nº 141/2012.

PREFEITURA MUNICIPAL DE CUMARU

DEMONSTRATIVO DAS RECEITAS E DESPESAS COM MANUTENÇÃO
E DESENVOLVIMENTO DO ENSINO
(ART. 212 - CONSTITUIÇÃO FEDERAL - 1988)

FONTES		APLICAÇÃO	
RECEITA PREVISTA RESULTANTE DE IMPOSTOS E TRANSFERÊNCIAS		DESPA ORÇADA COM MANUTENÇÃO E DESENVOLVIMENTO DO ENSINO POR SUBFUNÇÃO	
DISCRIMINAÇÃO	Valor em R\$	DISCRIMINAÇÃO	Valor em R\$
	%		%
RECEITA ORÇAMENTÁRIA PRÓPRIA			
Impostos Municipais (Incluindo dívida ativa, multas e juros)			
Impostos sobre a Renda e Proventos de Qualquer Natureza	430.000,00	12.361 ENSINO FUNDAMENTAL	15.084.000,00
Imposto sobre a Propriedade Predial e Territorial Urbana	114.400,00	12.365 EDUCAÇÃO INFANTIL	388.000,00
Imposto sobre Transmissão "Inter Vivos" de Bens Imóveis e de Direitos Reais sobre Imóveis	73.000,00	12.366 EDUCAÇÃO DE JOVENS E ADULTOS	21.000,00
Imposto sobre Serviços de Qualquer Natureza	545.000,00		
TOTAL DOS IMPOSTOS	1.162.400,00		
	4,95		
RECEITA ORÇAMENTÁRIA TRANSFERIDA			
TRANSFERÊNCIAS DA UNIÃO	17.902.000,00		
FPM	17.900.000,00		
ITR	2.000,00		
ICMS DESONERAÇÃO - LC 87/96	0,00		
TRANSFERÊNCIAS DO ESTADO	5.830.000,00		
ICMS	4.900.000,00		
IPVA	900.000,00		
IPI	30.000,00		
TOTAL DAS TRANSFERÊNCIAS	23.732.000,00		
TOTAL DAS RECEITAS	24.894.400,00	DESPA TOTAL COM EDUCAÇÃO	15.493.000,00
	95,05		100,00
TRANSFERÊNCIA BRUTA DO FUNDEB			
(-) DEDUÇÃO P/ FORM. DO FUNDEB	10.900.000,00	SUBTOTAL	15.493.000,00
TRANSF. LÍQUIDA DO FUNDEB	4.466.400,00	(-) TRANSF. LÍQUIDA DO FUNDEB	6.433.600,00
DEMAIS TRANSFERÊNCIAS E RENDIMENTOS VINCULADOS À EDUCAÇÃO	6.433.600,00	TRANSF. DE CONVÊNIOS VINCULADOS A EDUCAÇÃO	2.710.000,00
	2.710.000,00	TOTAL	6.349.400,00
			25,51

PREFEITURA MUNICIPAL DE CUMARU

DEMONSTRATIVO DOS RECURSOS DESTINADOS A CRIANÇA E AO ADOLESCENTE

FONTES		APLICAÇÃO	
RECEITA MUNICIPAL PREVISTA NESTE ORÇAMENTO		DESPESA DESTINADA A PROMOÇÃO DA CRIANÇA E DO ADOLESCENTE	
DISCRIMINAÇÃO	Valor em R\$	DISCRIMINAÇÃO	Valor em R\$
	%		%
RECEITAS CORRENTES	50.286.400,00		
	94,74		
RECEITAS DE CAPITAL	2.790.000,00	08.243. ASSIST. À CRIANÇA E AO ADOLESCENTE	551.000,00
	5,26		1,04
TOTAL	53.076.400,00	TOTAL	551.000,00
	100,00		1,04

PREFEITURA MUNICIPAL DE CUMARU
 DEMONSTRATIVO DOS RECURSOS DESTINADOS A
 RESERVA DE CONTINGÊNCIA

FONTES		APLICAÇÃO			
RECEITA CORRENTE PREVISTA NESTE ORÇAMENTO		DESPESA DESTINADA A RESERVA DE CONTINGÊNCIA			
DISCRIMINAÇÃO	Valor em R\$	%	DISCRIMINAÇÃO	Valor em R\$	%
RECEITA CORRENTE LÍQUIDA	44.485.000,00	100,00	Reserva de Contingência	510.000,00	1,15
TOTAL	44.485.000,00	100,00	TOTAL	510.000,00	1,15



PREFEITURA DE CUMARU

CENTRO

11097391/0001-20

Exercício: 2022

RECEITA PREVISTA

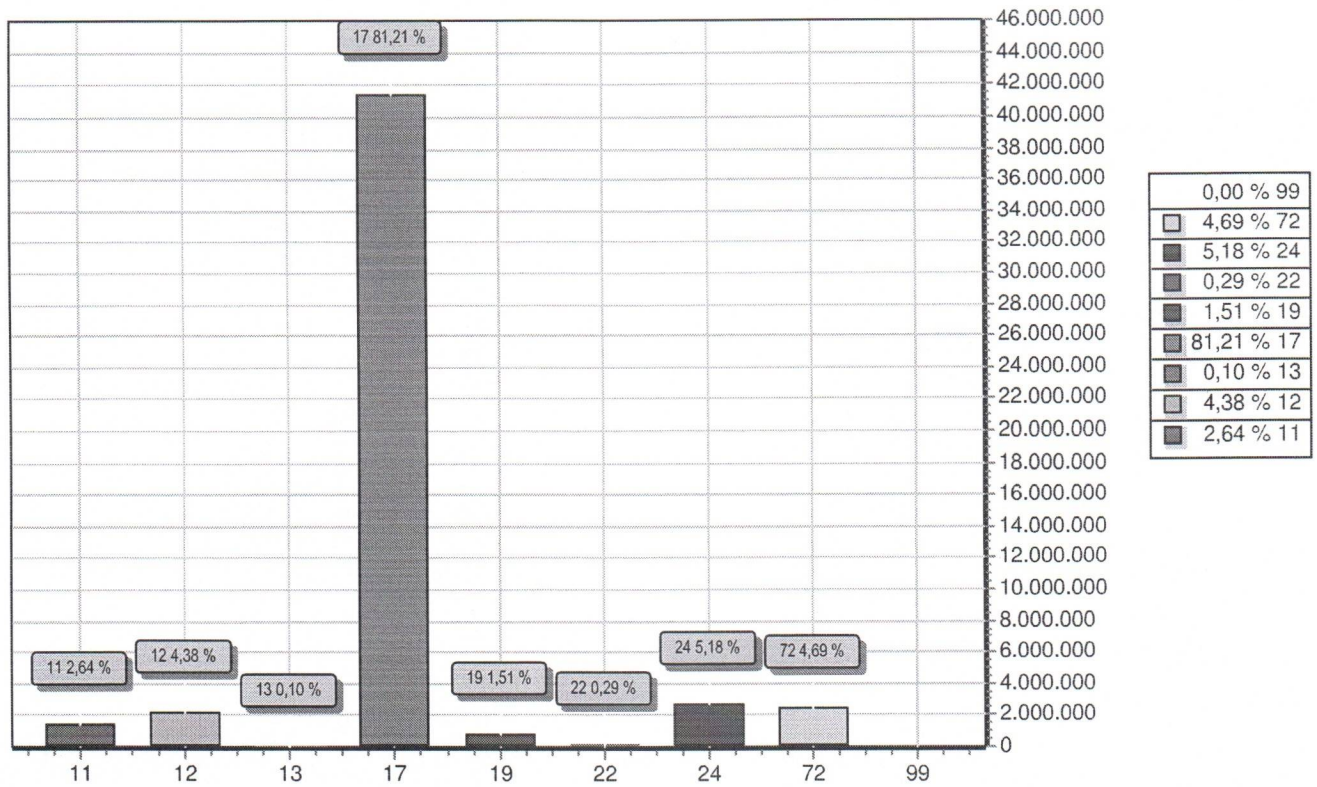

CODIGO	PREVISTO
11 IMPOSTOS, TAXAS E CONTRIBUIÇÕES DE MELHORIA	1.348.400,00
12 CONTRIBUIÇÕES	2.235.000,00
13 RECEITA PATRIMONIAL	50.000,00
17 TRANSFERENCIAS CORRENTES	41.416.600,00
19 OUTRAS RECEITAS CORRENTES	770.000,00
22 ALIENAÇÃO DE BENS	150.000,00
24 TRANSFERÊNCIAS DE CAPITAL	2.640.000,00
72 CONTRIBUIÇÕES (INTRA)	2.390.000,00
99 RECURSOS ARRECADADOS EM EXERCÍCIOS ANTERIORES	
TOTAL	51.000.000,00



PREFEITURA DE CUMARU

CENTRO

11097391/0001-20

Exercício: 2022

DESPESA ORÇADA POR GRUPO

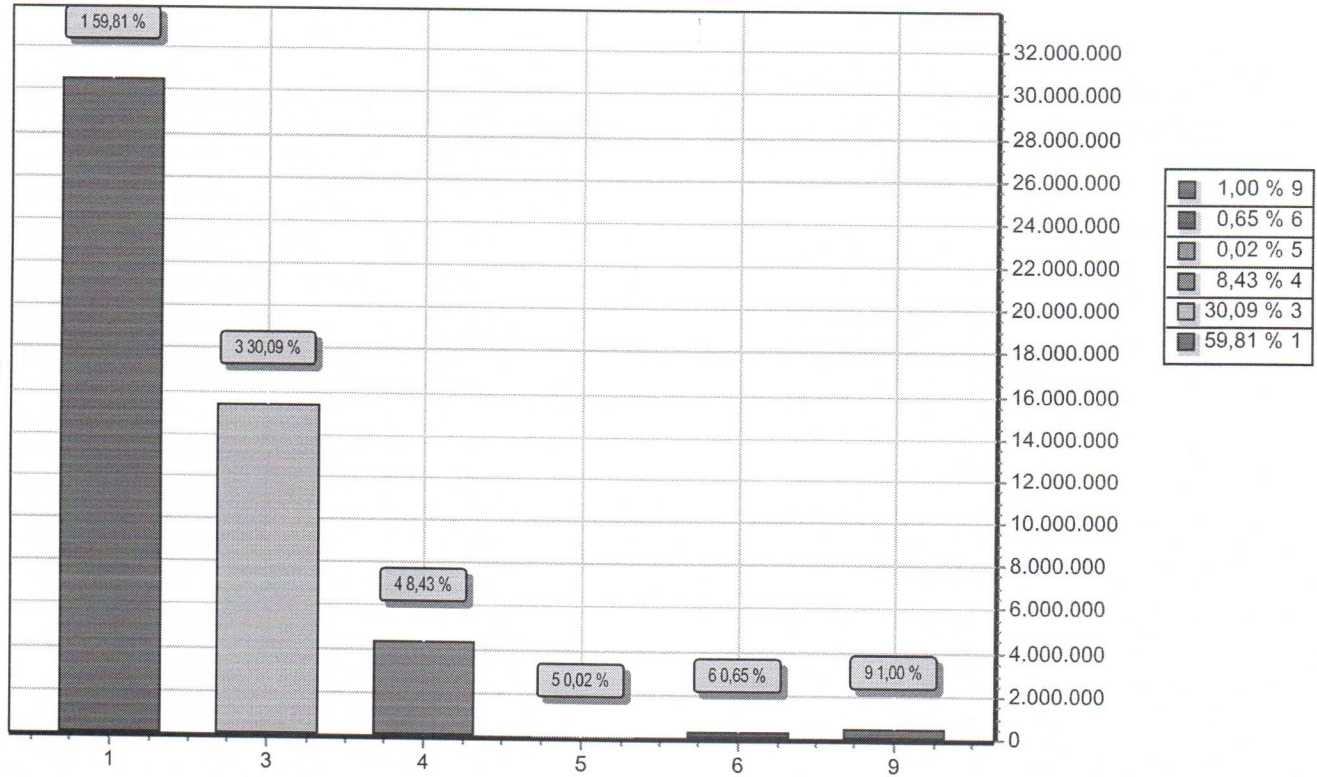

GRUPO		DOTAÇÃO
1	PESSOAL E ENCARGOS SOCIAIS	30.503.000,00
3	OUTRAS DESPESAS CORRENTES	15.347.000,00
4	INVESTIMENTOS	4.300.000,00
5	INVERSÕES FINANCEIRAS	10.000,00
6	AMORTIZAÇÃO DA DÍVIDA	330.000,00
9	RESERVA DE CONTINGÊNCIA	510.000,00
TOTAL		51.000.000,00



PREFEITURA DE CUMARU

CENTRO

11097391/0001-20

Exercício: 2022

CONSOLIDAÇÃO GERAL DA DESPESA

Lei: , Data:

CODIGO	ESPECIFICAÇÃO	DOTAÇÃO
001	Ordinário	15.977.000,00
001	Recursos Próprios do Município	15.977.000,00
111	REC DE IMP E DE TRANSF IMP - EDUCAÇÃO	1.982.000,00
001	RECURSOS PRÓPRIOS - EDUCAÇÃO	1.982.000,00
116	TRANSFERÊNCIAS DO FUNDEB	11.205.000,00
001	TRANSFERÊNCIAS DO FUNDEB	11.205.000,00
117	TRANSFERÊNCIA DO FUNDEB - COMPL DA UNIÃO	1.500.000,00
001	FUNDEB - COMPLEMENTAÇÃO DA UNIÃO	1.500.000,00
120	TRANSFERÊNCIA DO SALÁRIO EDUCAÇÃO	420.000,00
001	SALÁRIO EDUCAÇÃO	420.000,00
121	TRANSFERÊNCIAS DO FNDE - PDDE	20.000,00
001	TRANSFERÊNCIAS DO FNDE - PDDE	20.000,00
122	TRANSFERÊNCIAS DO FNDE - PNAE	385.000,00
001	PNAE	385.000,00
123	TRANSFERÊNCIAS DO FNDE - PNATE	260.000,00
001	PNATE	260.000,00
124	OUTRAS TRANSF. DE RECURSOS DO FNDE	101.000,00
001	OUTRAS TRANSFERÊNCIAS DO FNDE	101.000,00
190	OUTROS REC VINCULADOS A EDUCAÇÃO	100.000,00
001	CAMINHO DA ESCOLA	100.000,00
211	REC. IMPOSTOS E DE TRANF DE IMP - SAÚDE	4.700.000,00
001	RECURSOS PRÓPRIOS - SAÚDE	4.700.000,00
213	TRANSF F. A FUNDO SUS - GOVERNO ESTADUAL	460.000,00
001	RECURSOS DO SUS - GOVERNO ESTADUAL	460.000,00
214	TRANSF F. A FUNDO SUS - GOVERNO FEDERAL	5.600.000,00
001	RECURSOS DO SUS - BLOCO DE CUSTEIO	5.600.000,00
215	TRANSF F. A FUNDO SUS-BLOCO INVESTIMENTO	500.000,00
001	RECURSOS DO SUS - BLOCO DE INVESTIMENTO	500.000,00
218	DEMAIS TRANSF. FEDERAIS (COVID-19)	400.000,00
001	RECURSOS DO FNS - (COVID-19)	400.000,00
311	TRANSFERÊNCIAS DE RECURSOS DO FNAS	800.000,00
001	RECURSOS DO FNAS	800.000,00
390	OUTROS REC VINC A ASSISTÊNCIA SOCIAL	300.000,00
001	RECURSOS DO FEAS - ESTADO	300.000,00
410	REGIME PRÓPRIO DE PREVIDÊNCIA SOCIAL	4.400.000,00
001	RPPS - PLANO PREVIDENCIÁRIO	4.400.000,00
510	OUTRAS TRANSF DE CONV E CONT. DA UNIÃO	540.000,00
001	CONVÊNIO DA UNIÃO	540.000,00
520	OUTRAS TRANSF CONVÊNIO OU CONT DO ESTADOS	1.200.000,00



PREFEITURA DE CUMARU

CENTRO

11097391/0001-20

Exercício: 2022

CONSOLIDAÇÃO GERAL DA DESPESA

Lei: , Data:

CODIGO	ESPECIFICAÇÃO	DOTAÇÃO
520	OUTRAS TRANF CONVÊNIO OU CONT DO ESTADOS	1.200.000,00
001	CONVÊNIO DOS ESTADOS	1.200.000,00
930	RECURSOS DE ALIENAÇÃO DE BENS/ATIVOS	150.000,00
001	ALIENAÇÃO DE BENS/ATIVOS	150.000,00
TOTAL		51.000.000,00

DEMONSTRATIVO REGIONALIZADO DO EFEITO, SOBRE AS RECEITAS E DESPESAS, DECORRENTE DE ISENÇÕES, ANISTIAS, REMISSÕES, SUBSÍDIOS E BENEFÍCIOS DE NATUREZA FINANCEIRA, TRIBUTÁRIA E CREDITÍCIA

FUNDAMENTAÇÃO

Em conformidade ao disposto no art. 165, § 6º da Constituição Federal, o Poder Executivo Municipal esclarece que não está previsto no Orçamento Municipal para o exercício de 2021 nenhum efeito sobre receita e despesa decorrentes de isenções, anistias, remissões, subsídios e benefícios de natureza financeira, tributária e creditícia.

Por conseguinte, não há valores a demonstrar em decorrência de isenções, anistias, remissões, subsídios e benefícios de natureza financeira, tributária e creditícia, no exercício de 2022.

Cumaru/PE, 25 de outubro de 2021.

Mariana Mendes de Medeiros

Prefeita Constitucional

CNPJ: 11.097.391/0001-20

Rua João de Moura Borba, 224, Centro, Cumaru - PE, CEP 55655-000

Tel.: (81) 3644-1156 / FAX: (81) 3644-1130



PREFEITURA DE CUMARU
CENTRO - CNPJ:11097391/0001-20

Orçamento Programa - Exercício de 2022

EVOLUÇÃO DA RECEITA

(Inc. III, Art. 22º)

Página 1

Lei: , Data:

Codigo	Discriminação	Receita Arrecadada			Receita Prevista	
		2018	2019	2020	2021	2022
1000.00.0.0	RECEITAS CORRENTES					
1100.00.0.0	IMPOSTOS, TAXAS E CONTRIBUIÇÕES DE MEI	1.024.568,36	1.019.678,18	1.012.882,04	1.402.800,00	1.348.400,00
1200.00.0.0	CONTRIBUIÇÕES	1.425.732,64	1.900.385,39	1.106.584,14	1.770.000,00	2.235.000,00
1300.00.0.0	RECEITA PATRIMONIAL	71.098,13	80.591,93	30.984,12	125.000,00	50.000,00
1600.00.0.0	RECEITA DE SERVIÇOS					
1700.00.0.0	TRANSFERÊNCIAS CORRENTES	31.307.445,21	36.002.840,51	37.247.238,29	41.054.000,00	45.883.000,00
1900.00.0.0	OUTRAS RECEITAS CORRENTES	1.210.199,71	868.276,05	1.099.004,19	1.152.000,00	770.000,00
	Sub Total	35.039.044,05	39.871.772,06	40.496.692,78	45.503.800,00	50.286.400,00
2000.00.0.0	RECEITAS DE CAPITAL					
2100.00.0.0	OPERAÇÕES DE CRÉDITO					
2200.00.0.0	ALIENAÇÃO DE BENS	159.400,00	125.100,00	75.900,00	133.000,00	150.000,00
2400.00.0.0	TRANSFERÊNCIAS DE CAPITAL	2.273.682,63	1.101.564,07	1.201.502,37	3.000.000,00	2.640.000,00
	Sub Total	2.433.082,63	1.226.664,07	1.277.402,37	3.133.000,00	2.790.000,00
7000.00.0.0	RECEITAS CORRENTES (INTRA)					
7200.00.0.0	CONTRIBUIÇÕES (INTRA)	917.534,10	1.081.110,80	2.721.389,77	1.770.000,00	2.390.000,00
	Sub Total	917.534,10	1.081.110,80	2.721.389,77	1.770.000,00	2.390.000,00
8000.00.0.0	RECEITAS DE CAPITAL (INTRA)					
	Sub Total	0,00	0,00	0,00	0,00	0,00
9000.00.0.0	(R) DEDUÇÕES DA RECEITA					
9500.00.0.0	(R) DEDUÇÕES DO FUNDEB	-3.079.895,29	-3.363.209,56	-3.262.540,86	-3.666.800,00	-4.466.400,00
	Sub Total	-3.079.895,29	-3.363.209,56	-3.262.540,86	-3.666.800,00	-4.466.400,00



PREFEITURA DE CUMARU
CENTRO - CNPJ:11097391/0001-20

Orçamento Programa - Exercício de 2022

EVOLUÇÃO DA RECEITA

(Inc.III, Art.22º)

Página 2

Lei: , Data:

Codigo	Discriminação	Receita Arrecadada				Receita Prevista	
		2018	2019	2020	2021	2022	
9990.00.0.0	RECURSOS ARRECADADOS EM EXERCÍCIOS						
	Sub Total	0,00	0,00	0,00	0,00	0,00	
TOTAL		35.309.765,49	38.816.337,37	41.232.944,06	46.740.000,00	51.000.000,00	



PREFEITURA DE CUMARU
CENTRO - CNPJ:11097391/0001-20

Orçamento Programa - Exercício de 2022

EVOLUÇÃO DA DESPESA

(Inc. III, Art. 22)

Quadro 10

Página 1

Lei: , Data:

Codigo	Discriminação	DESPESA		
		Realizada 2020	Fixada 2021	Prevista 2022
DESPESAS CORRENTES				
3 1	PESSOAL E ENCARGOS SOCIAIS	29.750.348,48	29.823.000,00	30.503.000,00
3 2	JUROS E ENCARGOS DA DÍVIDA			
3 3	OUTRAS DESPESAS CORRENTES	12.560.640,42	11.810.000,00	15.347.000,00
	Sub Total	42.310.988,90	41.633.000,00	45.850.000,00
DESPESAS DE CAPITAL				
4 4	INVESTIMENTOS	1.922.902,24	4.257.000,00	4.300.000,00
4 5	INVERSÕES FINANCEIRAS		10.000,00	10.000,00
4 6	AMORTIZAÇÃO DA DÍVIDA	398.489,78	370.000,00	330.000,00
	Sub Total	2.321.392,02	4.637.000,00	4.640.000,00
RESERVA DE CONTINGÊNCIA				
9 9	RESERVA DE CONTINGÊNCIA		470.000,00	510.000,00
	Sub Total	0,00	470.000,00	510.000,00
	TOTAL	44.632.380,92	46.740.000,00	51.000.000,00



PREFEITURA DE CUMARU

CENTRO - CNPJ:11097391/0001-20
Orçamento Programa - Exercício de 2022

Anexo 01

DEMONSTRATIVO DA RECEITA E DESPESA SEGUNDO AS CATEGORIAS ECONOMICAS (Inc. II, §1º, Art.2º)

Página 1

Lei: , Data:

RECEITA	R\$	R\$
RECEITAS CORRENTES		
IMPOSTOS, TAXAS E CONTRIBUIÇÕES DE MELHORIA	1.348.400,00	
CONTRIBUIÇÕES	2.235.000,00	
RECEITA PATRIMONIAL	50.000,00	
TRANSFERÊNCIAS CORRENTES	45.883.000,00	
OUTRAS RECEITAS CORRENTES	770.000,00	
CONTRIBUIÇÕES (INTRA)	2.390.000,00	
(R) DEDUÇÕES DO FUNDEB	-4.466.400,00	
SUB TOTAL		48.210.000,00
TOTAL		48.210.000,00
SUPERAVIT DO ORÇAMENTO CORRENTE		2.360.000,00
RECEITAS DE CAPITAL		
ALIENAÇÃO DE BENS	150.000,00	
TRANSFERÊNCIAS DE CAPITAL	2.640.000,00	
SUB TOTAL		2.790.000,00
TOTAL		5.150.000,00
RESUMO		
RECEITAS CORRENTES	50.286.400,00	
RECEITAS CORRENTES (INTRA)	2.390.000,00	
DEDUÇÕES DA RECEITA CORRENTE	-4.466.400,00	
RECEITAS DE CAPITAL	2.790.000,00	
TOTAL DE RECEITAS		51.000.000,00
TOTAL		51.000.000,00

DESPESA	R\$	R\$
DESPESAS CORRENTES		
PESSOAL E ENCARGOS SOCIAIS	30.503.000,00	
OUTRAS DESPESAS CORRENTES	15.347.000,00	
SUB TOTAL		45.850.000,00
SUPERAVIT DO ORÇAMENTO CORRENTE		2.360.000,00
TOTAL		48.210.000,00
DESPESAS DE CAPITAL		
INVESTIMENTOS	4.300.000,00	
INVERSÕES FINANCEIRAS	10.000,00	
AMORTIZAÇÃO DA DÍVIDA	330.000,00	
SUB TOTAL		4.640.000,00
RESERVA DE CONTINGENCIA		510.000,00
TOTAL		5.150.000,00
RESUMO		
DESPESAS CORRENTES	45.850.000,00	
DESPESAS DE CAPITAL	4.640.000,00	
RESERVA DE CONTINGÊNCIA	510.000,00	
TOTAL DE DESPESA		51.000.000,00
TOTAL		51.000.000,00



PREFEITURA DE CUMARU

CENTRO - CNPJ:11097391/0001-20
Orçamento Programa - Exercício de 2022

DEMONSTRATIVO DA RECEITA E DESPESA SEGUNDO AS CATEGORIAS ECONOMICAS
(Inc.II, §1º, Art.2º)

Anexo 01

Página 2

Lei: , Data:



RECEITAS SEGUNDO AS CATEGORIAS ECONOMICAS

Lei: , Data:

Código	Especificação	F.R.	Desdobramento	SubCategoria Fonte	Categoria Econômica
1000.00.0.0	RECEITAS CORRENTES	0.000.000			50.286.400,00
1100.00.0.0	IMPOSTOS, TAXAS E CONTRIBUIÇÕES DE MELHORIA	0.000.000		1.348.400,00	
1110.00.0.0	IMPOSTOS	0.000.000		1.162.400,00	
1112.00.0.0	IMPOSTOS SOBRE O PATRIMÔNIO	0.000.000	189.400,00		
1112.50.0.0	IMPOSTO SOBRE A PROPRIEDADE PREDIAL E TERRITORIAL URBANA	0.000.000	114.400,00		
1112.50.0.1	IMPOSTO SOBRE A PROPRIEDADE PREDIAL E TERRITORIAL URBANA - P	0.01.00	100.000,00		
1112.50.0.2	IMPOSTO SOBRE A PROPRIEDADE PREDIAL E TERRITORIAL URBANA - M	0.01.00	3.400,00		
1112.50.0.3	IMPOSTO SOBRE A PROPRIEDADE PREDIAL E TERRITORIAL URBANA - D	0.01.00	10.000,00		
1112.50.0.4	IMPOSTO SOBRE A PROPRIEDADE PREDIAL E TERRITORIAL URBANA - M	0.01.00	1.000,00		
1112.53.0.0	IMPOSTOS SOBRE TRANSMISSÃO "INTER VIVOS" DE BENS IMÓVEIS E D	0.000.000	75.000,00		
1112.53.0.1	IMPOSTOS SOBRE TRANSMISSÃO "INTER VIVOS" DE BENS IMÓVEIS E D	0.01.00	60.000,00		
1112.53.0.2	IMPOSTOS SOBRE TRANSMISSÃO "INTER VIVOS" DE BENS IMÓVEIS E D	0.01.00	5.000,00		
1112.53.0.3	IMPOSTOS SOBRE TRANSMISSÃO "INTER VIVOS" DE BENS IMÓVEIS E D	0.01.00	5.000,00		
1112.53.0.4	IMPOSTOS SOBRE TRANSMISSÃO "INTER VIVOS" DE BENS IMÓVEIS E D	0.01.00	5.000,00		
1113.00.0.0	IMPOSTOS SOBRE A RENDA E PROVENTOS DE QUALQUER NATUREZA	0.000.000	430.000,00		
1113.03.0.0	IMPOSTO SOBRE A RENDA - RETIDO NA FONTE	0.000.000	430.000,00		
1113.03.1.0	IMPOSTO SOBRE A RENDA - RETIDO NA FONTE - TRABALHO	0.000.000	350.000,00		
1113.03.1.1	IMPOSTO SOBRE A RENDA - RETIDO NA FONTE - TRABALHO - PRINCIP	0.01.00	350.000,00		
1113.03.4.0	IMPOSTO SOBRE A RENDA - RETIDO NA FONTE - OUTROS RENDIMENTOS	0.000.000	80.000,00		
1113.03.4.1	IMPOSTO SOBRE A RENDA - RETIDO NA FONTE - OUTROS RENDIMENTOS	0.01.00	80.000,00		
1114.00.0.0	IMPOSTOS SOBRE A PRODUÇÃO E CIRCULAÇÃO DE MERCADORIAS E SERV	0.000.000	543.000,00		
1114.51.0.0	IMPOSTOS SOBRE SERVIÇOS	0.000.000	543.000,00		
1114.51.1.0	IMPOSTO SOBRE SERVIÇOS DE QUALQUER NATUREZA - ISSQN	0.000.000	543.000,00		
1114.51.1.1	IMPOSTO SOBRE SERVIÇOS DE QUALQUER NATUREZA - ISSQN - PRINCIP	0.01.00	530.000,00		
1114.51.1.2	IMPOSTO SOBRE SERVIÇOS DE QUALQUER NATUREZA - ISSQN - MULTAS	0.01.00	5.000,00		
1114.51.1.3	IMPOSTO SOBRE SERVIÇOS DE QUALQUER NATUREZA - ISSQN - DÍVIDA	0.01.00	5.000,00		
1114.51.1.4	IMPOSTO SOBRE SERVIÇOS DE QUALQUER NATUREZA - ISSQN - MULTAS	0.01.00	3.000,00		
1120.00.0.0	TAXAS	0.000.000		186.000,00	
1122.00.0.0	TAXAS PELA PRESTAÇÃO DE SERVIÇOS	0.000.000	186.000,00		
1122.01.0.0	TAXAS PELA PRESTAÇÃO DE SERVIÇOS EM GERAL	0.000.000	186.000,00		
1122.01.0.1	TAXAS PELA PRESTAÇÃO DE SERVIÇOS EM GERAL - PRINCIPAL	0.01.00	186.000,00		
1200.00.0.0	CONTRIBUIÇÕES	0.000.000		2.235.000,00	
1210.00.0.0	CONTRIBUIÇÕES SOCIAIS	0.000.000		1.335.000,00	
1215.00.0.0	CONTRIBUIÇÕES PARA REGIMES PRÓPRIOS DE PREVIDÊNCIA E SISTEM	0.000.000	1.335.000,00		
1215.01.0.0	CONTRIBUIÇÃO DO SERVIDOR CIVIL	0.000.000	1.335.000,00		
1215.01.1.0	CONTRIBUIÇÃO DO SERVIDOR CIVIL ATIVO	0.000.000	1.265.000,00		
1215.01.1.1	CONTRIBUIÇÃO DO SERVIDOR CIVIL ATIVO - PRINCIPAL	0.01.12	1.260.000,00		
1215.01.1.2	CONTRIBUIÇÃO DO SERVIDOR CIVIL ATIVO - MULTAS E JUROS DE MOR	0.01.12	5.000,00		
1215.01.2.0	CONTRIBUIÇÃO DO SERVIDOR CIVIL INATIVO	0.000.000	70.000,00		
1215.01.2.1	CONTRIBUIÇÃO DO SERVIDOR CIVIL INATIVO - PRINCIPAL	0.01.12	70.000,00		
1240.00.0.0	CONTRIBUIÇÃO PARA O CUSTEIO DO SERVIÇO DE ILUMINAÇÃO PÚBLICA	0.000.000		900.000,00	
1241.00.0.0	CONTRIBUIÇÃO PARA O CUSTEIO DO SERVIÇO DE ILUMINAÇÃO PÚBLICA	0.000.000	900.000,00		
1241.50.0.0	CONTRIBUIÇÃO PARA O CUSTEIO DO SERVIÇO DE ILUMINAÇÃO PÚBLICA	0.000.000	900.000,00		
1241.50.0.1	CONTRIBUIÇÃO PARA O CUSTEIO DO SERVIÇO DE ILUMINAÇÃO PÚBLICA	0.01.00	900.000,00		
1300.00.0.0	RECEITA PATRIMONIAL	0.000.000		50.000,00	
1320.00.0.0	VALORES MOBILIÁRIOS	0.000.000		50.000,00	
1321.00.0.0	JUROS E CORREÇÕES MONETÁRIAS	0.000.000	50.000,00		
1321.01.0.0	REMUNERAÇÃO DE DEPÓSITOS BANCÁRIOS	0.000.000	45.000,00		
1321.01.0.1	REMUNERAÇÃO DE DEPÓSITOS BANCÁRIOS - PRINCIPAL	0.01.00	15.000,00		
1321.01.0.1	REMUNERAÇÃO DE DEPÓSITOS BANCÁRIOS - PRINCIPAL				



RECEITAS SEGUNDO AS CATEGORIAS ECONOMICAS

Lei: , Data:

Código	Especificação	F.R.	Desdobramento	SubCategoria Fonte	Categoria Econômica
		0.01.00	9.000,00		
1321.01.0.1	REMUNERAÇÃO DE DEPÓSITOS BANCÁRIOS - PRINCIPAL	0.01.00	1.000,00		
1321.01.0.1	REMUNERAÇÃO DE DEPÓSITOS BANCÁRIOS - PRINCIPAL	0.05.05	5.000,00		
1321.01.0.1	REMUNERAÇÃO DE DEPÓSITOS BANCÁRIOS - PRINCIPAL	0.05.09	10.000,00		
1321.01.0.1	REMUNERAÇÃO DE DEPÓSITOS BANCÁRIOS - PRINCIPAL	0.05.16	5.000,00		
1321.04.0.0	REMUNERAÇÃO DOS RECURSOS DO REGIME PRÓPRIO DE PREVIDÊNCIA SO	0.000.000	5.000,00		
1321.04.0.1	REMUNERAÇÃO DOS RECURSOS DO REGIME PRÓPRIO DE PREVIDÊNCIA SO	0.01.12	5.000,00		
1700.00.0.0	TRANSFERÊNCIAS CORRENTES	0.000.000		45.883.000,00	
1710.00.0.0	TRANSFERÊNCIAS DA UNIÃO E DE SUAS ENTIDADES	0.000.000		28.683.000,00	
1711.00.0.0	TRANSFERÊNCIAS DECORRENTES DE PARTICIPAÇÃO NA RECEITA DA UNI	0.000.000	17.902.000,00		
1711.51.0.0	COTA-PARTE DO FUNDO DE PARTICIPAÇÃO DOS MUNICÍPIOS - FPM	0.000.000	17.900.000,00		
1711.51.1.0	COTA-PARTE DO FUNDO DE PARTICIPAÇÃO DOS MUNICÍPIOS - COTA ME	0.000.000	16.500.000,00		
1711.51.1.1	COTA-PARTE DO FUNDO DE PARTICIPAÇÃO DOS MUNICÍPIOS - COTA ME	0.01.00	16.500.000,00		
1711.51.2.0	COTA-PARTE DO FUNDO DE PARTICIPAÇÃO DO MUNICÍPIOS - 1% COTA	0.000.000	750.000,00		
1711.51.2.1	COTA-PARTE DO FUNDO DE PARTICIPAÇÃO DO MUNICÍPIOS - 1% COTA	0.01.00	750.000,00		
1711.51.3.0	COTA-PARTE DO FUNDO DE PARTICIPAÇÃO DOS MUNICÍPIOS - 1% COTA	0.000.000	650.000,00		
1711.51.3.1	COTA-PARTE DO FUNDO DE PARTICIPAÇÃO DOS MUNICÍPIOS - 1% COTA	0.01.00	650.000,00		
1711.52.0.0	COTA-PARTE DO IMPOSTO SOBRE A PROPRIEDADE TERRITORIAL RURAL	0.000.000	2.000,00		
1711.52.0.1	COTA-PARTE DO IMPOSTO SOBRE A PROPRIEDADE TERRITORIAL RURAL	0.01.00	2.000,00		
1712.00.0.0	TRANSFERÊNCIAS DAS COMPENSAÇÕES FINANCEIRAS PELA EXPLORAÇÃO	0.000.000	300.000,00		
1712.52.0.0	COTA-PARTE DA COMPENSAÇÃO FINANCEIRA PELA PRODUÇÃO DE PETRÓL	0.000.000	300.000,00		
1712.52.4.0	COTA-PARTE DO FUNDO ESPECIAL DO PETRÓLEO - FEP	0.000.000	300.000,00		
1712.52.4.1	COTA-PARTE DO FUNDO ESPECIAL DO PETRÓLEO - FEP - PRINCIPAL	0.01.00	300.000,00		
1713.00.0.0	TRANSFERÊNCIAS DE RECURSOS DO SISTEMA ÚNICO DE SAÚDE - SUS	0.000.000	5.990.000,00		
1713.50.0.0	TRANSFERÊNCIAS DE RECURSOS DO SISTEMA ÚNICO DE SAÚDE - SUS -	0.000.000	5.990.000,00		
1713.50.1.0	TRANSFERÊNCIAS DE RECURSOS DO BLOCO DE MANUTENÇÃO DAS AÇÕES	0.000.000	3.800.000,00		
1713.50.1.1	TRANSFERÊNCIAS DE RECURSOS DO BLOCO DE MANUTENÇÃO DAS AÇÕES	0.05.09	3.600.000,00		
1713.50.1.1	TRANSFERÊNCIAS DE RECURSOS DO BLOCO DE MANUTENÇÃO DAS AÇÕES	0.05.20	200.000,00		
1713.50.2.0	TRANSFERÊNCIAS DE RECURSOS DO BLOCO DE MANUTENÇÃO DAS AÇÕES	0.000.000	1.400.000,00		
1713.50.2.1	TRANSFERÊNCIAS DE RECURSOS DO BLOCO DE MANUTENÇÃO DAS AÇÕES	0.05.09	1.400.000,00		
1713.50.3.0	TRANSFERÊNCIAS DE RECURSOS DO BLOCO DE MANUTENÇÃO DAS AÇÕES	0.000.000	340.000,00		
1713.50.3.1	TRANSFERÊNCIAS DE RECURSOS DO BLOCO DE MANUTENÇÃO DAS AÇÕES	0.05.09	340.000,00		
1713.50.4.0	TRANSFERÊNCIAS DE RECURSOS DO BLOCO DE MANUTENÇÃO DAS AÇÕES	0.000.000	250.000,00		
1713.50.4.1	TRANSFERÊNCIAS DE RECURSOS DO BLOCO DE MANUTENÇÃO DAS AÇÕES	0.05.09	250.000,00		
1713.50.9.0	TRANSFERÊNCIAS DE RECURSOS DO BLOCO DE MANUTENÇÃO DAS AÇÕES	0.000.000	200.000,00		
1713.50.9.1	TRANSFERÊNCIAS DE RECURSOS DO BLOCO DE MANUTENÇÃO DAS AÇÕES	0.05.20	200.000,00		
1714.00.0.0	TRANSFERÊNCIAS DE RECURSOS DO FUNDO NACIONAL DO DESENVOLVIME	0.000.000	1.186.000,00		
1714.50.0.0	TRANSFERÊNCIAS DO SALÁRIO-EDUCAÇÃO	0.000.000	420.000,00		
1714.50.0.1	TRANSFERÊNCIAS DO SALÁRIO-EDUCAÇÃO - PRINCIPAL	0.05.21	420.000,00		
1714.51.0.0	TRANSFERÊNCIAS DIRETAS DO FNDE REFERENTES AO PROGRAMA DINHEI	0.000.000	20.000,00		
1714.51.0.1	TRANSFERÊNCIAS DIRETAS DO FNDE REFERENTES AO PROGRAMA DINHEI	0.05.22	20.000,00		
1714.52.0.0	TRANSFERÊNCIAS REFERENTES AO PROGRAMA NACIONAL DE ALIMENTAÇÃO	0.000.000	385.000,00		
1714.52.0.1	TRANSFERÊNCIAS REFERENTES AO PROGRAMA NACIONAL DE ALIMENTAÇÃO	0.05.23	385.000,00		
1714.53.0.0	TRANSFERÊNCIAS REFERENTES AO PROGRAMA NACIONAL DE APOIO AO T	0.000.000	260.000,00		
1714.53.0.1	TRANSFERÊNCIAS REFERENTES AO PROGRAMA NACIONAL DE APOIO AO T	0.05.24	260.000,00		
1714.99.0.0	OUTRAS TRANSFERÊNCIAS DIRETAS DO FUNDO NACIONAL DO DESENVOLV	0.000.000	101.000,00		



RECEITAS SEGUNDO AS CATEGORIAS ECONOMICAS

Código	Especificação	F.R.	Desdobramento	SubCategoria Fonte	Categoria Econômica
1714.99.0.1	OUTRAS TRANSFERÊNCIAS DIRETAS DO FUNDO NACIONAL DO DESENVOLV	0.05.25	101.000,00		
1715.00.0.0	TRANSFERÊNCIAS DE RECURSOS DE COMPLEMENTAÇÃO DA UNIÃO AO FUN	0.000.000	1.800.000,00		
1715.50.0.0	TRANSFERÊNCIAS DE RECURSOS DE COMPLEMENTAÇÃO DA UNIÃO AO FUN	0.000.000	400.000,00		
1715.50.0.1	TRANSFERÊNCIAS DE RECURSOS DE COMPLEMENTAÇÃO DA UNIÃO AO FUN	0.05.05	400.000,00		
1715.51.0.0	TRANSFERÊNCIAS DE RECURSOS DE COMPLEMENTAÇÃO DA UNIÃO AO FUN	0.000.000	1.400.000,00		
1715.51.0.1	TRANSFERÊNCIAS DE RECURSOS DE COMPLEMENTAÇÃO DA UNIÃO AO FUN	0.05.05	1.400.000,00		
1716.00.0.0	TRANSFERÊNCIAS DE RECURSOS DO FUNDO NACIONAL DE ASSISTÊNCIA	0.000.000	795.000,00		
1716.50.0.0	TRANSFERÊNCIAS DE RECURSOS DO FUNDO NACIONAL DE ASSISTÊNCIA	0.000.000	795.000,00		
1716.50.0.1	TRANSFERÊNCIAS DE RECURSOS DO FUNDO NACIONAL DE ASSISTÊNCIA	0.05.16	795.000,00		
1719.00.0.0	OUTRAS TRANSFERÊNCIAS DE RECURSOS DA UNIÃO E DE SUAS ENTIDAD	0.000.000	710.000,00		
1719.99.0.0	OUTRAS TRANSFERÊNCIAS DE RECURSOS DA UNIÃO E DE SUAS ENTIDAD	0.000.000	710.000,00		
1719.99.0.1	OUTRAS TRANSFERÊNCIAS DE RECURSOS DA UNIÃO E DE SUAS ENTIDAD	0.01.00	710.000,00		
1720.00.0.0	TRANSFERÊNCIAS DOS ESTADOS E DO DISTRITO FEDERAL E DE SUAS E	0.000.000		6.300.000,00	
1721.00.0.0	PARTICIPAÇÃO NA RECEITA DOS ESTADOS E DISTRITO FEDERAL	0.000.000	5.840.000,00		
1721.50.0.0	COTA-PARTE DO ICMS	0.000.000	4.900.000,00		
1721.50.0.1	COTA-PARTE DO ICMS - PRINCIPAL	0.01.00	4.900.000,00		
1721.51.0.0	COTA-PARTE DO IPVA	0.000.000	900.000,00		
1721.51.0.1	COTA-PARTE DO IPVA - PRINCIPAL	0.01.00	900.000,00		
1721.52.0.0	COTA-PARTE DO IPI - MUNICIPIOS	0.000.000	30.000,00		
1721.52.0.1	COTA-PARTE DO IPI - MUNICIPIOS - PRINCIPAL	0.01.00	30.000,00		
1721.53.0.0	COTA-PARTE DA CONTRIBUIÇÃO DE INTERVENÇÃO NO DOMINIO ECONÔMI	0.000.000	10.000,00		
1721.53.0.1	COTA-PARTE DA CONTRIBUIÇÃO DE INTERVENÇÃO NO DOMINIO ECONÔMI	0.01.00	10.000,00		
1723.00.0.0	TRANSFERÊNCIAS DE RECURSOS DO SISTEMA ÚNICO DE SAÚDE - SUS	0.000.000	60.000,00		
1723.50.0.0	TRANSFERÊNCIAS DE RECURSOS DO SISTEMA ÚNICO DE SAÚDE - SUS	0.000.000	60.000,00		
1723.50.0.1	TRANSFERÊNCIAS DE RECURSOS DO SISTEMA ÚNICO DE SAÚDE - SUS -	0.02.09	60.000,00		
1724.00.0.0	TRANSFERÊNCIAS DE CONVÊNIOS DOS ESTADOS E DF E DE SUAS ENTID	0.000.000	100.000,00		
1724.51.0.0	TRANSFERÊNCIAS DE CONVÊNIOS DOS ESTADOS DESTINADAS A PROGRAM	0.000.000	100.000,00		
1724.51.0.1	TRANSFERÊNCIAS DE CONVÊNIOS DOS ESTADOS DESTINADAS A PROGRAM	0.02.31	100.000,00		
1729.00.0.0	OUTRAS TRANSFERÊNCIAS DOS ESTADOS E DISTRITO FEDERAL	0.000.000	300.000,00		
1729.51.0.0	TRANSFERÊNCIAS DE ESTADOS DESTINADAS à ASSISTÊNCIA SOCIAL	0.000.000	300.000,00		
1729.51.0.1	TRANSFERÊNCIAS DE ESTADOS DESTINADAS à ASSISTÊNCIA SOCIAL -	0.02.29	300.000,00		
1750.00.0.0	TRANSFERÊNCIAS DE OUTRAS INSTITUIÇÕES PÚBLICAS	0.000.000		10.900.000,00	
1751.00.0.0	TRANSFERÊNCIAS DE RECURSOS DO FUNDO DE MANUTENÇÃO E DESENVOL	0.000.000	10.900.000,00		
1751.50.0.0	TRANSFERÊNCIAS DE RECURSOS DO FUNDO DE MANUTENÇÃO E DESENVOL	0.000.000	10.900.000,00		
1751.50.0.1	TRANSFERÊNCIAS DE RECURSOS DO FUNDO DE MANUTENÇÃO E DESENVOL	0.05.05	10.900.000,00		
1900.00.0.0	OUTRAS RECEITAS CORRENTES	0.000.000		770.000,00	
1920.00.0.0	INDENIZAÇÕES, RESTITUIÇÕES E RESSARCIMENTOS	0.000.000		110.000,00	
1922.00.0.0	RESTITUIÇÕES	0.000.000	110.000,00		
1922.99.0.0	OUTRAS RESTITUIÇÕES	0.000.000	110.000,00		
1922.99.0.1	OUTRAS RESTITUIÇÕES - PRINCIPAL	0.01.00	90.000,00		
1922.99.0.1	OUTRAS RESTITUIÇÕES - PRINCIPAL	0.01.00	10.000,00		
1922.99.0.1	OUTRAS RESTITUIÇÕES - PRINCIPAL	0.01.12	10.000,00		
1990.00.0.0	DEMAIS RECEITAS CORRENTES	0.000.000		660.000,00	
1999.00.0.0	OUTRAS RECEITAS CORRENTES	0.000.000	660.000,00		
1999.03.0.0	COMPENSAÇÕES FINANCEIRAS ENTRE O REGIME GERAL E OS REGIMES P	0.000.000	660.000,00		
1999.03.0.1	COMPENSAÇÕES FINANCEIRAS ENTRE O REGIME GERAL E OS REGIMES P	0.01.12	660.000,00		
2000.00.0.0	RECEITAS DE CAPITAL	0.000.000			2.790.000,00
2200.00.0.0	ALIENAÇÃO DE BENS	0.000.000		150.000,00	
2210.00.0.0	ALIENAÇÃO DE BENS MÓVEIS	0.000.000		150.000,00	



RECEITAS SEGUNDO AS CATEGORIAS ECONOMICAS

Lei: , Data:

Código	Especificação	F.R.	Desdobramento	SubCategoria Fonte	Categoria Econômica
2213.00.0.0	ALIENAÇÃO DE BENS MÓVEIS E SEMOVENTES	0.000.000	150.000,00		
2213.01.0.0	ALIENAÇÃO DE BENS MÓVEIS E SEMOVENTES	0.000.000	150.000,00		
2213.01.0.1	ALIENAÇÃO DE BENS MÓVEIS E SEMOVENTES - PRINCIPAL	0.01.00	150.000,00		
2400.00.0.0	TRANSFERÊNCIAS DE CAPITAL	0.000.000		2.640.000,00	
2410.00.0.0	TRANSFERÊNCIAS DA UNIÃO E DE SUAS ENTIDADES	0.000.000		1.040.000,00	
2414.00.0.0	TRANSFERÊNCIAS DE CONVÊNIO DA UNIÃO E DE SUAS ENTIDADES	0.000.000	1.040.000,00		
2414.99.0.0	OUTRAS TRANSFERÊNCIAS DE CONVÊNIO DA UNIÃO E DE SUAS ENTIDADES	0.000.000	1.040.000,00		
2414.99.0.1	OUTRAS TRANSFERÊNCIAS DE CONVÊNIO DA UNIÃO E DE SUAS ENTIDADES	0.05.09	500.000,00		
2414.99.0.1	OUTRAS TRANSFERÊNCIAS DE CONVÊNIO DA UNIÃO E DE SUAS ENTIDADES	0.05.30	540.000,00		
2420.00.0.0	TRANSFERÊNCIAS DOS ESTADOS E DO DISTRITO FEDERAL E DE SUAS ENTIDADES	0.000.000		1.600.000,00	
2422.00.0.0	TRANSFERÊNCIAS DE CONVÊNIO DOS ESTADOS E DF E DE SUAS ENTIDADES	0.000.000	1.600.000,00		
2422.50.0.0	TRANSFERÊNCIAS DE CONVÊNIO DOS ESTADOS PARA O SISTEMA ÚNICO	0.000.000	400.000,00		
2422.50.0.1	TRANSFERÊNCIAS DE CONVÊNIO DOS ESTADOS PARA O SISTEMA ÚNICO	0.02.09	400.000,00		
2422.99.0.0	OUTRAS TRANSFERÊNCIAS DE CONVÊNIO DOS ESTADOS E DF E DE SUAS ENTIDADES	0.000.000	1.200.000,00		
2422.99.0.1	OUTRAS TRANSFERÊNCIAS DE CONVÊNIO DOS ESTADOS E DF E DE SUAS ENTIDADES	0.02.30	1.200.000,00		
9000.00.0.0	(R) DEDUÇÕES DA RECEITA	0.000.000			-4.466.400,00
9500.00.0.0	(R) DEDUÇÕES DO FUNDEB	0.000.000		-4.466.400,00	
9510.00.0.0	(R) DEDUÇÕES DO FUNDEB	0.000.000	-4.466.400,00		
9510.00.0.0	(R) DEDUÇÕES DO FUNDEB	0.000.000		-4.466.400,00	
9510.00.0.0	(R) DEDUÇÕES DO FUNDEB	0.01.00	-4.466.400,00		
Total das Receitas (exceto Intra-Orçamentárias)					48.610.000,00

7000.00.0.0	RECEITAS CORRENTES (INTRA)	0.000.000			2.390.000,00
7200.00.0.0	CONTRIBUIÇÕES (INTRA)	0.000.000		2.390.000,00	
7210.00.0.0	CONTRIBUIÇÕES SOCIAIS (INTRA)	0.000.000		2.390.000,00	
7215.00.0.0	CONTRIBUIÇÕES PARA REGIMES PRÓPRIOS DE F	0.000.000	2.390.000,00		
7215.02.0.0	CONTRIBUIÇÃO PATRONAL - SERVIDOR CIVIL (INT)	0.000.000	2.390.000,00		
7215.02.1.0	CONTRIBUIÇÃO PATRONAL - SERVIDOR CIVIL ATIV	0.000.000	2.390.000,00		
7215.02.1.1	CONTRIBUIÇÃO PATRONAL - SERVIDOR CIVIL ATIV	0.01.12	2.390.000,00		
Total das Receitas (Intra-Orçamentárias)					2.390.000,00

TOTALIZAÇÃO DAS RECEITAS POR CATEGORIA ECONOMICA

RECEITA CORRENTE	48.210.000,00
RECEITA DE CAPITAL	2.790.000,00

Total Geral das Receitas	51.000.000,00
---------------------------------	----------------------



NATUREZA DA DESPESA - CONSOLIDAÇÃO GERAL

Código	Especificação	Elemento	Modalidade	Grupo	Categoria Econômi
30.00.00	DESPESAS CORRENTES				45.850.000,00
31.00.00	PESSOAL E ENCARGOS SOCIAIS			30.503.000,00	
31.90.00	APLICAÇÕES DIRETAS		28.166.000,00		
31.90.01	APOSENTADORIAS, RESERVA REMUNERADA E REFORMAS	6.215.000,00			
31.90.03	PENSÕES	910.000,00			
31.90.04	CONTRATAÇÃO POR TEMPO DETERMINADO	5.386.000,00			
31.90.11	VENCIMENTOS E VANTAGENS FIXAS - PESSOAL CIVIL	13.236.000,00			
31.90.13	OBRIGAÇÕES PATRONAIS	1.842.000,00			
31.90.91	SENTENÇAS JUDICIAIS	60.000,00			
31.90.92	DESPESAS DE EXERCÍCIOS ANTERIORES	1.000,00			
31.90.94	INDENIZAÇÕES E RESTITUIÇÕES TRABALHISTAS	516.000,00			
31.91.00	APLICAÇÕES DIRETAS- INTRA-ORÇAMENTÁRIAS		2.337.000,00		
31.91.13	OBRIGAÇÕES PATRONAIS	2.337.000,00			
33.00.00	OUTRAS DESPESAS CORRENTES			15.347.000,00	
33.50.00	TRANSFERÊNCIAS A INSTITUIÇÕES PRIVADAS SEM FINS LUCRATIVOS		12.000,00		
33.50.43	SUBVENÇÕES SOCIAIS	12.000,00			
33.90.00	APLICAÇÕES DIRETAS		15.335.000,00		
33.90.08	OUTROS BENEFÍCIOS ASSISTENCIAIS DO SERVIDOR E DO MILITAR	81.000,00			
33.90.14	DIÁRIAS - CIVIL	205.000,00			
33.90.18	AUXÍLIO FINANCEIRO A ESTUDANTES	10.000,00			
33.90.30	MATERIAL DE CONSUMO	4.905.000,00			
33.90.31	PREMIAÇÕES CULTURAIS, ARTÍSTICAS, CIENTÍFICAS, DESPORTIVAS E	7.000,00			
33.90.32	MATERIAL, BEM OU SERVIÇO PARA DISTRIBUIÇÃO GRATUITA	184.000,00			
33.90.33	PASSAGENS E DESPESAS COM LOCOMOÇÃO	31.000,00			
33.90.35	SERVIÇOS DE CONSULTORIA	608.000,00			
33.90.36	OUTROS SERVIÇOS DE TERCEIROS - PESSOA FÍSICA	1.241.000,00			
33.90.39	OUTROS SERVIÇOS DE TERCEIROS - PESSOA JURÍDICA	7.077.000,00			
33.90.41	CONTRIBUIÇÕES	6.000,00			
33.90.47	OBRIGAÇÕES TRIBUTÁRIAS E CONTRIBUTIVAS	509.000,00			
33.90.48	OUTROS AUXÍLIOS FINANCEIROS A PESSOA FÍSICA	266.000,00			
33.90.91	SENTENÇAS JUDICIAIS	5.000,00			
33.90.92	DESPESAS DE EXERCÍCIOS ANTERIORES	27.000,00			
33.90.93	INDENIZAÇÕES E RESTITUIÇÕES	173.000,00			
40.00.00	DESPESAS DE CAPITAL				4.640.000,00
44.00.00	INVESTIMENTOS			4.300.000,00	
44.90.00	APLICAÇÕES DIRETAS		4.300.000,00		
44.90.51	OBRAS E INSTALAÇÕES	2.900.000,00			
44.90.52	EQUIPAMENTOS E MATERIAL PERMANENTE	1.330.000,00			
44.90.61	AQUISIÇÃO DE IMÓVEIS	70.000,00			
45.00.00	INVERSÕES FINANCEIRAS			10.000,00	
45.90.00	APLICAÇÕES DIRETAS		10.000,00		
45.90.61	AQUISIÇÃO DE IMÓVEIS	10.000,00			
46.00.00	AMORTIZAÇÃO DA DÍVIDA			330.000,00	
46.90.00	APLICAÇÕES DIRETAS		320.000,00		
46.90.71	PRINCIPAL DA DÍVIDA CONTRATUAL RESGATADA	320.000,00			
46.91.00	APLICAÇÕES DIRETAS- INTRA-ORÇAMENTÁRIAS		10.000,00		
46.91.71	PRINCIPAL DA DÍVIDA CONTRATUAL RESGATADA	10.000,00			
90.00.00	RESERVA DE CONTINGÊNCIA				510.000,00
99.00.00	RESERVA DE CONTINGÊNCIA			510.000,00	
99.99.00	A DEFINIR		510.000,00		
99.99.99	A CLASSIFICAR	510.000,00			
TOTAL					51.000.000,00

**PREFEITURA DE CUMARU**

CENTRO - CNPJ:11097391/0001-20

Orçamento Programa - Exercício de 2022

Anexo 02

Página 1

Lei: , Data:

NATUREZA DA DESPESA POR ORGÃOPODER 01 PODER LEGISLATIVO
ORGÃO 01 CÂMARA MUNICIPAL DE CUMARU

Código	Especificação	F.R.	Elemento	Modalidade	Grupo	Categoria Econômica
3.0.00.00	DESPESAS CORRENTES	0.000.000				2.110.000,00
3.1.00.00	PESSOAL E ENCARGOS SOCIAIS	0.000.000			1.690.000,00	
3.1.90.00	APLICAÇÕES DIRETAS	0.000.000		1.690.000,00		
3.1.90.03	PENSÕES	0.01.00	10.000,00			
3.1.90.11	VENCIMENTOS E VANTAGENS FIXAS - PESSOAL CIVIL	0.01.00	1.360.000,00			
3.1.90.13	OBRIGAÇÕES PATRONAIS	0.01.00	300.000,00			
3.1.90.91	SENTENÇAS JUDICIAIS	0.01.00	10.000,00			
3.1.90.94	INDENIZAÇÕES E RESTITUIÇÕES TRABALHISTAS	0.01.00	10.000,00			
3.3.00.00	OUTRAS DESPESAS CORRENTES	0.000.000			420.000,00	
3.3.90.00	APLICAÇÕES DIRETAS	0.000.000		420.000,00		
3.3.90.14	DIÁRIAS - CIVIL	0.01.00	35.000,00			
3.3.90.30	MATERIAL DE CONSUMO	0.01.00	35.000,00			
3.3.90.33	PASSAGENS E DESPESAS COM LOCOMOÇÃO	0.01.00	5.000,00			
3.3.90.35	SERVIÇOS DE CONSULTORIA	0.01.00	120.000,00			
3.3.90.36	OUTROS SERVIÇOS DE TERCEIROS - PESSOA FÍSICA	0.01.00	55.000,00			
3.3.90.39	OUTROS SERVIÇOS DE TERCEIROS - PESSOA JURÍDICA	0.01.00	65.000,00			
3.3.90.41	CONTRIBUIÇÕES	0.01.00	5.000,00			
3.3.90.92	DESPESAS DE EXERCÍCIOS ANTERIORES	0.01.00	10.000,00			
3.3.90.93	INDENIZAÇÕES E RESTITUIÇÕES	0.01.00	90.000,00			
4.0.00.00	DESPESAS DE CAPITAL	0.000.000				90.000,00
4.4.00.00	INVESTIMENTOS	0.000.000			80.000,00	
4.4.90.00	APLICAÇÕES DIRETAS	0.000.000		80.000,00		
4.4.90.51	OBRAS E INSTALAÇÕES	0.01.00	50.000,00			
4.4.90.52	EQUIPAMENTOS E MATERIAL PERMANENTE	0.01.00	30.000,00			
4.6.00.00	AMORTIZAÇÃO DA DÍVIDA	0.000.000			10.000,00	
4.6.90.00	APLICAÇÕES DIRETAS	0.000.000		10.000,00		
4.6.90.71	PRINCIPAL DA DÍVIDA CONTRATUAL RESGATADA	0.01.00	10.000,00			
TOTAL						2.200.000,00

**PREFEITURA DE CUMARU**

CENTRO - CNPJ:11097391/0001-20

Orçamento Programa - Exercício de 2022

Anexo 02

Página 2

Lei: , Data:

NATUREZA DA DESPESA POR ORGÃO

PODER ORGÃO	02 PODER EXECUTIVO 01 GABINETE DA PREFEITA					
Código	Especificação	F.R.	Elemento	Modalidade	Grupo	Categoria Econômica
3.0.00.00	DESPESAS CORRENTES	0.000.000				924.000,00
3.1.00.00	PESSOAL E ENCARGOS SOCIAIS	0.000.000			755.000,00	
3.1.90.00	APLICAÇÕES DIRETAS	0.000.000		755.000,00		
3.1.90.11	VENCIMENTOS E VANTAGENS FIXAS - PESSOAL CIVIL	0.01.00	750.000,00			
3.1.90.94	INDENIZAÇÕES E RESTITUIÇÕES TRABALHISTAS	0.01.00	5.000,00			
3.3.00.00	OUTRAS DESPESAS CORRENTES	0.000.000			169.000,00	
3.3.90.00	APLICAÇÕES DIRETAS	0.000.000		169.000,00		
3.3.90.14	DIÁRIAS - CIVIL	0.01.00	30.000,00			
3.3.90.30	MATERIAL DE CONSUMO	0.01.00	26.000,00			
3.3.90.33	PASSAGENS E DESPESAS COM LOCOMOÇÃO	0.01.00	20.000,00			
3.3.90.36	OUTROS SERVIÇOS DE TERCEIROS - PESSOA FÍSICA	0.01.00	31.000,00			
3.3.90.39	OUTROS SERVIÇOS DE TERCEIROS - PESSOA JURÍDICA	0.01.00	62.000,00			
TOTAL						924.000,00

**PREFEITURA DE CUMARU**

CENTRO - CNPJ:11097391/0001-20

Orçamento Programa - Exercício de 2022

Anexo 02

Página 3

Lei: , Data:

NATUREZA DA DESPESA POR ORGÃOPODER 02 PODER EXECUTIVO
ORGÃO 02 SECRETARIA DE ACESSORIA ESPECIAL

Código	Especificação	F.R.	Elemento	Modalidade	Grupo	Categoria Económica
3.0.00.00	DESPESAS CORRENTES	0.000.000				378.000,00
3.1.00.00	PESSOAL E ENCARGOS SOCIAIS	0.000.000			160.000,00	
3.1.90.00	APLICAÇÕES DIRETAS	0.000.000		160.000,00		
3.1.90.11	VENCIMENTOS E VANTAGENS FIXAS - PESSOAL CIVIL	0.01.00	160.000,00			
3.3.00.00	OUTRAS DESPESAS CORRENTES	0.000.000			218.000,00	
3.3.90.00	APLICAÇÕES DIRETAS	0.000.000		218.000,00		
3.3.90.14	DIÁRIAS - CIVIL	0.01.00	2.000,00			
3.3.90.30	MATERIAL DE CONSUMO	0.01.00	2.000,00			
3.3.90.36	OUTROS SERVIÇOS DE TERCEIROS - PESSOA FÍSICA	0.01.00	4.000,00			
3.3.90.39	OUTROS SERVIÇOS DE TERCEIROS - PESSOA JURÍDICA	0.01.00	210.000,00			
TOTAL						378.000,00



NATUREZA DA DESPESA POR ORGÃO

Lei: , Data:

PODER	02 PODER EXECUTIVO					
ORGÃO	03 SECRETARIA DE ADMINISTRAÇÃO E FINANÇAS					
Código	Especificação	F.R.	Elemento	Modalidade	Grupo	Categoria Econômica
3.0.00.00	DESPESAS CORRENTES	0.000.000				2.081.000,00
3.1.00.00	PESSOAL E ENCARGOS SOCIAIS	0.000.000			925.000,00	
3.1.90.00	APLICAÇÕES DIRETAS	0.000.000		665.000,00		
3.1.90.11	VENCIMENTOS E VANTAGENS FIXAS - PESSOAL CIVIL	0.01.00	200.000,00			
3.1.90.13	OBRIGAÇÕES PATRONAIS	0.01.00	400.000,00			
3.1.90.91	SENTENÇAS JUDICIAIS	0.01.00	50.000,00			
3.1.90.94	INDENIZAÇÕES E RESTITUIÇÕES TRABALHISTAS	0.01.00	15.000,00			
3.1.91.00	APLICAÇÕES DIRETAS- INTRA-ORÇAMENTÁRIAS	0.000.000		260.000,00		
3.1.91.13	OBRIGAÇÕES PATRONAIS	0.01.00	260.000,00			
3.3.00.00	OUTRAS DESPESAS CORRENTES	0.000.000			1.156.000,00	
3.3.90.00	APLICAÇÕES DIRETAS	0.000.000		1.156.000,00		
3.3.90.08	OUTROS BENEFÍCIOS ASSISTENCIAIS DO SERVIDOR E DO MILITAR	0.01.00	10.000,00			
3.3.90.14	DIÁRIAS - CIVIL	0.01.00	6.000,00			
3.3.90.30	MATERIAL DE CONSUMO	0.01.00	58.000,00			
3.3.90.35	SERVIÇOS DE CONSULTORIA	0.01.00	202.000,00			
3.3.90.36	OUTROS SERVIÇOS DE TERCEIROS - PESSOA FÍSICA	0.01.00	23.000,00			
3.3.90.39	OUTROS SERVIÇOS DE TERCEIROS - PESSOA JURÍDICA	0.01.00	311.000,00			
3.3.90.47	OBRIGAÇÕES TRIBUTÁRIAS E CONTRIBUTIVAS	0.01.00	500.000,00			
3.3.90.91	SENTENÇAS JUDICIAIS	0.01.00	5.000,00			
3.3.90.92	DESPESAS DE EXERCÍCIOS ANTERIORES	0.01.00	1.000,00			
3.3.90.93	INDENIZAÇÕES E RESTITUIÇÕES	0.01.00	40.000,00			
4.0.00.00	DESPESAS DE CAPITAL	0.000.000				380.000,00
4.4.00.00	INVESTIMENTOS	0.000.000			170.000,00	
4.4.90.00	APLICAÇÕES DIRETAS	0.000.000		170.000,00		
4.4.90.52	EQUIPAMENTOS E MATERIAL PERMANENTE	0.01.00	20.000,00			
4.4.90.52	EQUIPAMENTOS E MATERIAL PERMANENTE	0.01.00	150.000,00			
4.6.00.00	AMORTIZAÇÃO DA DÍVIDA	0.000.000			210.000,00	
4.6.90.00	APLICAÇÕES DIRETAS	0.000.000		200.000,00		
4.6.90.71	PRINCIPAL DA DÍVIDA CONTRATUAL RESGATADA	0.01.00	200.000,00			
4.6.91.00	APLICAÇÕES DIRETAS- INTRA-ORÇAMENTÁRIAS	0.000.000		10.000,00		
4.6.91.71	PRINCIPAL DA DÍVIDA CONTRATUAL RESGATADA	0.01.00	10.000,00			
9.0.00.00	RESERVA DE CONTINGÊNCIA	0.000.000				510.000,00
9.9.00.00	RESERVA DE CONTINGÊNCIA	0.000.000			510.000,00	
9.9.99.00	A DEFINIR	0.000.000		510.000,00		
9.9.99.99	A CLASSIFICAR	0.01.00	510.000,00			
TOTAL						2.971.000,00

**PREFEITURA DE CUMARU**

CENTRO - CNPJ:11097391/0001-20

Orçamento Programa - Exercício de 2022

Anexo 02

Página 5

Lei: , Data:

NATUREZA DA DESPESA POR ORGÃOPODER 02 PODER EXECUTIVO
ORGÃO 05 SECRETARIA DE CULTURA, TURISMO E ESPORTE

Código	Especificação	F.R.	Elemento	Modalidade	Grupo	Categoria Económica
3.0.00.00	DESPESAS CORRENTES	0.000.000				672.000,00
3.1.00.00	PESSOAL E ENCARGOS SOCIAIS	0.000.000			50.000,00	
3.1.90.00	APLICAÇÕES DIRETAS	0.000.000		50.000,00		
3.1.90.11	VENCIMENTOS E VANTAGENS FIXAS - PESSOAL CIVIL	0.01.00	50.000,00			
3.3.00.00	OUTRAS DESPESAS CORRENTES	0.000.000			622.000,00	
3.3.50.00	TRANSFERÊNCIAS A INSTITUIÇÕES PRIVADAS SEM FINS LUCRATIVOS	0.000.000		10.000,00		
3.3.50.43	SUBVENÇÕES SOCIAIS	0.01.00	10.000,00			
3.3.90.00	APLICAÇÕES DIRETAS	0.000.000		612.000,00		
3.3.90.14	DIÁRIAS - CIVIL	0.01.00	5.000,00			
3.3.90.30	MATERIAL DE CONSUMO	0.01.00	45.000,00			
3.3.90.31	PREMIAÇÕES CULTURAIS, ARTÍSTICAS, CIENTÍFICAS, DESPORTIVAS E	0.01.00	7.000,00			
3.3.90.36	OUTROS SERVIÇOS DE TERCEIROS - PESSOA FÍSICA	0.01.00	121.000,00			
3.3.90.39	OUTROS SERVIÇOS DE TERCEIROS - PESSOA JURÍDICA	0.01.00	233.000,00			
3.3.90.39	OUTROS SERVIÇOS DE TERCEIROS - PESSOA JURÍDICA	0.02.30	200.000,00			
3.3.90.41	CONTRIBUIÇÕES	0.01.00	1.000,00			
TOTAL						672.000,00

**PREFEITURA DE CUMARU**

CENTRO - CNPJ:11097391/0001-20

Orçamento Programa - Exercício de 2022

Anexo 02

Página 6

Lei: , Data:

NATUREZA DA DESPESA POR ORGÃO

PODER	02 PODER EXECUTIVO					
ORGÃO	08 SECRETARIA DE INFRAESTRUTURA					
Código	Especificação	F.R.	Elemento	Modalidade	Grupo	Categoria Econômica
3.0.00.00	DESPESAS CORRENTES	0.000.000				1.988.000,00
3.1.00.00	PESSOAL E ENCARGOS SOCIAIS	0.000.000			500.000,00	
3.1.90.00	APLICAÇÕES DIRETAS	0.000.000		500.000,00		
3.1.90.04	CONTRATAÇÃO POR TEMPO DETERMINADO	0.01.00	200.000,00			
3.1.90.11	VENCIMENTOS E VANTAGENS FIXAS - PESSOAL CIVIL	0.01.00	300.000,00			
3.3.00.00	OUTRAS DESPESAS CORRENTES	0.000.000			1.488.000,00	
3.3.90.00	APLICAÇÕES DIRETAS	0.000.000		1.488.000,00		
3.3.90.14	DIÁRIAS - CIVIL	0.01.00	5.000,00			
3.3.90.30	MATERIAL DE CONSUMO	0.01.00	80.000,00			
3.3.90.30	MATERIAL DE CONSUMO	0.01.00	225.000,00			
3.3.90.36	OUTROS SERVIÇOS DE TERCEIROS - PESSOA FÍSICA	0.01.00	10.000,00			
3.3.90.36	OUTROS SERVIÇOS DE TERCEIROS - PESSOA FÍSICA	0.01.00	103.000,00			
3.3.90.39	OUTROS SERVIÇOS DE TERCEIROS - PESSOA JURÍDICA	0.01.00	255.000,00			
3.3.90.39	OUTROS SERVIÇOS DE TERCEIROS - PESSOA JURÍDICA	0.01.00	810.000,00			
4.0.00.00	DESPESAS DE CAPITAL	0.000.000				1.930.000,00
4.4.00.00	INVESTIMENTOS	0.000.000			1.920.000,00	
4.4.90.00	APLICAÇÕES DIRETAS	0.000.000		1.920.000,00		
4.4.90.51	OBRAS E INSTALAÇÕES	0.01.00	290.000,00			
4.4.90.51	OBRAS E INSTALAÇÕES	0.02.30	980.000,00			
4.4.90.51	OBRAS E INSTALAÇÕES	0.05.30	540.000,00			
4.4.90.52	EQUIPAMENTOS E MATERIAL PERMANENTE	0.01.00	110.000,00			
4.5.00.00	INVERSÕES FINANCEIRAS	0.000.000			10.000,00	
4.5.90.00	APLICAÇÕES DIRETAS	0.000.000		10.000,00		
4.5.90.61	AQUISIÇÃO DE IMÓVEIS	0.01.00	10.000,00			
TOTAL						3.918.000,00

**PREFEITURA DE CUMARU**

CENTRO - CNPJ:11097391/0001-20

Orçamento Programa - Exercício de 2022

Anexo 02

Página 7

Lei: , Data:

NATUREZA DA DESPESA POR ORGÃO

PODER	02 PODER EXECUTIVO					
ORGÃO	09 SECRETARIA DE AGRICULTURA, INDÚSTRIA E COMÉRCIO					
Código	Especificação	F.R.	Elemento	Modalidade	Grupo	Categoria Econômica
3.0.00.00	DESPESAS CORRENTES	0.000.000				1.592.000,00
3.1.00.00	PESSOAL E ENCARGOS SOCIAIS	0.000.000			780.000,00	
3.1.90.00	APLICAÇÕES DIRETAS	0.000.000		780.000,00		
3.1.90.04	CONTRATAÇÃO POR TEMPO DETERMINADO	0.01.00	400.000,00			
3.1.90.11	VENCIMENTOS E VANTAGENS FIXAS - PESSOAL CIVIL	0.01.00	380.000,00			
3.3.00.00	OUTRAS DESPESAS CORRENTES	0.000.000			812.000,00	
3.3.90.00	APLICAÇÕES DIRETAS	0.000.000		812.000,00		
3.3.90.14	DIÁRIAS - CIVIL	0.01.00	1.000,00			
3.3.90.30	MATERIAL DE CONSUMO	0.01.00	463.000,00			
3.3.90.32	MATERIAL, BEM OU SERVIÇO PARA DISTRIBUIÇÃO GRATUITA	0.01.00	6.000,00			
3.3.90.36	OUTROS SERVIÇOS DE TERCEIROS - PESSOA FÍSICA	0.01.00	118.000,00			
3.3.90.39	OUTROS SERVIÇOS DE TERCEIROS - PESSOA JURÍDICA	0.01.00	224.000,00			
4.0.00.00	DESPESAS DE CAPITAL	0.000.000				62.000,00
4.4.00.00	INVESTIMENTOS	0.000.000			62.000,00	
4.4.90.00	APLICAÇÕES DIRETAS	0.000.000		62.000,00		
4.4.90.52	EQUIPAMENTOS E MATERIAL PERMANENTE	0.01.00	42.000,00			
4.4.90.52	EQUIPAMENTOS E MATERIAL PERMANENTE	0.02.30	20.000,00			
TOTAL						1.654.000,00

**PREFEITURA DE CUMARU**

CENTRO - CNPJ:11097391/0001-20

Orçamento Programa - Exercício de 2022

Anexo 02

Página 8

Lei: , Data:

NATUREZA DA DESPESA POR ORGÃO

PODER ORGÃO	02 PODER EXECUTIVO 10 SECRETARIA DE GOVERNO					
Código	Especificação	F.R.	Elemento	Modalidade	Grupo	Categoria Econômica
3.0.00.00	DESPESAS CORRENTES	0.000.000				104.000,00
3.1.00.00	PESSOAL E ENCARGOS SOCIAIS	0.000.000			100.000,00	
3.1.90.00	APLICAÇÕES DIRETAS	0.000.000		100.000,00		
3.1.90.11	VENCIMENTOS E VANTAGENS FIXAS - PESSOAL CIVIL	0.01.00	100.000,00			
3.3.00.00	OUTRAS DESPESAS CORRENTES	0.000.000			4.000,00	
3.3.90.00	APLICAÇÕES DIRETAS	0.000.000		4.000,00		
3.3.90.14	DIÁRIAS - CIVIL	0.01.00	1.000,00			
3.3.90.30	MATERIAL DE CONSUMO	0.01.00	1.000,00			
3.3.90.36	OUTROS SERVIÇOS DE TERCEIROS - PESSOA FÍSICA	0.01.00	1.000,00			
3.3.90.39	OUTROS SERVIÇOS DE TERCEIROS - PESSOA JURÍDICA	0.01.00	1.000,00			
4.0.00.00	DESPESAS DE CAPITAL	0.000.000				1.000,00
4.4.00.00	INVESTIMENTOS	0.000.000			1.000,00	
4.4.90.00	APLICAÇÕES DIRETAS	0.000.000		1.000,00		
4.4.90.52	EQUIPAMENTOS E MATERIAL PERMANENTE	0.01.00	1.000,00			
TOTAL						105.000,00



NATUREZA DA DESPESA POR ORGÃO

Lei: , Data:

PODER ORGÃO	02 PODER EXECUTIVO 11 SEC. EXTRAORDINÁRIA DE ARTICULAÇÃO E PROJETOS ESPECIAIS					
Código	Especificação	F.R.	Elemento	Modalidade	Grupo	Categoria Econômica
3.0.00.00	DESPESAS CORRENTES	0.000.000				107.000,00
3.1.00.00	PESSOAL E ENCARGOS SOCIAIS	0.000.000			100.000,00	
3.1.90.00	APLICAÇÕES DIRETAS	0.000.000		100.000,00		
3.1.90.11	VENCIMENTOS E VANTAGENS FIXAS - PESSOAL CIVIL	0.01.00	100.000,00			
3.3.00.00	OUTRAS DESPESAS CORRENTES	0.000.000			7.000,00	
3.3.90.00	APLICAÇÕES DIRETAS	0.000.000		7.000,00		
3.3.90.14	DIÁRIAS - CIVIL	0.01.00	1.000,00			
3.3.90.30	MATERIAL DE CONSUMO	0.01.00	1.000,00			
3.3.90.35	SERVIÇOS DE CONSULTORIA	0.01.00	1.000,00			
3.3.90.36	OUTROS SERVIÇOS DE TERCEIROS - PESSOA FÍSICA	0.01.00	2.000,00			
3.3.90.39	OUTROS SERVIÇOS DE TERCEIROS - PESSOA JURÍDICA	0.01.00	2.000,00			
4.0.00.00	DESPESAS DE CAPITAL	0.000.000				1.000,00
4.4.00.00	INVESTIMENTOS	0.000.000			1.000,00	
4.4.90.00	APLICAÇÕES DIRETAS	0.000.000		1.000,00		
4.4.90.52	EQUIPAMENTOS E MATERIAL PERMANENTE	0.01.00	1.000,00			
TOTAL						108.000,00

**PREFEITURA DE CUMARU**

CENTRO - CNPJ:11097391/0001-20

Orçamento Programa - Exercício de 2022

Anexo 02

Página 10

Lei: , Data:

NATUREZA DA DESPESA POR ORGÃO

PODER ORGÃO	02 PODER EXECUTIVO 16 CUMARUPREV					
Código	Especificação	F.R.	Elemento	Modalidade	Grupo	Categoria Econômica
3.0.00.00	DESPESAS CORRENTES	0.000.000				7.375.000,00
3.1.00.00	PESSOAL E ENCARGOS SOCIAIS	0.000.000			7.206.000,00	
3.1.90.00	APLICAÇÕES DIRETAS	0.000.000		7.206.000,00		
3.1.90.01	APOSENTADORIAS, RESERVA REMUNERADA E REFORMAS	0.01.00	3.000.000,00			
3.1.90.01	APOSENTADORIAS, RESERVA REMUNERADA E REFORMAS	0.01.12	3.215.000,00			
3.1.90.03	PENSÕES	0.01.12	900.000,00			
3.1.90.11	VENCIMENTOS E VANTAGENS FIXAS - PESSOAL CIVIL	0.01.12	60.000,00			
3.1.90.13	OBRIGAÇÕES PATRONAIS	0.01.12	30.000,00			
3.1.90.92	DESPESAS DE EXERCÍCIOS ANTERIORES	0.01.12	1.000,00			
3.3.00.00	OUTRAS DESPESAS CORRENTES	0.000.000			169.000,00	
3.3.90.00	APLICAÇÕES DIRETAS	0.000.000		169.000,00		
3.3.90.08	OUTROS BENEFÍCIOS ASSISTENCIAIS DO SERVIDOR E DO MILITAR	0.01.12	3.000,00			
3.3.90.14	DIÁRIAS - CIVIL	0.01.12	5.000,00			
3.3.90.30	MATERIAL DE CONSUMO	0.01.12	5.000,00			
3.3.90.35	SERVIÇOS DE CONSULTORIA	0.01.12	100.000,00			
3.3.90.36	OUTROS SERVIÇOS DE TERCEIROS - PESSOA FÍSICA	0.01.12	5.000,00			
3.3.90.39	OUTROS SERVIÇOS DE TERCEIROS - PESSOA JURÍDICA	0.01.12	50.000,00			
3.3.90.92	DESPESAS DE EXERCÍCIOS ANTERIORES	0.01.12	1.000,00			
4.0.00.00	DESPESAS DE CAPITAL	0.000.000				25.000,00
4.4.00.00	INVESTIMENTOS	0.000.000			15.000,00	
4.4.90.00	APLICAÇÕES DIRETAS	0.000.000		15.000,00		
4.4.90.51	OBRAS E INSTALAÇÕES	0.01.12	10.000,00			
4.4.90.52	EQUIPAMENTOS E MATERIAL PERMANENTE	0.01.12	5.000,00			
4.00.00	AMORTIZAÇÃO DA DÍVIDA	0.000.000			10.000,00	
4.6.90.00	APLICAÇÕES DIRETAS	0.000.000		10.000,00		
4.6.90.71	PRINCIPAL DA DÍVIDA CONTRATUAL RESGATADA	0.01.12	10.000,00			
TOTAL						7.400.000,00



NATUREZA DA DESPESA POR ORGÃO

PODER ORGÃO	03 ENTIDADES SUPERVISIONADAS 01 FUNDO MUNICIPAL DE SAÚDE					
Código	Especificação	F.R.	Elemento	Modalidade	Grupo	Categoria Econômica
3.0.00.00	DESPESAS CORRENTES	0.000.000				10.790.000,00
3.1.00.00	PESSOAL E ENCARGOS SOCIAIS	0.000.000			6.000.000,00	
3.1.90.00	APLICAÇÕES DIRETAS	0.000.000		5.435.000,00		
3.1.90.04	CONTRATAÇÃO POR TEMPO DETERMINADO	0.01.00	650.000,00			
3.1.90.04	CONTRATAÇÃO POR TEMPO DETERMINADO	0.05.09	1.655.000,00			
3.1.90.04	CONTRATAÇÃO POR TEMPO DETERMINADO	0.05.20	20.000,00			
3.1.90.11	VENCIMENTOS E VANTAGENS FIXAS - PESSOAL CIVIL	0.01.00	920.000,00			
3.1.90.11	VENCIMENTOS E VANTAGENS FIXAS - PESSOAL CIVIL	0.05.09	1.500.000,00			
3.1.90.13	OBRIGAÇÕES PATRONAIS	0.01.00	195.000,00			
3.1.90.13	OBRIGAÇÕES PATRONAIS	0.05.09	415.000,00			
3.1.90.94	INDENIZAÇÕES E RESTITUIÇÕES TRABALHISTAS	0.01.00	45.000,00			
3.1.90.94	INDENIZAÇÕES E RESTITUIÇÕES TRABALHISTAS	0.05.09	35.000,00			
3.1.91.00	APLICAÇÕES DIRETAS- INTRA-ORÇAMENTÁRIAS	0.000.000		565.000,00		
3.1.91.13	OBRIGAÇÕES PATRONAIS	0.01.00	245.000,00			
3.1.91.13	OBRIGAÇÕES PATRONAIS	0.05.09	320.000,00			
3.3.00.00	OUTRAS DESPESAS CORRENTES	0.000.000			4.790.000,00	
3.3.90.00	APLICAÇÕES DIRETAS	0.000.000		4.790.000,00		
3.3.90.08	OUTROS BENEFÍCIOS ASSISTENCIAIS DO SERVIDOR E DO MILITAR	0.01.00	15.000,00			
3.3.90.14	DIÁRIAS - CIVIL	0.01.00	49.000,00			
3.3.90.14	DIÁRIAS - CIVIL	0.05.09	15.000,00			
3.3.90.30	MATERIAL DE CONSUMO	0.01.00	5.000,00			
3.3.90.30	MATERIAL DE CONSUMO	0.01.00	659.000,00			
3.3.90.30	MATERIAL DE CONSUMO	0.02.09	35.000,00			
3.3.90.30	MATERIAL DE CONSUMO	0.05.09	730.000,00			
3.3.90.30	MATERIAL DE CONSUMO	0.05.20	200.000,00			
3.3.90.32	MATERIAL, BEM OU SERVIÇO PARA DISTRIBUIÇÃO GRATUITA	0.01.00	20.000,00			
3.3.90.32	MATERIAL, BEM OU SERVIÇO PARA DISTRIBUIÇÃO GRATUITA	0.02.09	9.000,00			
3.3.90.32	MATERIAL, BEM OU SERVIÇO PARA DISTRIBUIÇÃO GRATUITA	0.05.09	50.000,00			
3.3.90.32	MATERIAL, BEM OU SERVIÇO PARA DISTRIBUIÇÃO GRATUITA	0.05.20	5.000,00			
3.3.90.35	SERVIÇOS DE CONSULTORIA	0.01.00	100.000,00			
3.3.90.36	OUTROS SERVIÇOS DE TERCEIROS - PESSOA FÍSICA	0.01.00	152.000,00			
3.3.90.36	OUTROS SERVIÇOS DE TERCEIROS - PESSOA FÍSICA	0.02.09	3.000,00			
3.3.90.36	OUTROS SERVIÇOS DE TERCEIROS - PESSOA FÍSICA	0.05.09	85.000,00			
3.3.90.36	OUTROS SERVIÇOS DE TERCEIROS - PESSOA FÍSICA	0.05.20	50.000,00			
3.3.90.39	OUTROS SERVIÇOS DE TERCEIROS - PESSOA JURÍDICA	0.01.00	1.465.000,00			
3.3.90.39	OUTROS SERVIÇOS DE TERCEIROS - PESSOA JURÍDICA	0.02.09	200.000,00			
3.3.90.39	OUTROS SERVIÇOS DE TERCEIROS - PESSOA JURÍDICA	0.05.09	730.000,00			
3.3.90.39	OUTROS SERVIÇOS DE TERCEIROS - PESSOA JURÍDICA	0.05.20	100.000,00			
3.3.90.47	OBRIGAÇÕES TRIBUTÁRIAS E CONTRIBUTIVAS	0.01.00	5.000,00			

**PREFEITURA DE CUMARU**

CENTRO - CNPJ:11097391/0001-20

Orçamento Programa - Exercício de 2022

Anexo 02

Página 12

Lei: , Data:

NATUREZA DA DESPESA POR ORGÃO

PODER ORGÃO	03 ENTIDADES SUPERVISIONADAS 01 FUNDO MUNICIPAL DE SAÚDE					
Código	Especificação	F.R.	Elemento	Modalidade	Grupo	Categoria Econômica
3.3.90.48	OUTROS AUXÍLIOS FINANCEIROS A PESSOA FÍSICA	0.01.00	35.000,00			
3.3.90.48	OUTROS AUXÍLIOS FINANCEIROS A PESSOA FÍSICA	0.05.09	25.000,00			
3.3.90.92	DESPESAS DE EXERCÍCIOS ANTERIORES	0.01.00	5.000,00			
3.3.90.93	INDENIZAÇÕES E RESTITUIÇÕES	0.02.09	43.000,00			
4.0.00.00	DESPESAS DE CAPITAL	0.000.000				870.000,00
4.4.00.00	INVESTIMENTOS	0.000.000			870.000,00	
4.4.90.00	APLICAÇÕES DIRETAS	0.000.000		870.000,00		
4.4.90.51	OBRAS E INSTALAÇÕES	0.01.00	110.000,00			
4.4.90.51	OBRAS E INSTALAÇÕES	0.05.09	30.000,00			
4.4.90.51	OBRAS E INSTALAÇÕES	0.05.09	200.000,00			
4.4.90.52	EQUIPAMENTOS E MATERIAL PERMANENTE	0.01.00	25.000,00			
4.4.90.52	EQUIPAMENTOS E MATERIAL PERMANENTE	0.02.09	170.000,00			
4.4.90.52	EQUIPAMENTOS E MATERIAL PERMANENTE	0.05.09	10.000,00			
4.4.90.52	EQUIPAMENTOS E MATERIAL PERMANENTE	0.05.09	300.000,00			
4.4.90.52	EQUIPAMENTOS E MATERIAL PERMANENTE	0.05.20	25.000,00			
TOTAL						11.660.000,00

**PREFEITURA DE CUMARU**

CENTRO - CNPJ:11097391/0001-20

Orçamento Programa - Exercício de 2022

Anexo 02

Página 13

Lei: , Data:

NATUREZA DA DESPESA POR ORGÃO

PODER ORGÃO	03 ENTIDADES SUPERVISIONADAS 02 FUNDO MUNICIPAL DE EDUCAÇÃO					
Código	Especificação	F.R.	Elemento	Modalidade	Grupo	Categoria Econômica
3.0.00.00	DESPESAS CORRENTES	0.000.000				15.180.000,00
3.1.00.00	PESSOAL E ENCARGOS SOCIAIS	0.000.000			11.356.000,00	
3.1.90.00	APLICAÇÕES DIRETAS	0.000.000		9.854.000,00		
3.1.90.04	CONTRATAÇÃO POR TEMPO DETERMINADO	0.01.00	4.000,00			
3.1.90.04	CONTRATAÇÃO POR TEMPO DETERMINADO	0.05.05	932.000,00			
3.1.90.04	CONTRATAÇÃO POR TEMPO DETERMINADO	0.05.05	1.100.000,00			
3.1.90.11	VENCIMENTOS E VANTAGENS FIXAS - PESSOAL CIVIL	0.01.00	33.000,00			
3.1.90.11	VENCIMENTOS E VANTAGENS FIXAS - PESSOAL CIVIL	0.05.05	7.032.000,00			
3.1.90.13	OBRIGAÇÕES PATRONAIS	0.01.00	2.000,00			
3.1.90.13	OBRIGAÇÕES PATRONAIS	0.05.05	150.000,00			
3.1.90.13	OBRIGAÇÕES PATRONAIS	0.05.05	200.000,00			
3.1.90.94	INDENIZAÇÕES E RESTITUIÇÕES TRABALHISTAS	0.01.00	1.000,00			
3.1.90.94	INDENIZAÇÕES E RESTITUIÇÕES TRABALHISTAS	0.05.05	100.000,00			
3.1.90.94	INDENIZAÇÕES E RESTITUIÇÕES TRABALHISTAS	0.05.05	300.000,00			
3.1.91.00	APLICAÇÕES DIRETAS- INTRA-ORÇAMENTÁRIAS	0.000.000		1.502.000,00		
3.1.91.13	OBRIGAÇÕES PATRONAIS	0.01.00	2.000,00			
3.1.91.13	OBRIGAÇÕES PATRONAIS	0.05.05	1.500.000,00			
3.3.00.00	OUTRAS DESPESAS CORRENTES	0.000.000			3.824.000,00	
3.3.90.00	APLICAÇÕES DIRETAS	0.000.000		3.824.000,00		
3.3.90.08	OUTROS BENEFÍCIOS ASSISTENCIAIS DO SERVIDOR E DO MILITAR	0.01.00	10.000,00			
3.3.90.08	OUTROS BENEFÍCIOS ASSISTENCIAIS DO SERVIDOR E DO MILITAR	0.05.05	38.000,00			
3.3.90.14	DIÁRIAS - CIVIL	0.01.00	25.000,00			
3.3.90.14	DIÁRIAS - CIVIL	0.05.05	10.000,00			
3.3.90.18	AUXÍLIO FINANCEIRO A ESTUDANTES	0.01.00	10.000,00			
3.3.90.30	MATERIAL DE CONSUMO	0.01.00	15.000,00			
3.3.90.30	MATERIAL DE CONSUMO	0.01.00	692.000,00			
3.3.90.30	MATERIAL DE CONSUMO	0.05.05	20.000,00			
3.3.90.30	MATERIAL DE CONSUMO	0.05.05	501.000,00			
3.3.90.30	MATERIAL DE CONSUMO	0.05.21	100.000,00			
3.3.90.30	MATERIAL DE CONSUMO	0.05.23	385.000,00			
3.3.90.30	MATERIAL DE CONSUMO	0.05.24	50.000,00			
3.3.90.30	MATERIAL DE CONSUMO	0.05.25	51.000,00			
3.3.90.32	MATERIAL, BEM OU SERVIÇO PARA DISTRIBUIÇÃO GRATUITA	0.01.00	60.000,00			
3.3.90.35	SERVIÇOS DE CONSULTORIA	0.01.00	5.000,00			
3.3.90.36	OUTROS SERVIÇOS DE TERCEIROS - PESSOA FÍSICA	0.01.00	6.000,00			
3.3.90.36	OUTROS SERVIÇOS DE TERCEIROS - PESSOA FÍSICA	0.01.00	76.000,00			
3.3.90.36	OUTROS SERVIÇOS DE TERCEIROS - PESSOA FÍSICA	0.05.05	20.000,00			
3.3.90.36	OUTROS SERVIÇOS DE TERCEIROS - PESSOA FÍSICA	0.05.05	51.000,00			
3.3.90.36	OUTROS SERVIÇOS DE TERCEIROS - PESSOA FÍSICA	0.05.21	30.000,00			

**PREFEITURA DE CUMARU**

CENTRO - CNPJ:11097391/0001-20

Orçamento Programa - Exercício de 2022

Anexo 02

Página 14

Lei: , Data:

NATUREZA DA DESPESA POR ORGÃO

PODER ORGÃO		03 ENTIDADES SUPERVISIONADAS 02 FUNDO MUNICIPAL DE EDUCAÇÃO				
Código	Especificação	F.R.	Elemento	Modalidade	Grupo	Categoria Econômica
3.3.90.36	OUTROS SERVIÇOS DE TERCEIROS - PESSOA FÍSICA	0.05.24	10.000,00			
3.3.90.36	OUTROS SERVIÇOS DE TERCEIROS - PESSOA FÍSICA	0.05.25	10.000,00			
3.3.90.39	OUTROS SERVIÇOS DE TERCEIROS - PESSOA JURÍDICA	0.01.00	6.000,00			
3.3.90.39	OUTROS SERVIÇOS DE TERCEIROS - PESSOA JURÍDICA	0.01.00	653.000,00			
3.3.90.39	OUTROS SERVIÇOS DE TERCEIROS - PESSOA JURÍDICA	0.02.31	100.000,00			
3.3.90.39	OUTROS SERVIÇOS DE TERCEIROS - PESSOA JURÍDICA	0.05.05	100.000,00			
3.3.90.39	OUTROS SERVIÇOS DE TERCEIROS - PESSOA JURÍDICA	0.05.05	301.000,00			
3.3.90.39	OUTROS SERVIÇOS DE TERCEIROS - PESSOA JURÍDICA	0.05.21	240.000,00			
3.3.90.39	OUTROS SERVIÇOS DE TERCEIROS - PESSOA JURÍDICA	0.05.22	20.000,00			
3.3.90.39	OUTROS SERVIÇOS DE TERCEIROS - PESSOA JURÍDICA	0.05.24	200.000,00			
3.3.90.39	OUTROS SERVIÇOS DE TERCEIROS - PESSOA JURÍDICA	0.05.25	20.000,00			
3.3.90.47	OBRIGAÇÕES TRIBUTÁRIAS E CONTRIBUTIVAS	0.01.00	2.000,00			
3.3.90.92	DESPESAS DE EXERCÍCIOS ANTERIORES	0.01.00	7.000,00			
4.0.00.00	DESPESAS DE CAPITAL	0.000.000				830.000,00
4.4.00.00	INVESTIMENTOS	0.000.000			730.000,00	
4.4.90.00	APLICAÇÕES DIRETAS	0.000.000		730.000,00		
4.4.90.51	OBRAS E INSTALAÇÕES	0.01.00	200.000,00			
4.4.90.51	OBRAS E INSTALAÇÕES	0.05.05	140.000,00			
4.4.90.51	OBRAS E INSTALAÇÕES	0.05.25	10.000,00			
4.4.90.52	EQUIPAMENTOS E MATERIAL PERMANENTE	0.01.00	10.000,00			
4.4.90.52	EQUIPAMENTOS E MATERIAL PERMANENTE	0.01.00	80.000,00			
4.4.90.52	EQUIPAMENTOS E MATERIAL PERMANENTE	0.05.05	60.000,00			
4.4.90.52	EQUIPAMENTOS E MATERIAL PERMANENTE	0.05.05	100.000,00			
4.4.90.52	EQUIPAMENTOS E MATERIAL PERMANENTE	0.05.21	50.000,00			
4.4.90.52	EQUIPAMENTOS E MATERIAL PERMANENTE	0.05.25	10.000,00			
4.4.90.61	AQUISIÇÃO DE IMÓVEIS	0.01.00	20.000,00			
4.4.90.61	AQUISIÇÃO DE IMÓVEIS	0.05.05	50.000,00			
4.6.00.00	AMORTIZAÇÃO DA DÍVIDA	0.000.000			100.000,00	
4.6.90.00	APLICAÇÕES DIRETAS	0.000.000		100.000,00		
4.6.90.71	PRINCIPAL DA DÍVIDA CONTRATUAL RESGATADA	0.01.00	100.000,00			
TOTAL						16.010.000,00

**PREFEITURA DE CUMARU**

CENTRO - CNPJ:11097391/0001-20

Orçamento Programa - Exercício de 2022

Anexo 02

Página 15

Lei: , Data:

NATUREZA DA DESPESA POR ORGÃO

PODER ORGÃO	03 ENTIDADES SUPERVISIONADAS 03 FUNDO MUNICIPAL DE ASSISTÊNCIA SOCIAL					
Código	Especificação	F.R.	Elemento	Modalidade	Grupo	Categoria Econômica
3.0.00.00	DESPESAS CORRENTES	0.000.000				2.549.000,00
3.1.00.00	PESSOAL E ENCARGOS SOCIAIS	0.000.000			881.000,00	
3.1.90.00	APLICAÇÕES DIRETAS	0.000.000		871.000,00		
3.1.90.04	CONTRATAÇÃO POR TEMPO DETERMINADO	0.01.00	93.000,00			
3.1.90.04	CONTRATAÇÃO POR TEMPO DETERMINADO	0.02.29	100.000,00			
3.1.90.04	CONTRATAÇÃO POR TEMPO DETERMINADO	0.05.16	232.000,00			
3.1.90.11	VENCIMENTOS E VANTAGENS FIXAS - PESSOAL CIVIL	0.01.00	266.000,00			
3.1.90.11	VENCIMENTOS E VANTAGENS FIXAS - PESSOAL CIVIL	0.05.16	25.000,00			
3.1.90.13	OBRIGAÇÕES PATRONAIS	0.01.00	90.000,00			
3.1.90.13	OBRIGAÇÕES PATRONAIS	0.02.29	20.000,00			
3.1.90.13	OBRIGAÇÕES PATRONAIS	0.05.16	40.000,00			
3.1.90.94	INDENIZAÇÕES E RESTITUIÇÕES TRABALHISTAS	0.01.00	5.000,00			
3.1.91.00	APLICAÇÕES DIRETAS- INTRA-ORÇAMENTÁRIAS	0.000.000		10.000,00		
3.1.91.13	OBRIGAÇÕES PATRONAIS	0.01.00	10.000,00			
3.3.00.00	OUTRAS DESPESAS CORRENTES	0.000.000			1.668.000,00	
3.3.50.00	TRANSFERÊNCIAS A INSTITUIÇÕES PRIVADAS SEM FINS LUCRATIVOS	0.000.000		2.000,00		
3.3.50.43	SUBVENÇÕES SOCIAIS	0.01.00	2.000,00			
3.3.90.00	APLICAÇÕES DIRETAS	0.000.000		1.666.000,00		
3.3.90.08	OUTROS BENEFÍCIOS ASSISTENCIAIS DO SERVIDOR E DO MILITAR	0.01.00	5.000,00			
3.3.90.14	DIÁRIAS - CIVIL	0.01.00	14.000,00			
3.3.90.14	DIÁRIAS - CIVIL	0.05.16	1.000,00			
3.3.90.30	MATERIAL DE CONSUMO	0.01.00	351.000,00			
3.3.90.30	MATERIAL DE CONSUMO	0.02.29	75.000,00			
3.3.90.30	MATERIAL DE CONSUMO	0.05.16	95.000,00			
3.3.90.32	MATERIAL, BEM OU SERVIÇO PARA DISTRIBUIÇÃO GRATUITA	0.01.00	17.000,00			
3.3.90.32	MATERIAL, BEM OU SERVIÇO PARA DISTRIBUIÇÃO GRATUITA	0.02.29	10.000,00			
3.3.90.32	MATERIAL, BEM OU SERVIÇO PARA DISTRIBUIÇÃO GRATUITA	0.05.16	7.000,00			
3.3.90.33	PASSAGENS E DESPESAS COM LOCOMOÇÃO	0.01.00	6.000,00			
3.3.90.35	SERVIÇOS DE CONSULTORIA	0.01.00	80.000,00			
3.3.90.36	OUTROS SERVIÇOS DE TERCEIROS - PESSOA FÍSICA	0.01.00	169.000,00			
3.3.90.36	OUTROS SERVIÇOS DE TERCEIROS - PESSOA FÍSICA	0.02.29	25.000,00			
3.3.90.36	OUTROS SERVIÇOS DE TERCEIROS - PESSOA FÍSICA	0.05.16	81.000,00			
3.3.90.39	OUTROS SERVIÇOS DE TERCEIROS - PESSOA JURÍDICA	0.01.00	295.000,00			
3.3.90.39	OUTROS SERVIÇOS DE TERCEIROS - PESSOA JURÍDICA	0.02.29	50.000,00			
3.3.90.39	OUTROS SERVIÇOS DE TERCEIROS - PESSOA JURÍDICA	0.05.16	174.000,00			
3.3.90.47	OBRIGAÇÕES TRIBUTÁRIAS E CONTRIBUTIVAS	0.01.00	2.000,00			
3.3.90.48	OUTROS AUXÍLIOS FINANCEIROS A PESSOA FÍSICA	0.01.00	206.000,00			
3.3.90.92	DESPESAS DE EXERCÍCIOS ANTERIORES	0.01.00	3.000,00			
4.0.00.00	DESPESAS DE CAPITAL	0.000.000				451.000,00



NATUREZA DA DESPESA POR ORGÃO

Lei: , Data:

PODER 03 ENTIDADES SUPERVISIONADAS
ORGÃO 03 FUNDO MUNICIPAL DE ASSISTÊNCIA SOCIAL

Código	Especificação	F.R.	Elemento	Modalidade	Grupo	Categoria Econômica
4.4.00.00	INVESTIMENTOS	0.000.000			451.000,00	
4.4.90.00	APLICAÇÕES DIRETAS	0.000.000		451.000,00		
4.4.90.51	OBRAS E INSTALAÇÕES	0.01.00	210.000,00			
4.4.90.51	OBRAS E INSTALAÇÕES	0.05.16	130.000,00			
4.4.90.52	EQUIPAMENTOS E MATERIAL PERMANENTE	0.01.00	76.000,00			
4.4.90.52	EQUIPAMENTOS E MATERIAL PERMANENTE	0.02.29	20.000,00			
4.4.90.52	EQUIPAMENTOS E MATERIAL PERMANENTE	0.05.16	15.000,00			
TOTAL						3.000.000,00

TOTAL GERAL

51.000.000,00

**PREFEITURA DE CUMARU**

CENTRO - CNPJ:11097391/0001-20

Orçamento Programa - Exercício de 2022

Anexo 06

Página 1

Lei: , Data:

PROGRAMA DE TRABALHO

(Inc.II, § 2º, Art.2º)

01 PODER LEGISLATIVO**01 CÂMARA MUNICIPAL DE CUMARU**

Código	Especificação	Operação Especial	Projetos	Atividades	T o t a l
01	Legislativa		50.000,00	2.040.000,00	2.090.000,00
01	031 Ação Legislativa		50.000,00	2.040.000,00	2.090.000,00
01	031 0101 Gestão Administrativa da Câmara Municipal		50.000,00	2.040.000,00	2.090.000,00
01.031.0101.1001.0000	Construção, Reforma e/ou Ampliação do Prédio da Câmara		50.000,00		50.000,00
01.031.0101.2001.0000	Manutenção das Atividades Legislativas			1.230.000,00	1.230.000,00
01.031.0101.2002.0000	Manutenção das Atividades da Câmara			460.000,00	460.000,00
01.031.0101.2004.0000	Manutenção do Controle Interno			50.000,00	50.000,00
01.031.0101.2005.0000	Despesas com Obrigações Patronais			300.000,00	300.000,00
28	Encargos Especiais	110.000,00			110.000,00
28	846 Outros Encargos Especiais	110.000,00			110.000,00
28	846 0004 Encargos Especiais da Câmara Municipal	110.000,00			110.000,00
28.846.0004.0006.0000	Pagamento de Precatórios da Câmara Municipal	10.000,00			10.000,00
28.846.0004.0007.0000	Indenizações e Restituições Diversas da Câmara Municipal	90.000,00			90.000,00
28.846.0004.0008.0000	Amortização da Dívida da Câmara Municipal	10.000,00			10.000,00
TOTAL		110.000,00	50.000,00	2.040.000,00	2.200.000,00

**PREFEITURA DE CUMARU**

CENTRO - CNPJ:11097391/0001-20

Orçamento Programa - Exercício de 2022

Anexo 06

Página 2

Lei: , Data:

PROGRAMA DE TRABALHO

(Inc.II, § 2º, Art.2º)

02 PODER EXECUTIVO**01 GABINETE DA PREFEITA**

Código	Especificação	Operação Especial	Projetos	Atividades	T o t a l
04	Administração			924.000,00	924.000,00
04	122 Administração Geral			784.000,00	784.000,00
04	122 0407 Administração Geral do Gabinete da Prefeita			784.000,00	784.000,00
04.122.0407.2201.0000	Gestão Técnica e Administrativa do Gabinete da Prefeita			780.000,00	780.000,00
04.122.0407.2352.0000	Manutenção da Coordenadoria Municipal de Políticas da Mulher			4.000,00	4.000,00
04	124 Controle Interno			140.000,00	140.000,00
04	124 0402 Controle Interno			140.000,00	140.000,00
04.124.0402.2202.0000	Manutenção do Controle Interno			140.000,00	140.000,00
TOTAL		0,00	0,00	924.000,00	924.000,00

**PREFEITURA DE CUMARU**

CENTRO - CNPJ:11097391/0001-20

Orçamento Programa - Exercício de 2022

Anexo 06

Página 3

Lei: , Data:

PROGRAMA DE TRABALHO

(Inc.II, § 2º, Art.2º)

02 PODER EXECUTIVO**02 SECRETARIA DE ACESSORIA ESPECIAL**

Código	Especificação	Operação Especial	Projetos	Atividades	T o t a l
04	Administração			378.000,00	378.000,00
04	122	Administração Geral		378.000,00	378.000,00
04	122 0408	Administração Geral da Sec. de Assessoria Especial		378.000,00	378.000,00
04.122.0408.2203.0000	Gestão Técnica e Administrativa da Sec. de Assuntos Jurídicos			365.000,00	365.000,00
04.122.0408.2204.0000	Divulgação Institucional, Imprensas e Publicações Diversas			13.000,00	13.000,00
TOTAL		0,00	0,00	378.000,00	378.000,00

**PREFEITURA DE CUMARU**

CENTRO - CNPJ:11097391/0001-20

Orçamento Programa - Exercício de 2022

Anexo 06

Página 4

Lei: , Data:

PROGRAMA DE TRABALHO

(Inc.II, § 2º, Art.2º)

02 PODER EXECUTIVO**03 SECRETARIA DE ADMINISTRAÇÃO E FINANÇAS**

Código	Especificação	Operação Especial	Projetos	Atividades	T o t a l
04	Administração			2.156.000,00	2.156.000,00
04	122 Administração Geral			2.146.000,00	2.146.000,00
04	122 0403 Previdência Social a Segurados			660.000,00	660.000,00
04.122.0403.2306.0000	Obrigações Patronais			660.000,00	660.000,00
04	122 0404 Pasep			500.000,00	500.000,00
04.122.0404.2305.0000	Desp. Pagamentos de Obrigações Tributárias e Contribuições Sociais - PASEP e INSS PRESTADOR			500.000,00	500.000,00
04	122 0409 Administração Geral da Sec. de Administração e Finanças			971.000,00	971.000,00
04.122.0409.2205.0000	Manutenção da Secretaria de Administração e Finanças			966.000,00	966.000,00
04.122.0409.2207.0000	Manutenção do Patrimônio Público			5.000,00	5.000,00
04	122 0416 Desenvolvimento Socioeconômico Municipal			15.000,00	15.000,00
04.122.0416.2351.0000	Incentivo ao Desenvolvimento Socioeconômico Municipal			15.000,00	15.000,00
04	128 Formação de Recursos Humanos			10.000,00	10.000,00
04	128 0406 Formação de Recursos Humanos			10.000,00	10.000,00
04.128.0406.2303.0000	Capacitação, Qualificação e Treinamento de Servidores da Administração Municipal			10.000,00	10.000,00
28	Encargos Especiais	305.000,00			305.000,00
28	846 Outros Encargos Especiais	305.000,00			305.000,00
28	846 0003 Encargos Especiais	305.000,00			305.000,00
28.846.0003.0001.0000	Pagamento de Precatórios e Sentenças Judiciais	55.000,00			55.000,00
28.846.0003.0004.0000	Indenizações e Restituições Diversas	40.000,00			40.000,00
28.846.0003.0005.0000	Amortização da Dívida	210.000,00			210.000,00
99	Reserva de Contingência	510.000,00			510.000,00
99	999 Reserva de Contingência	510.000,00			510.000,00
99	999 9999 Reserva de Contingência	510.000,00			510.000,00
99.999.9999.9999.0000	Reserva de Contingência	510.000,00			510.000,00
TOTAL		815.000,00	0,00	2.156.000,00	2.971.000,00

**PREFEITURA DE CUMARU**

CENTRO - CNPJ:11097391/0001-20

Orçamento Programa - Exercício de 2022

Anexo 06

Página 5

Lei: , Data:

PROGRAMA DE TRABALHO

(Inc.II, § 2º, Art.2º)

02 PODER EXECUTIVO**05 SECRETARIA DE CULTURA, TURISMO E ESPORTE**

Código	Especificação	Operação Especial	Projetos	Atividades	T o t a l
13	Cultura			647.000,00	647.000,00
13	392	Difusão Cultural		647.000,00	647.000,00
13	392	0410	Administração Geral da Sec. de Cultura, Turismo e Esportes	91.000,00	91.000,00
13.392.0410.2229.0000	Gestão Técnica e Administrativa da Sec. de Cultura, Turismo e Esportes			78.000,00	78.000,00
13.392.0410.2230.0000	Manutenção da Biblioteca			3.000,00	3.000,00
13.392.0410.2312.0000	Subvenções Sociais as Entidades Culturais e Esportivas			10.000,00	10.000,00
13	392	2303	Apoio a Difusão Cultural	556.000,00	556.000,00
13.392.2303.2232.0000	Apoio as Atividades Festivas, Culturais e Folclóricas			556.000,00	556.000,00
23	Comércio e Serviços			7.000,00	7.000,00
23	695	Turismo		7.000,00	7.000,00
23	695	2301	Promoção do Turismo	7.000,00	7.000,00
23.695.2301.2233.0000	Incentivo ao Turismo			7.000,00	7.000,00
27	Desporto e Lazer			18.000,00	18.000,00
27	812	Desporto Comunitário		18.000,00	18.000,00
27	812	2701	Desporto Amador	18.000,00	18.000,00
27.812.2701.2234.0000	Apoio ao Desporto Amador			18.000,00	18.000,00
TOTAL		0,00	0,00	672.000,00	672.000,00

**PREFEITURA DE CUMARU**

CENTRO - CNPJ:11097391/0001-20

Orçamento Programa - Exercício de 2022

Anexo 06

Página 6

Lei: , Data:

PROGRAMA DE TRABALHO

(Inc.II, § 2º, Art.2º)

02 PODER EXECUTIVO**08 SECRETARIA DE INFRAESTRUTURA**

Código	Especificação	Operação Especial	Projetos	Atividades	T o t a l
06	Segurança Pública			11.000,00	11.000,00
06	182 Defesa Civil			11.000,00	11.000,00
06	182 0601 Defesa Civil			11.000,00	11.000,00
06.182.0601.2246.0000	Coordenação Municipal Prevenção e Defesa Civil			11.000,00	11.000,00
15	Urbanismo		1.185.000,00	1.915.000,00	3.100.000,00
15	451 Infraestrutura Urbana		865.000,00	1.015.000,00	1.880.000,00
15	451 0411 Administração Geral da Sec. de Infraestrutura			1.015.000,00	1.015.000,00
15.451.0411.2313.0000	Manutenção das Atividades da Secretaria de Infraestrutura			1.015.000,00	1.015.000,00
15	451 1501 Planejamento Urbano		510.000,00		510.000,00
15.451.1501.1119.0000	Construção, Ampliação e/ou Recuperação de Calçamento, Meio Fio e Pavimentação Asfáltica		510.000,00		510.000,00
15	451 1502 Infraestrutura Urbana		160.000,00		160.000,00
15.451.1502.1125.0000	Construção, Ampliação e Restauração de Cemitérios		160.000,00		160.000,00
15	451 1503 Ampliação do Patrimônio Público		25.000,00		25.000,00
15.451.1503.1116.0000	Construção, Ampliação e Restauração de Prédios Públicos		10.000,00		10.000,00
15.451.1503.1120.0000	Const., Amp. e Rest. de Canal, Muro de Arrimo, Encostas		5.000,00		5.000,00
15.451.1503.1121.0000	Desapropriações		10.000,00		10.000,00
15	451 1504 Aterro Sanitário		30.000,00		30.000,00
15.451.1504.1122.0000	Construção de Aterro Sanitário		30.000,00		30.000,00
15	451 1505 Iluminação Pública		10.000,00		10.000,00
15.451.1505.1174.0000	Expansão e Melhoria da Iluminação Pública Urbana e Rural		10.000,00		10.000,00
15	451 1506 Distrito Industrial		130.000,00		130.000,00
15.451.1506.1170.0000	Construção , Reforma e/ou Ampliação do Distrito Industrial		130.000,00		130.000,00
15	452 Serviços Urbanos			900.000,00	900.000,00
15	452 1505 Iluminação Pública			900.000,00	900.000,00
15.452.1505.2250.0000	Manutenção da Iluminação Pública			900.000,00	900.000,00
15	813 Lazer		320.000,00		320.000,00
15	813 1502 Infraestrutura Urbana		320.000,00		320.000,00
15.813.1502.1128.0000	Construção e Restauração de Praças, Parques, Jardins e Áreas de Lazer		320.000,00		320.000,00
16	Habitação		40.000,00		40.000,00
16	482 Habitação Urbana		40.000,00		40.000,00
16	482 1601 Habitações Urbanas		40.000,00		40.000,00
16.482.1601.1129.0000	Construção e Restauração de Casas Populares		40.000,00		40.000,00
17	Saneamento		50.000,00	172.000,00	222.000,00
17	512 Saneamento Básico Urbano		50.000,00	172.000,00	222.000,00
17	512 1701 Saneamento Sanitário e Coleta Seletiva		50.000,00	172.000,00	222.000,00
17.512.1701.1130.0000	Construção e Restauração de Esgotos, Galerias e F. Sépticas		50.000,00		50.000,00
17.512.1701.2331.0000	Manutenção do Sistema de Saneamento Sanitário, Coleta Seletiva e Resíduos Sólidos			172.000,00	172.000,00
18	Gestão Ambiental		15.000,00		15.000,00

**PREFEITURA DE CUMARU**

CENTRO - CNPJ:11097391/0001-20

Orçamento Programa - Exercício de 2022

Anexo 06

Página 7

Lei: , Data:

PROGRAMA DE TRABALHO

(Inc.II, § 2º, Art.2º)

02 PODER EXECUTIVO**08 SECRETARIA DE INFRAESTRUTURA**

Código	Especificação	Operação Especial	Projetos	Atividades	T o t a l
18 544	Recursos Hídricos		15.000,00		15.000,00
18 544 1802	Recursos Hídricos		15.000,00		15.000,00
18.544.1802.1132.0000	Construção e Ampliação de Reservatórios Hídricos		10.000,00		10.000,00
18.544.1802.1175.0000	Expansão do Sistema de Abastecimento e Tratamento de Água		5.000,00		5.000,00
23	Comércio e Serviços		50.000,00		50.000,00
23 691	Promoção Comercial		50.000,00		50.000,00
23 691 2302	Comercialização		50.000,00		50.000,00
23.691.2302.1134.0000	Const. Ampliação e/ou Reforma de Mercados e Matadouros		40.000,00		40.000,00
23.691.2302.1173.0000	Revitalização, Implantação e Expansão das Feiras Livres		10.000,00		10.000,00
26	Transporte		160.000,00		160.000,00
26 782	Transporte Rodoviário		160.000,00		160.000,00
26 782 2601	Estradas Vicinais		160.000,00		160.000,00
26.782.2601.1139.0000	Construção, Ampliação e Recuperação de Pontes, Bueiros, Passagens Molhadas e Estradas Vicinais		130.000,00		130.000,00
26.782.2601.1140.0000	Construção e Restauração de Abrigos de Passageiros		30.000,00		30.000,00
27	Desporto e Lazer		320.000,00		320.000,00
27 813	Lazer		320.000,00		320.000,00
27 813 2701	Desporto Amador		320.000,00		320.000,00
27.813.2701.1141.0000	Construção, Ampliação e Restauração de Quadras e Campos de Esportes		320.000,00		320.000,00
TOTAL		0,00	1.820.000,00	2.098.000,00	3.918.000,00

**PREFEITURA DE CUMARU**

CENTRO - CNPJ:11097391/0001-20

Orçamento Programa - Exercício de 2022

Anexo 06

Página 8

Lei: , Data:

PROGRAMA DE TRABALHO

(Inc.II, § 2º, Art.2º)

02 PODER EXECUTIVO**09 SECRETARIA DE AGRICULTURA, INDÚSTRIA E COMÉRCIO**

Código	Especificação	Operação Especial	Projetos	Atividades	T o t a l
20	Agricultura			1.549.000,00	1.549.000,00
20	122 Administração Geral			1.501.000,00	1.501.000,00
20	122 0412 Administração Geral de Sec. de Agricultura, Indústria e Comércio			1.501.000,00	1.501.000,00
20.122.0412.2252.0000	Gestão Técnica e Administrativa da Sec. de Agric. Indústria e Comércio			1.501.000,00	1.501.000,00
20	606 Extensão Rural			48.000,00	48.000,00
20	606 0960 Incentivo aos Produtos Agropecuários			8.000,00	8.000,00
20.606.0960.2332.0000	Manutenção da Infraestrutura no Setor Agropecuário			8.000,00	8.000,00
20	606 2002 Extensão Rural			40.000,00	40.000,00
20.606.2002.2330.0000	Apoio ao Produtor Rural e Agricultura Familiar			40.000,00	40.000,00
23	Comércio e Serviços			105.000,00	105.000,00
23	691 Promoção Comercial			101.000,00	101.000,00
23	691 2302 Comercialização			101.000,00	101.000,00
23.691.2302.2253.0000	Manutenção de Mercados, Matadouros e Feiras Livres			101.000,00	101.000,00
23	692 Comercialização			4.000,00	4.000,00
23	692 2302 Comercialização			4.000,00	4.000,00
23.692.2302.2255.0000	Apoio a Indústria e ao Comércio			4.000,00	4.000,00
TOTAL		0,00	0,00	1.654.000,00	1.654.000,00



PREFEITURA DE CUMARU

CENTRO - CNPJ:11097391/0001-20

Orçamento Programa - Exercício de 2022

Anexo 06

Página 9

Lei: , Data:

PROGRAMA DE TRABALHO

(Inc.II, § 2º, Art.2º)

02 PODER EXECUTIVO

10 SECRETARIA DE GOVERNO

Código	Especificação	Operação Especial	Projetos	Atividades	T o t a l
04	Administração			105.000,00	105.000,00
04	122 Administração Geral			105.000,00	105.000,00
04	122 0413 Administração Geral da Sec. de Governo			105.000,00	105.000,00
04.122.0413.2256.0000	Gestão Técnica e Administrativa da Secretaria de Governo			105.000,00	105.000,00
TOTAL		0,00	0,00	105.000,00	105.000,00



PREFEITURA DE CUMARU

CENTRO - CNPJ:11097391/0001-20

Orçamento Programa - Exercício de 2022

Anexo 06

Página 10

Lei: , Data:

PROGRAMA DE TRABALHO

(Inc.II, § 2º, Art.2º)

02 PODER EXECUTIVO

11 SEC. EXTRAORDINÁRIA DE ARTICULAÇÃO E PROJETOS ESPECIAIS

Código	Especificação	Operação Especial	Projetos	Atividades	T o t a l
04	Administração			108.000,00	108.000,00
04	122 Administração Geral			108.000,00	108.000,00
04	122 0414 Administração Geral da Sec. Extraordinária de Art. e Projetos Especiais			108.000,00	108.000,00
04.122.0414.2257.0000	Gestão Técnica e Admin. da Sec. Extraordinária de Articulação e Projetos Especiais			105.000,00	105.000,00
04.122.0414.2258.0000	Manutenção de Projetos Especiais			3.000,00	3.000,00
TOTAL		0,00	0,00	108.000,00	108.000,00

**PREFEITURA DE CUMARU**

CENTRO - CNPJ:11097391/0001-20

Orçamento Programa - Exercício de 2022

Anexo 06

Página 11

Lei: , Data:

PROGRAMA DE TRABALHO

(Inc.II, § 2º, Art.2º)

02 PODER EXECUTIVO**16 CUMARUPREV**

Código	Especificação	Operação Especial	Projetos	Atividades	T o t a l
04	Administração		10.000,00	273.000,00	283.000,00
04	122 Administração Geral		10.000,00	273.000,00	283.000,00
04	122 0415 Administração Geral do Fundo de Previdência		10.000,00	273.000,00	283.000,00
04.122.0415.1167.0000	Construção, Reforma e/ou Ampliação no Fundo de Previdência		10.000,00		10.000,00
04.122.0415.2289.0000	Gestão Técnica Administrativa do CumarúPrev			273.000,00	273.000,00
09	Previdência Social			7.117.000,00	7.117.000,00
09	271 Previdência Básica			7.117.000,00	7.117.000,00
09	271 0901 Previdência Social a Inativos e Pensionistas			7.117.000,00	7.117.000,00
09.271.0901.2307.0000	Manutenção das Atividades Previdenciárias			7.117.000,00	7.117.000,00
TOTAL		0,00	10.000,00	7.390.000,00	7.400.000,00

**PREFEITURA DE CUMARU**

CENTRO - CNPJ:11097391/0001-20

Orçamento Programa - Exercício de 2022

Anexo 06

Página 12

Lei: , Data:

PROGRAMA DE TRABALHO

(Inc.II, § 2º, Art.2º)

03 ENTIDADES SUPERVISIONADAS**01 FUNDO MUNICIPAL DE SAÚDE**

Código	Especificação	Operação Especial	Projetos	Atividades	T o t a l
10	Saúde		340.000,00	11.320.000,00	11.660.000,00
10	122 Administração Geral		10.000,00	1.115.000,00	1.125.000,00
10	122 1007 Gestão Administrativa do Fundo Municipal de Saúde		10.000,00	1.115.000,00	1.125.000,00
10.122.1007.1164.0000	Construção, Reforma e/ou Ampliação da Secretaria Municipal de Saúde		10.000,00		10.000,00
10.122.1007.2264.0000	Gestão Técnica e Administrativa do FMS			1.080.000,00	1.080.000,00
10.122.1007.2300.0000	Manutenção das Atividades do Conselho Municipal de Saúde			20.000,00	20.000,00
10.122.1007.2336.0000	Manutenção das Atividades do Calendário Anual do Fundo de Saúde			15.000,00	15.000,00
10	301 Atenção Básica		200.000,00	5.943.000,00	6.143.000,00
10	301 1008 Atenção Primária à Saúde		200.000,00	5.943.000,00	6.143.000,00
10.301.1008.1179.0000	Const. Amp. e Restauração das Unidades de Saúde - Atenção Primária		200.000,00		200.000,00
10.301.1008.2325.0000	Manutenção das Ações da Atenção Primária à Saúde			5.943.000,00	5.943.000,00
10	302 Assistência Hospitalar e Ambulatorial		130.000,00	3.718.000,00	3.848.000,00
10	302 1009 Atenção Especializada		130.000,00	3.718.000,00	3.848.000,00
10.302.1009.1178.0000	Construção, Ampliação e/ou Reforma de Unidades de Saúde - Atenção Especializada		130.000,00		130.000,00
10.302.1009.2326.0000	Manutenção das Ações da Atenção Especializadas de Saúde			3.718.000,00	3.718.000,00
10	303 Suporte Profilático e Terapêutico			110.000,00	110.000,00
10	303 1010 Assistência Farmacêutica			110.000,00	110.000,00
10.303.1010.2267.0000	Manutenção do Programa Farmácia Básica			110.000,00	110.000,00
10	305 Vigilância Epidemiológica			404.000,00	404.000,00
10	305 1011 Vigilância em Saúde			404.000,00	404.000,00
10.305.1011.2327.0000	Manutenção das Ações da Vigilância em Saúde			404.000,00	404.000,00
10	306 Alimentação e Nutrição			30.000,00	30.000,00
10	306 1006 Saúde Materno Infantil			30.000,00	30.000,00
10.306.1006.2329.0000	Manutenção do Pré-natal e Puerpério			30.000,00	30.000,00
TOTAL		0,00	340.000,00	11.320.000,00	11.660.000,00

**PREFEITURA DE CUMARU**

CENTRO - CNPJ:11097391/0001-20

Orçamento Programa - Exercício de 2022

Anexo 06

Página 13

Lei: , Data:

PROGRAMA DE TRABALHO

(Inc.II, § 2º, Art.2º)

03 ENTIDADES SUPERVISIONADAS**02 FUNDO MUNICIPAL DE EDUCAÇÃO**

Código	Especificação	Operação Especial	Projetos	Atividades	T o t a l
12	Educação		420.000,00	15.590.000,00	16.010.000,00
12	122	Administração Geral		32.000,00	32.000,00
12	122	1203	Gestão da Política de Educação	32.000,00	32.000,00
12.122.1203.2337.0000	Manutenção das Atividades dos Conselhos da Educação			12.000,00	12.000,00
12.122.1203.2338.0000	Manutenção das Atividades do Calendário Anual do Fundo de Educação			20.000,00	20.000,00
12	306	Alimentação e Nutrição		470.000,00	470.000,00
12	306	1201	Alimentação e Nutrição	470.000,00	470.000,00
12.306.1201.2227.0000	Programa de Alimentação Escolar			470.000,00	470.000,00
12	361	Ensino Fundamental	310.000,00	14.774.000,00	15.084.000,00
12	361	1202	Desenvolvimento do Ensino Fundamental	13.037.000,00	13.347.000,00
12.361.1202.1105.0000	Const., Amp. e Reforma de Unidades Escolares e Quadras Esportivas	310.000,00			310.000,00
12.361.1202.2214.0000	Manutenção do Ensino Fundamental			670.000,00	670.000,00
12.361.1202.2314.0000	Manutenção das Atividades do Programa Salário Educação			420.000,00	420.000,00
12.361.1202.2343.0000	Manutenção do Ensino Fundamental 70%			9.010.000,00	9.010.000,00
12.361.1202.2344.0000	Manutenção do Ensino Fundamental 30%			2.918.000,00	2.918.000,00
12.361.1202.2345.0000	Implantação e Manutenção da Educação Ambiental e Sustentável			7.000,00	7.000,00
12.361.1202.2347.0000	Incentivo as Atividades Culturais na Rede de Ensino			12.000,00	12.000,00
12	361	1203	Gestão da Política de Educação	397.000,00	397.000,00
12.361.1203.2320.0000	Aquisição de Fardamento			75.000,00	75.000,00
12.361.1203.2341.0000	Manutenção das Atividades do Fundo de Educação			322.000,00	322.000,00
12	361	1205	Programa Transporte Escolar	1.290.000,00	1.290.000,00
12.361.1205.2223.0000	Manutenção do Transporte Escolar			970.000,00	970.000,00
12.361.1205.2263.0000	Manutenção do Transporte Escolar			320.000,00	320.000,00
12	361	1209	Formação de Recursos Humanos	20.000,00	20.000,00
12.361.1209.2340.0000	Capacitação, Treinamento e Qualificação de Servidores			20.000,00	20.000,00
12	361	1210	Inclusão Digital e Tecnológica da Rede de Ensino	30.000,00	30.000,00
12.361.1210.2342.0000	Implantação e Manutenção do Núcleo de Tecnologia e Informação Digital da Rede de Ensino			30.000,00	30.000,00
12	364	Ensino Superior		10.000,00	10.000,00
12	364	1203	Gestão da Política de Educação	10.000,00	10.000,00
12.364.1203.2219.0000	Concessão de Bolsas de Estudos			10.000,00	10.000,00
12	365	Educação Infantil	110.000,00	278.000,00	388.000,00
12	365	1206	Desenvolvimento da Educação Infantil	278.000,00	388.000,00
12.365.1206.1168.0000	Construção, Reforma e/ou Ampliação de Creches	110.000,00			110.000,00
12.365.1206.2220.0000	Manutenção da Educação Infantil			18.000,00	18.000,00
12.365.1206.2346.0000	Manutenção do Ensino Infantil 70%			30.000,00	30.000,00
12.365.1206.2348.0000	Manutenção do Ensino Infantil 30%			230.000,00	230.000,00
12	366	Educação de Jovens e Adultos		21.000,00	21.000,00

**PREFEITURA DE CUMARU**

CENTRO - CNPJ:11097391/0001-20

Orçamento Programa - Exercício de 2022

Anexo 06

Página 14

Lei: , Data:

PROGRAMA DE TRABALHO

(Inc.II, § 2º, Art.2º)

03 ENTIDADES SUPERVISIONADAS**02 FUNDO MUNICIPAL DE EDUCAÇÃO**

Código	Especificação	Operação Especial	Projetos	Atividades	T o t a l
12 366 1207	Brasil Alfabetizado e Educação de Jovens e Adultos			21.000,00	21.000,00
12.366.1207.2221.0000	Manutenção da Educação de Jovens e Adultos			14.000,00	14.000,00
12.366.1207.2349.0000	Alfabetização de Jovens e Adultos 70%			2.000,00	2.000,00
12.366.1207.2350.0000	Alfabetização de Jovens e Adulto 30%			5.000,00	5.000,00
12 367	Educação Especial			5.000,00	5.000,00
12 367 1208	Desenvolvimento da Educação Especial			5.000,00	5.000,00
12.367.1208.2222.0000	Manutenção da Educação Especial			5.000,00	5.000,00
TOTAL		0,00	420.000,00	15.590.000,00	16.010.000,00

**PREFEITURA DE CUMARU**

CENTRO - CNPJ:11097391/0001-20

Orçamento Programa - Exercício de 2022

Anexo 06

Página 15

Lei: , Data:

PROGRAMA DE TRABALHO

(Inc.II, § 2º, Art.2º)

03 ENTIDADES SUPERVISIONADAS**03 FUNDO MUNICIPAL DE ASSISTÊNCIA SOCIAL**

Código	Especificação	Operação Especial	Projetos	Atividades	Total
08	Assistência Social		340.000,00	2.660.000,00	3.000.000,00
08	122 Administração Geral		10.000,00	574.000,00	584.000,00
08	122 0808 Gestão Administrativa do Fundo Municipal de Assistência Social		10.000,00	574.000,00	584.000,00
08.122.0808.1161.0000	Construção, Reforma e ou Ampliação das Instalações do FMAS		10.000,00		10.000,00
08.122.0808.2277.0000	Gestão Técnica e Administrativa do Fundo Municipal de Assistência Social			544.000,00	544.000,00
08.122.0808.2296.0000	Supervisão e Coordenação das Políticas de Ação Social			10.000,00	10.000,00
08.122.0808.2335.0000	Manutenção das Atividades do Calendário Anual da Assistência Social			20.000,00	20.000,00
08	242 Assistência ao Portador de Deficiência			34.000,00	34.000,00
08	242 0803 Assistência Geral			34.000,00	34.000,00
08.242.0803.2279.0000	Apoio a Pessoas Especiais			34.000,00	34.000,00
08	243 Assistência à Criança e ao Adolescente		150.000,00	401.000,00	551.000,00
08	243 0802 Assistência a Infância e à Juventude			143.000,00	143.000,00
08.243.0802.2237.0000	Manutenção do Conselho Tutelar			143.000,00	143.000,00
08	243 0804 Proteção Social Básica		150.000,00	237.000,00	387.000,00
08.243.0804.1176.0000	Construção, Reforma e/ou Ampliação em Imóveis Vinculados a Proteção Básica		150.000,00		150.000,00
08.243.0804.2280.0000	Manutenção do Programa de Apoio a Criança e Adolescente			71.000,00	71.000,00
08.243.0804.2282.0000	Manutenção do Programa Acessuas/Trabalho			26.000,00	26.000,00
08.243.0804.2317.0000	Manutenção das Atividades do Programa Primeira Infância - SUAS - (Criança Feliz)			140.000,00	140.000,00
08	243 0807 Assistência ao Menor			21.000,00	21.000,00
08.243.0807.2288.0000	Manutenção do FUMDECA			11.000,00	11.000,00
08.243.0807.2334.0000	Manutenção das Atividades dos Conselhos do FUMDECA			10.000,00	10.000,00
08	244 Assistência Comunitária		180.000,00	1.638.000,00	1.818.000,00
08	244 0803 Assistência Geral			363.000,00	363.000,00
08.244.0803.2241.0000	Subvenções a Associações e Fundações			2.000,00	2.000,00
08.244.0803.2243.0000	Recuperação de Casas Populares			5.000,00	5.000,00
08.244.0803.2244.0000	Manutenção do Programa Cartão Cidadão			5.000,00	5.000,00
08.244.0803.2285.0000	Manutenção dos Conselhos do FMAS			18.000,00	18.000,00
08.244.0803.2286.0000	Manutenção do Programa IGD-SUAS			40.000,00	40.000,00
08.244.0803.2295.0000	Manutenção da Casa de Passagem			3.000,00	3.000,00
08.244.0803.2316.0000	Manutenção do Programa Agentes da Cidadania			200.000,00	200.000,00
08.244.0803.2322.0000	Benefícios Eventuais de Assistencialismo (Enxovais, Cestas Básicas, Aux. Funeral e Outros)			70.000,00	70.000,00
08.244.0803.2324.0000	Implantação, Ampliação e Manutenção dos Centros de Atendimentos Assistenciais			20.000,00	20.000,00
08	244 0804 Proteção Social Básica			645.000,00	645.000,00
08.244.0804.2283.0000	Centro de Referência de Assistência Social - CRAS/PAIF			220.000,00	220.000,00
08.244.0804.2339.0000	Serviço de Convivência e Fortalecimento de Vínculo - SCFV			425.000,00	425.000,00
08	244 0805 Programa Bolsa Família			305.000,00	305.000,00
08.244.0805.2284.0000	Manutenção do Programa Bolsa Família/Índice de Gestão Descentralizada - IGDBF			305.000,00	305.000,00

**PREFEITURA DE CUMARU**

CENTRO - CNPJ:11097391/0001-20

Orçamento Programa - Exercício de 2022

Anexo 06

Página 16

Lei: , Data:

PROGRAMA DE TRABALHO

(Inc.II, § 2º, Art.2º)

03 ENTIDADES SUPERVISIONADAS**03 FUNDO MUNICIPAL DE ASSISTÊNCIA SOCIAL**

Código	Especificação	Operação Especial	Projetos	Atividades	T o t a l
08 244 0809	Proteção Social Especial		180.000,00	325.000,00	505.000,00
08.244.0809.1177.0000	Construção, Reforma e/ou Ampliação em Imóveis Vinculados a Proteção Especial		180.000,00		180.000,00
08.244.0809.2318.0000	Serviços de Proteção e Atendimento Especializado a Família e Indivíduos - PAEFI/CREAS			325.000,00	325.000,00
08 306	Alimentação e Nutrição			13.000,00	13.000,00
08 306 0806	Alimentação e Nutrição			13.000,00	13.000,00
08.306.0806.2287.0000	Segurança Alimentar e Nutrição			3.000,00	3.000,00
08.306.0806.2321.0000	Cozinha Comunitária Sustentável			10.000,00	10.000,00
TOTAL		0,00	340.000,00	2.660.000,00	3.000.000,00
TOTAL GERAL		925.000,00	2.980.000,00	47.095.000,00	51.000.000,00

**PREFEITURA DE CUMARU**

CENTRO - CNPJ:11097391/0001-20

Orçamento Programa - Exercício de 2022

Anexo 07

Página 1

Lei: , Data:

**PROGRAMA DE TRABALHO DO GOVERNO
DEMONSTRATIVO DE FUNÇÕES, SUBFUNÇÕES E PROGRAMAS
POR PROJETOS, ATIVIDADES E OPERAÇÕES ESPECIAIS
(Inc.II, § 2º, Art.2º)**

Código	Especificação	Operação Especial	Projetos	Atividades	T o t a l
01	Legislativa	0,00	50.000,00	2.040.000,00	2.090.000,00
01	031 Ação Legislativa	0,00	50.000,00	2.040.000,00	2.090.000,00
01	031 0101 Gestão Administrativa da Câmara Municipal	0,00	50.000,00	2.040.000,00	2.090.000,00
01.031.0101.1001.0000	Construção, Reforma e/ou Ampliação do Prédio da Câmara	0,00	50.000,00	0,00	50.000,00
01.031.0101.2001.0000	Manutenção das Atividades Legislativas	0,00	0,00	1.230.000,00	1.230.000,00
01.031.0101.2002.0000	Manutenção das Atividades da Câmara	0,00	0,00	460.000,00	460.000,00
01.031.0101.2004.0000	Manutenção do Controle Interno	0,00	0,00	50.000,00	50.000,00
01.031.0101.2005.0000	Despesas com Obrigações Patronais	0,00	0,00	300.000,00	300.000,00
04	Administração	0,00	10.000,00	3.944.000,00	3.954.000,00
04	122 Administração Geral	0,00	10.000,00	3.794.000,00	3.804.000,00
04	122 0403 Previdência Social a Segurados	0,00	0,00	660.000,00	660.000,00
04.122.0403.2306.0000	Obrigações Patronais	0,00	0,00	660.000,00	660.000,00
04	122 0404 Pasep	0,00	0,00	500.000,00	500.000,00
04.122.0404.2305.0000	Disp. Pagamentos de Obrigações Tributárias e Contribuições Sociais - PASEP e INSS PRESTADOR	0,00	0,00	500.000,00	500.000,00
04	122 0407 Administração Geral do Gabinete da Prefeita	0,00	0,00	784.000,00	784.000,00
04.122.0407.2201.0000	Gestão Técnica e Administrativa do Gabinete da Prefeita	0,00	0,00	780.000,00	780.000,00
04.122.0407.2352.0000	Manutenção da Coordenadoria Municipal de Políticas da Mulher	0,00	0,00	4.000,00	4.000,00
04	122 0408 Administração Geral da Sec. de Assessoria Especial	0,00	0,00	378.000,00	378.000,00
04.122.0408.2203.0000	Gestão Técnica e Administrativa da Sec. de Assuntos Jurídicos	0,00	0,00	365.000,00	365.000,00
04.122.0408.2204.0000	Divulgação Institucional, Imprensa e Publicações Diversas	0,00	0,00	13.000,00	13.000,00
04	122 0409 Administração Geral da Sec. de Administração e Finanças	0,00	0,00	971.000,00	971.000,00
04.122.0409.2205.0000	Manutenção da Secretaria de Administração e Finanças	0,00	0,00	966.000,00	966.000,00
04.122.0409.2207.0000	Manutenção do Patrimônio Público	0,00	0,00	5.000,00	5.000,00
04	122 0413 Administração Geral da Sec. de Governo	0,00	0,00	105.000,00	105.000,00
04.122.0413.2256.0000	Gestão Técnica e Administrativa da Secretaria de Governo	0,00	0,00	105.000,00	105.000,00
04	122 0414 Administração Geral da Sec. Extraordinária de Art. e Projetos Especiais	0,00	0,00	108.000,00	108.000,00
04.122.0414.2257.0000	Gestão Técnica e Admin. da Sec. Extraordinária de Articulação e Projetos Especiais	0,00	0,00	105.000,00	105.000,00
04.122.0414.2258.0000	Manutenção de Projetos Especiais	0,00	0,00	3.000,00	3.000,00
04	122 0415 Administração Geral do Fundo de Previdência	0,00	10.000,00	273.000,00	283.000,00
04.122.0415.1167.0000	Construção, Reforma e/ou Ampliação no Fundo de Previdência	0,00	10.000,00	0,00	10.000,00
04.122.0415.2289.0000	Gestão Técnica Administrativa do CumaruPrev	0,00	0,00	273.000,00	273.000,00
04	122 0416 Desenvolvimento Socioeconômico Municipal	0,00	0,00	15.000,00	15.000,00
04.122.0416.2351.0000	Incentivo ao Desenvolvimento Socioeconômico Municipal	0,00	0,00	15.000,00	15.000,00
04	124 Controle Interno	0,00	0,00	140.000,00	140.000,00
04	124 0402 Controle Interno	0,00	0,00	140.000,00	140.000,00
04.124.0402.2202.0000	Manutenção do Controle Interno	0,00	0,00	140.000,00	140.000,00
04	128 Formação de Recursos Humanos	0,00	0,00	10.000,00	10.000,00
04	128 0406 Formação de Recursos Humanos	0,00	0,00	10.000,00	10.000,00
04.128.0406.2303.0000	Capacitação, Qualificação e Treinamento de Servidores da Administração Municipal	0,00	0,00	10.000,00	10.000,00

**PREFEITURA DE CUMARU**

CENTRO - CNPJ:11097391/0001-20

Orçamento Programa - Exercício de 2022

Anexo 07

Página 2

Lei: , Data:

**PROGRAMA DE TRABALHO DO GOVERNO
DEMONSTRATIVO DE FUNÇÕES, SUBFUNÇÕES E PROGRAMAS
POR PROJETOS, ATIVIDADES E OPERAÇÕES ESPECIAIS**

(Inc.II, § 2º, Art.2º)

Código	Especificação	Operação Especial	Projetos	Atividades	T o t a l
04	Administração	0,00	10.000,00	3.944.000,00	3.954.000,00
06	Segurança Pública	0,00	0,00	11.000,00	11.000,00
06	182 Defesa Civil	0,00	0,00	11.000,00	11.000,00
06	182 0601 Defesa Civil	0,00	0,00	11.000,00	11.000,00
06.182.0601.2246.0000	Coordenação Municipal Prevenção e Defesa Civil	0,00	0,00	11.000,00	11.000,00
08	Assistência Social	0,00	340.000,00	2.660.000,00	3.000.000,00
08	122 Administração Geral	0,00	10.000,00	574.000,00	584.000,00
08	122 0808 Gestão Administrativa do Fundo Municipal de Assistência Social	0,00	10.000,00	574.000,00	584.000,00
08.122.0808.1161.0000	Construção, Reforma e ou Ampliação das Instalações do FMAS	0,00	10.000,00	0,00	10.000,00
08.122.0808.2277.0000	Gestão Técnica e Administrativa do Fundo Municipal de Assistência Social	0,00	0,00	544.000,00	544.000,00
08.122.0808.2296.0000	Supervisão e Coordenação das Políticas de Ação Social	0,00	0,00	10.000,00	10.000,00
08.122.0808.2335.0000	Manutenção das Atividades do Calendário Anual da Assistência Social	0,00	0,00	20.000,00	20.000,00
08	242 Assistência ao Portador de Deficiência	0,00	0,00	34.000,00	34.000,00
08	242 0803 Assistência Geral	0,00	0,00	34.000,00	34.000,00
08.242.0803.2279.0000	Apoio a Pessoas Especiais	0,00	0,00	34.000,00	34.000,00
08	243 Assistência à Criança e ao Adolescente	0,00	150.000,00	401.000,00	551.000,00
08	243 0802 Assistência a Infância e à Juventude	0,00	0,00	143.000,00	143.000,00
08.243.0802.2237.0000	Manutenção do Conselho Tutelar	0,00	0,00	143.000,00	143.000,00
08	243 0804 Proteção Social Básica	0,00	150.000,00	237.000,00	387.000,00
08.243.0804.1176.0000	Construção, Reforma e/ou Ampliação em Imóveis Vinculados a Proteção Básica	0,00	150.000,00	0,00	150.000,00
08.243.0804.2280.0000	Manutenção do Programa de Apoio a Criança e Adolescente	0,00	0,00	71.000,00	71.000,00
08.243.0804.2282.0000	Manutenção do Programa Acessuas/Trabalho	0,00	0,00	26.000,00	26.000,00
08.243.0804.2317.0000	Manutenção das Atividades do Programa Primeira Infância - SUAS - (Criança Feliz)	0,00	0,00	140.000,00	140.000,00
08	243 0807 Assistência ao Menor	0,00	0,00	21.000,00	21.000,00
08.243.0807.2288.0000	Manutenção do FUMDECA	0,00	0,00	11.000,00	11.000,00
08.243.0807.2334.0000	Manutenção das Atividades dos Conselhos do FUMDECA	0,00	0,00	10.000,00	10.000,00
08	244 Assistência Comunitária	0,00	180.000,00	1.638.000,00	1.818.000,00
08	244 0803 Assistência Geral	0,00	0,00	363.000,00	363.000,00
08.244.0803.2241.0000	Subvenções a Associações e Fundações	0,00	0,00	2.000,00	2.000,00
08.244.0803.2243.0000	Recuperação de Casas Populares	0,00	0,00	5.000,00	5.000,00
08.244.0803.2244.0000	Manutenção do Programa Cartão Cidadão	0,00	0,00	5.000,00	5.000,00
08.244.0803.2285.0000	Manutenção dos Conselhos do FMAS	0,00	0,00	18.000,00	18.000,00
08.244.0803.2286.0000	Manutenção do Programa IGD-SUAS	0,00	0,00	40.000,00	40.000,00
08.244.0803.2295.0000	Manutenção da Casa de Passagem	0,00	0,00	3.000,00	3.000,00
08.244.0803.2316.0000	Manutenção do Programa Agentes da Cidadania	0,00	0,00	200.000,00	200.000,00
08.244.0803.2322.0000	Benefícios Eventuais de Assistencialismo (Enxovais, Cestas Básicas, Aux. Funeral e Outros)	0,00	0,00	70.000,00	70.000,00
08.244.0803.2324.0000	Implantação, Ampliação e Manutenção dos Centros de Atendimento Assistenciais	0,00	0,00	20.000,00	20.000,00



PREFEITURA DE CUMARU

CENTRO - CNPJ:11097391/0001-20

Orçamento Programa - Exercício de 2022

Anexo 07

Página 3

Lei: , Data:

PROGRAMA DE TRABALHO DO GOVERNO DEMONSTRATIVO DE FUNÇÕES, SUBFUNÇÕES E PROGRAMAS POR PROJETOS, ATIVIDADES E OPERAÇÕES ESPECIAIS

(Inc.II, § 2º, Art.2º)

Código	Especificação	Operação Especial	Projetos	Atividades	Total
08	Assistência Social	0,00	340.000,00	2.660.000,00	3.000.000,00
08	244 Assistência Comunitária	0,00	180.000,00	1.638.000,00	1.818.000,00
08	244 0804 Proteção Social Básica	0,00	0,00	645.000,00	645.000,00
08.244.0804.2283.0000	Centro de Referência de Assistência Social - CRAS/PAIF	0,00	0,00	220.000,00	220.000,00
08.244.0804.2339.0000	Serviço de Convivência e Fortalecimento de Vínculo - SCFV	0,00	0,00	425.000,00	425.000,00
08	244 0805 Programa Bolsa Família	0,00	0,00	305.000,00	305.000,00
08.244.0805.2284.0000	Manutenção do Programa Bolsa Família/Índice de Gestão Descentralizada - IGDBF	0,00	0,00	305.000,00	305.000,00
08	244 0809 Proteção Social Especial	0,00	180.000,00	325.000,00	505.000,00
08.244.0809.1177.0000	Construção, Reforma e/ou Ampliação em Imóveis Vinculados a Proteção Especial	0,00	180.000,00	0,00	180.000,00
08.244.0809.2318.0000	Serviços de Proteção e Atendimento Especializado a Família e Indivíduos - PAEFI/CREAS	0,00	0,00	325.000,00	325.000,00
08	306 Alimentação e Nutrição	0,00	0,00	13.000,00	13.000,00
08	306 0806 Alimentação e Nutrição	0,00	0,00	13.000,00	13.000,00
08.306.0806.2287.0000	Segurança Alimentar e Nutrição	0,00	0,00	3.000,00	3.000,00
08.306.0806.2321.0000	Cozinha Comunitária Sustentável	0,00	0,00	10.000,00	10.000,00
09	Previdência Social	0,00	0,00	7.117.000,00	7.117.000,00
09	271 Previdência Básica	0,00	0,00	7.117.000,00	7.117.000,00
09	271 0901 Previdência Social a Inativos e Pensionistas	0,00	0,00	7.117.000,00	7.117.000,00
09.271.0901.2307.0000	Manutenção das Atividades Previdenciárias	0,00	0,00	7.117.000,00	7.117.000,00
10	Saúde	0,00	340.000,00	11.320.000,00	11.660.000,00
10	122 Administração Geral	0,00	10.000,00	1.115.000,00	1.125.000,00
10	122 1007 Gestão Administrativa do Fundo Municipal de Saúde	0,00	10.000,00	1.115.000,00	1.125.000,00
10.122.1007.1164.0000	Construção, Reforma e/ou Ampliação da Secretaria Municipal de Saúde	0,00	10.000,00	0,00	10.000,00
10.122.1007.2264.0000	Gestão Técnica e Administrativa do FMS	0,00	0,00	1.080.000,00	1.080.000,00
10.122.1007.2300.0000	Manutenção das Atividades do Conselho Municipal de Saúde	0,00	0,00	20.000,00	20.000,00
10.122.1007.2336.0000	Manutenção das Atividades do Calendário Anual do Fundo de Saúde	0,00	0,00	15.000,00	15.000,00
10	301 Atenção Básica	0,00	200.000,00	5.943.000,00	6.143.000,00
10	301 1008 Atenção Primária à Saúde	0,00	200.000,00	5.943.000,00	6.143.000,00
10.301.1008.1179.0000	Const. Amp. e Restauração das Unidades de Saúde - Atenção Primária	0,00	200.000,00	0,00	200.000,00
10.301.1008.2325.0000	Manutenção das Ações da Atenção Primária à Saúde	0,00	0,00	5.943.000,00	5.943.000,00
10	302 Assistência Hospitalar e Ambulatorial	0,00	130.000,00	3.718.000,00	3.848.000,00
10	302 1009 Atenção Especializada	0,00	130.000,00	3.718.000,00	3.848.000,00
10.302.1009.1178.0000	Construção, Ampliação e/ou Reforma de Unidades de Saúde - Atenção Especializada	0,00	130.000,00	0,00	130.000,00
10.302.1009.2326.0000	Manutenção das Ações da Atenção Especializadas de Saúde	0,00	0,00	3.718.000,00	3.718.000,00
10	303 Suporte Profilático e Terapêutico	0,00	0,00	110.000,00	110.000,00

**PREFEITURA DE CUMARU**

CENTRO - CNPJ:11097391/0001-20

Orçamento Programa - Exercício de 2022

Anexo 07

Página 4

Lei: , Data:

**PROGRAMA DE TRABALHO DO GOVERNO
DEMONSTRATIVO DE FUNÇÕES, SUBFUNÇÕES E PROGRAMAS
POR PROJETOS, ATIVIDADES E OPERAÇÕES ESPECIAIS**

(Inc.II, § 2º, Art.2º)

Código	Especificação	Operação Especial	Projetos	Atividades	T o t a l
10	Saúde	0,00	340.000,00	11.320.000,00	11.660.000,00
10	303 Suporte Profilático e Terapêutico	0,00	0,00	110.000,00	110.000,00
10	303 1010 Assistência Farmacêutica	0,00	0,00	110.000,00	110.000,00
10.303.1010.2267.0000	Manutenção do Programa Farmácia Básica	0,00	0,00	110.000,00	110.000,00
10	305 Vigilância Epidemiológica	0,00	0,00	404.000,00	404.000,00
10	305 1011 Vigilância em Saúde	0,00	0,00	404.000,00	404.000,00
10.305.1011.2327.0000	Manutenção das Ações da Vigilância em Saúde	0,00	0,00	404.000,00	404.000,00
10	306 Alimentação e Nutrição	0,00	0,00	30.000,00	30.000,00
10	306 1006 Saúde Materno Infantil	0,00	0,00	30.000,00	30.000,00
10.306.1006.2329.0000	Manutenção do Pré-natal e Puerpério	0,00	0,00	30.000,00	30.000,00
12	Educação	0,00	420.000,00	15.590.000,00	16.010.000,00
12	122 Administração Geral	0,00	0,00	32.000,00	32.000,00
12	122 1203 Gestão da Política de Educação	0,00	0,00	32.000,00	32.000,00
12.122.1203.2337.0000	Manutenção das Atividades dos Conselhos da Educação	0,00	0,00	12.000,00	12.000,00
12.122.1203.2338.0000	Manutenção das Atividades do Calendário Anual do Fundo de Educação	0,00	0,00	20.000,00	20.000,00
12	306 Alimentação e Nutrição	0,00	0,00	470.000,00	470.000,00
12	306 1201 Alimentação e Nutrição	0,00	0,00	470.000,00	470.000,00
12.306.1201.2227.0000	Programa de Alimentação Escolar	0,00	0,00	470.000,00	470.000,00
12	361 Ensino Fundamental	0,00	310.000,00	14.774.000,00	15.084.000,00
12	361 1202 Desenvolvimento do Ensino Fundamental	0,00	310.000,00	13.037.000,00	13.347.000,00
12.361.1202.1105.0000	Const., Amp. e Reforma de Unidades Escolares e Quadras Esportivas	0,00	310.000,00	0,00	310.000,00
12.361.1202.2214.0000	Manutenção do Ensino Fundamental	0,00	0,00	670.000,00	670.000,00
12.361.1202.2314.0000	Manutenção das Atividades do Programa Salário Educação	0,00	0,00	420.000,00	420.000,00
12.361.1202.2343.0000	Manutenção do Ensino Fundamental 70%	0,00	0,00	9.010.000,00	9.010.000,00
12.361.1202.2344.0000	Manutenção do Ensino Fundamental 30%	0,00	0,00	2.918.000,00	2.918.000,00
12.361.1202.2345.0000	Implantação e Manutenção da Educação Ambiental e Sustentável	0,00	0,00	7.000,00	7.000,00
12.361.1202.2347.0000	Incentivo as Atividades Culturais na Rede de Ensino	0,00	0,00	12.000,00	12.000,00
12	361 1203 Gestão da Política de Educação	0,00	0,00	397.000,00	397.000,00
12.361.1203.2320.0000	Aquisição de Fardamento	0,00	0,00	75.000,00	75.000,00
12.361.1203.2341.0000	Manutenção das Atividades do Fundo de Educação	0,00	0,00	322.000,00	322.000,00
12	361 1205 Programa Transporte Escolar	0,00	0,00	1.290.000,00	1.290.000,00
12.361.1205.2223.0000	Manutenção do Transporte Escolar	0,00	0,00	970.000,00	970.000,00
12.361.1205.2263.0000	Manutenção do Transporte Escolar	0,00	0,00	320.000,00	320.000,00
12	361 1209 Formação de Recursos Humanos	0,00	0,00	20.000,00	20.000,00
12.361.1209.2340.0000	Capacitação, Treinamento e Qualificação de Servidores	0,00	0,00	20.000,00	20.000,00
12	361 1210 Inclusão Digital e Tecnológica da Rede de Ensino	0,00	0,00	30.000,00	30.000,00
12.361.1210.2342.0000	Implantação e Manutenção do Núcleo de Tecnologia e Informação Digital da Rede de Ensino	0,00	0,00	30.000,00	30.000,00
12	364 Ensino Superior	0,00	0,00	10.000,00	10.000,00

**PREFEITURA DE CUMARU**

CENTRO - CNPJ:11097391/0001-20

Orçamento Programa - Exercício de 2022

Anexo 07

Página 5

Lei: , Data:

**PROGRAMA DE TRABALHO DO GOVERNO
DEMONSTRATIVO DE FUNÇÕES, SUBFUNÇÕES E PROGRAMAS
POR PROJETOS, ATIVIDADES E OPERAÇÕES ESPECIAIS**

(Inc.II, § 2º, Art.2º)

Código	Especificação	Operação Especial	Projetos	Atividades	T o t a l
12	Educação	0,00	420.000,00	15.590.000,00	16.010.000,00
12	364 Ensino Superior	0,00	0,00	10.000,00	10.000,00
12	364 1203 Gestão da Política de Educação	0,00	0,00	10.000,00	10.000,00
12.364.1203.2219.0000	Concessão de Bolsas de Estudos	0,00	0,00	10.000,00	10.000,00
12	365 Educação Infantil	0,00	110.000,00	278.000,00	388.000,00
12	365 1206 Desenvolvimento da Educação Infantil	0,00	110.000,00	278.000,00	388.000,00
12.365.1206.1168.0000	Construção, Reforma e/ou Ampliação de Creches	0,00	110.000,00	0,00	110.000,00
12.365.1206.2220.0000	Manutenção da Educação Infantil	0,00	0,00	18.000,00	18.000,00
12.365.1206.2346.0000	Manutenção do Ensino Infantil 70%	0,00	0,00	30.000,00	30.000,00
12.365.1206.2348.0000	Manutenção do Ensino Infantil 30%	0,00	0,00	230.000,00	230.000,00
12	366 Educação de Jovens e Adultos	0,00	0,00	21.000,00	21.000,00
12	366 1207 Brasil Alfabetizado e Educação de Jovens e Adultos	0,00	0,00	21.000,00	21.000,00
12.366.1207.2221.0000	Manutenção da Educação de Jovens e Adultos	0,00	0,00	14.000,00	14.000,00
12.366.1207.2349.0000	Alfabetização de Jovens e Adultos 70%	0,00	0,00	2.000,00	2.000,00
12.366.1207.2350.0000	Alfabetização de Jovens e Adulto 30%	0,00	0,00	5.000,00	5.000,00
12	367 Educação Especial	0,00	0,00	5.000,00	5.000,00
12	367 1208 Desenvolvimento da Educação Especial	0,00	0,00	5.000,00	5.000,00
12.367.1208.2222.0000	Manutenção da Educação Especial	0,00	0,00	5.000,00	5.000,00
13	Cultura	0,00	0,00	647.000,00	647.000,00
13	392 Difusão Cultural	0,00	0,00	647.000,00	647.000,00
13	392 0410 Administração Geral da Sec. de Cultura, Turismo e Esportes	0,00	0,00	91.000,00	91.000,00
13.392.0410.2229.0000	Gestão Técnica e Administrativa da Sec. de Cultura, Turismo e Esportes	0,00	0,00	78.000,00	78.000,00
13.392.0410.2230.0000	Manutenção da Biblioteca	0,00	0,00	3.000,00	3.000,00
13.392.0410.2312.0000	Subvenções Sociais as Entidades Culturais e Esportivas	0,00	0,00	10.000,00	10.000,00
13	392 2303 Apoio a Difusão Cultural	0,00	0,00	556.000,00	556.000,00
13.392.2303.2232.0000	Apoio as Atividades Festivas, Culturais e Folclóricas	0,00	0,00	556.000,00	556.000,00
15	Urbanismo	0,00	1.185.000,00	1.915.000,00	3.100.000,00
15	451 Infraestrutura Urbana	0,00	865.000,00	1.015.000,00	1.880.000,00
15	451 0411 Administração Geral da Sec. de Infraestrutura	0,00	0,00	1.015.000,00	1.015.000,00
15.451.0411.2313.0000	Manutenção das Atividades da Secretaria de Infraestrutura	0,00	0,00	1.015.000,00	1.015.000,00
15	451 1501 Planejamento Urbano	0,00	510.000,00	0,00	510.000,00
15.451.1501.1119.0000	Construção, Ampliação e/ou Recuperação de Calçamento, Meio Fio e Pavimentação Asfáltica	0,00	510.000,00	0,00	510.000,00
15	451 1502 Infraestrutura Urbana	0,00	160.000,00	0,00	160.000,00
15.451.1502.1125.0000	Construção, Ampliação e Restauração de Cemitérios	0,00	160.000,00	0,00	160.000,00
15	451 1503 Ampliação do Patrimônio Público	0,00	25.000,00	0,00	25.000,00
15.451.1503.1116.0000	Construção, Ampliação e Restauração de Prédios Públicos	0,00	10.000,00	0,00	10.000,00
15.451.1503.1120.0000	Const., Amp. e Rest. de Canal, Muro de Arrimo, Encostas	0,00	5.000,00	0,00	5.000,00
15.451.1503.1121.0000	Desapropriações	0,00	10.000,00	0,00	10.000,00

**PREFEITURA DE CUMARU**

CENTRO - CNPJ:11097391/0001-20

Orçamento Programa - Exercício de 2022

Anexo 07

Página 6

Lei: , Data:

**PROGRAMA DE TRABALHO DO GOVERNO
DEMONSTRATIVO DE FUNÇÕES, SUBFUNÇÕES E PROGRAMAS
POR PROJETOS, ATIVIDADES E OPERAÇÕES ESPECIAIS**

(Inc.II, § 2º, Art.2º)

Código	Especificação	Operação Especial	Projetos	Atividades	T o t a l
15	Urbanismo	0,00	1.185.000,00	1.915.000,00	3.100.000,00
15	451 Infraestrutura Urbana	0,00	865.000,00	1.015.000,00	1.880.000,00
15	451 1504 Aterro Sanitário	0,00	30.000,00	0,00	30.000,00
15.451.1504.1122.0000	Construção de Aterro Sanitário	0,00	30.000,00	0,00	30.000,00
15	451 1505 Iluminação Pública	0,00	10.000,00	0,00	10.000,00
15.451.1505.1174.0000	Expansão e Melhoria da Iluminação Pública Urbana e Rural	0,00	10.000,00	0,00	10.000,00
15	451 1506 Distrito Industrial	0,00	130.000,00	0,00	130.000,00
15.451.1506.1170.0000	Construção , Reforma e/ou Ampliação do Distrito Industrial	0,00	130.000,00	0,00	130.000,00
15	452 Serviços Urbanos	0,00	0,00	900.000,00	900.000,00
15	452 1505 Iluminação Pública	0,00	0,00	900.000,00	900.000,00
15.452.1505.2250.0000	Manutenção da Iluminação Pública	0,00	0,00	900.000,00	900.000,00
15	813 Lazer	0,00	320.000,00	0,00	320.000,00
15	813 1502 Infraestrutura Urbana	0,00	320.000,00	0,00	320.000,00
15.813.1502.1128.0000	Construção e Restauração de Praças, Parques, Jardins e Áreas de Lazer	0,00	320.000,00	0,00	320.000,00
16	Habitação	0,00	40.000,00	0,00	40.000,00
16	482 Habitação Urbana	0,00	40.000,00	0,00	40.000,00
16	482 1601 Habitações Urbanas	0,00	40.000,00	0,00	40.000,00
16.482.1601.1129.0000	Construção e Restauração de Casas Populares	0,00	40.000,00	0,00	40.000,00
17	Saneamento	0,00	50.000,00	172.000,00	222.000,00
17	512 Saneamento Básico Urbano	0,00	50.000,00	172.000,00	222.000,00
17	512 1701 Saneamento Sanitário e Coleta Seletiva	0,00	50.000,00	172.000,00	222.000,00
17.512.1701.1130.0000	Construção e Restauração de Esgotos, Galerias e F. Sépticas	0,00	50.000,00	0,00	50.000,00
17.512.1701.2331.0000	Manutenção do Sistema de Saneamento Sanitário, Coleta Seletiva e Resíduos Sólidos	0,00	0,00	172.000,00	172.000,00
18	Gestão Ambiental	0,00	15.000,00	0,00	15.000,00
18	544 Recursos Hídricos	0,00	15.000,00	0,00	15.000,00
18	544 1802 Recursos Hídricos	0,00	15.000,00	0,00	15.000,00
18.544.1802.1132.0000	Construção e Ampliação de Reservatórios Hídricos	0,00	10.000,00	0,00	10.000,00
18.544.1802.1175.0000	Expansão do Sistema de Abastecimento e Tratamento de Água	0,00	5.000,00	0,00	5.000,00
20	Agricultura	0,00	0,00	1.549.000,00	1.549.000,00
20	122 Administração Geral	0,00	0,00	1.501.000,00	1.501.000,00
20	122 0412 Administração Geral de Sec. de Agricultura, Indústria e Comércio	0,00	0,00	1.501.000,00	1.501.000,00
20.122.0412.2252.0000	Gestão Técnica e Administrativa da Sec. de Agric. Indústria e Comércio	0,00	0,00	1.501.000,00	1.501.000,00

**PREFEITURA DE CUMARU**

CENTRO - CNPJ:11097391/0001-20

Orçamento Programa - Exercício de 2022

Anexo 07

Página 7

Lei: , Data:

**PROGRAMA DE TRABALHO DO GOVERNO
DEMONSTRATIVO DE FUNÇÕES, SUBFUNÇÕES E PROGRAMAS
POR PROJETOS, ATIVIDADES E OPERAÇÕES ESPECIAIS**

(Inc.II, § 2º, Art.2º)

Código	Especificação	Operação Especial	Projetos	Atividades	T o t a l
20	Agricultura	0,00	0,00	1.549.000,00	1.549.000,00
20	606 Extensão Rural	0,00	0,00	48.000,00	48.000,00
20	606 0960 Incentivo aos Produtos Agropecuários	0,00	0,00	8.000,00	8.000,00
20.606.0960.2332.0000	Manutenção da Infraestrutura no Setor Agropecuário	0,00	0,00	8.000,00	8.000,00
20	606 2002 Extensão Rural	0,00	0,00	40.000,00	40.000,00
20.606.2002.2330.0000	Apoio ao Produtor Rural e Agricultura Familiar	0,00	0,00	40.000,00	40.000,00
23	Comércio e Serviços	0,00	50.000,00	112.000,00	162.000,00
23	691 Promoção Comercial	0,00	50.000,00	101.000,00	151.000,00
23	691 2302 Comercialização	0,00	50.000,00	101.000,00	151.000,00
23.691.2302.1134.0000	Const. Ampliação e/ou Reforma de Mercados e Matadouros	0,00	40.000,00	0,00	40.000,00
23.691.2302.1173.0000	Revitalização, Implantação e Expansão das Feiras Livres	0,00	10.000,00	0,00	10.000,00
23.691.2302.2253.0000	Manutenção de Mercados, Matadouros e Feiras Livres	0,00	0,00	101.000,00	101.000,00
23	692 Comercialização	0,00	0,00	4.000,00	4.000,00
23	692 2302 Comercialização	0,00	0,00	4.000,00	4.000,00
23.692.2302.2255.0000	Apoio a Indústria e ao Comércio	0,00	0,00	4.000,00	4.000,00
23	695 Turismo	0,00	0,00	7.000,00	7.000,00
23	695 2301 Promoção do Turismo	0,00	0,00	7.000,00	7.000,00
23.695.2301.2233.0000	Incentivo ao Turismo	0,00	0,00	7.000,00	7.000,00
26	Transporte	0,00	160.000,00	0,00	160.000,00
26	782 Transporte Rodoviário	0,00	160.000,00	0,00	160.000,00
26	782 2601 Estradas Vicinais	0,00	160.000,00	0,00	160.000,00
26.782.2601.1139.0000	Construção, Ampliação e Recuperação de Pontes, Bueiros, Passagens Molhadas e Estradas Vicinais	0,00	130.000,00	0,00	130.000,00
26.782.2601.1140.0000	Construção e Restauração de Abrigos de Passageiros	0,00	30.000,00	0,00	30.000,00
27	Desporto e Lazer	0,00	320.000,00	18.000,00	338.000,00
27	812 Desporto Comunitário	0,00	0,00	18.000,00	18.000,00
27	812 2701 Desporto Amador	0,00	0,00	18.000,00	18.000,00
27.812.2701.2234.0000	Apoio ao Desporto Amador	0,00	0,00	18.000,00	18.000,00
27	813 Lazer	0,00	320.000,00	0,00	320.000,00
27	813 2701 Desporto Amador	0,00	320.000,00	0,00	320.000,00
27.813.2701.1141.0000	Construção, Ampliação e Restauração de Quadras e Campos de Esportes	0,00	320.000,00	0,00	320.000,00
28	Encargos Especiais	415.000,00	0,00	0,00	415.000,00
28	846 Outros Encargos Especiais	415.000,00	0,00	0,00	415.000,00

**PREFEITURA DE CUMARU**

CENTRO - CNPJ:11097391/0001-20

Orçamento Programa - Exercício de 2022

Anexo 07

Página 8

Lei: , Data:

**PROGRAMA DE TRABALHO DO GOVERNO
DEMONSTRATIVO DE FUNÇÕES, SUBFUNÇÕES E PROGRAMAS
POR PROJETOS, ATIVIDADES E OPERAÇÕES ESPECIAIS**

(Inc.II, § 2º, Art.2º)

Código	Especificação	Operação Especial	Projetos	Atividades	T o t a l
28	Encargos Especiais	415.000,00	0,00	0,00	415.000,00
28	846 Outros Encargos Especiais	415.000,00	0,00	0,00	415.000,00
28	846 0003 Encargos Especiais	305.000,00	0,00	0,00	305.000,00
28.846.0003.0001.0000	Pagamento de Precatórios e Sentenças Judiciais	55.000,00	0,00	0,00	55.000,00
28.846.0003.0004.0000	Indenizações e Restituições Diversas	40.000,00	0,00	0,00	40.000,00
28.846.0003.0005.0000	Amortização da Dívida	210.000,00	0,00	0,00	210.000,00
28	846 0004 Encargos Especiais da Câmara Municipal	110.000,00	0,00	0,00	110.000,00
28.846.0004.0006.0000	Pagamento de Precatórios da Câmara Municipal	10.000,00	0,00	0,00	10.000,00
28.846.0004.0007.0000	Indenizações e Restituições Diversas da Câmara Municipal	90.000,00	0,00	0,00	90.000,00
28.846.0004.0008.0000	Amortização da Dívida da Câmara Municipal	10.000,00	0,00	0,00	10.000,00
99	Reserva de Contingência	510.000,00	0,00	0,00	510.000,00
99	999 Reserva de Contingência	510.000,00	0,00	0,00	510.000,00
99	999 9999 Reserva de Contingência	510.000,00	0,00	0,00	510.000,00
99.999.9999.9999.0000	Reserva de Contingência	510.000,00	0,00	0,00	510.000,00
TOTAL		925.000,00	2.980.000,00	47.095.000,00	51.000.000,00

**PREFEITURA DE CUMARU**

CENTRO - CNPJ:11097391/0001-20

Orçamento Programa - Exercício de 2022

Anexo 08

Página 1

Lei: , Data:

**DESPESA POR FUNÇÃO, SUBFUNÇÃO E PROGRAMAS
CONFORME O VÍNCULO COM OS RECURSOS**

(Inc.II, § 2º, Art.2º)

Código	Especificação	Ordinário	Vinculado	Adm. Indireta	Total
01	Legislativa	2.090.000,00			2.090.000,00
01 031	Ação Legislativa	2.090.000,00			2.090.000,00
01 031 0101	Gestão Administrativa da Câmara Municipal	2.090.000,00			2.090.000,00
04	Administração	3.521.000,00	433.000,00		3.954.000,00
04 122	Administração Geral	3.371.000,00	433.000,00		3.804.000,00
04 122 0403	Previdência Social a Segurados	660.000,00			660.000,00
04 122 0404	Pasep	500.000,00			500.000,00
04 122 0407	Administração Geral do Gabinete da Prefeita	784.000,00			784.000,00
04 122 0408	Administração Geral da Sec. de Assessoria Especial	378.000,00			378.000,00
04 122 0409	Administração Geral da Sec. de Administração e Finanças	821.000,00	150.000,00		971.000,00
04 122 0413	Administração Geral da Sec. de Governo	105.000,00			105.000,00
04 122 0414	Administração Geral da Sec. Extraordinária de Art. e Projetos Especiais	108.000,00			108.000,00
04 122 0415	Administração Geral do Fundo de Previdência		283.000,00		283.000,00
04 122 0416	Desenvolvimento Socioeconômico Municipal	15.000,00			15.000,00
04 124	Controle Interno	140.000,00			140.000,00
04 124 0402	Controle Interno	140.000,00			140.000,00
04 128	Formação de Recursos Humanos	10.000,00			10.000,00
04 128 0406	Formação de Recursos Humanos	10.000,00			10.000,00
06	Segurança Pública	11.000,00			11.000,00
06 182	Defesa Civil	11.000,00			11.000,00
06 182 0601	Defesa Civil	11.000,00			11.000,00
08	Assistência Social	1.900.000,00	1.100.000,00		3.000.000,00
08 122	Administração Geral	577.000,00	7.000,00		584.000,00
08 122 0808	Gestão Administrativa do Fundo Municipal de Assistência Social	577.000,00	7.000,00		584.000,00
08 242	Assistência ao Portador de Deficiência	14.000,00	20.000,00		34.000,00
08 242 0803	Assistência Geral	14.000,00	20.000,00		34.000,00
08 243	Assistência à Criança e ao Adolescente	417.000,00	134.000,00		551.000,00
08 243 0802	Assistência a Infância e à Juventude	143.000,00			143.000,00
08 243 0804	Proteção Social Básica	253.000,00	134.000,00		387.000,00
08 243 0807	Assistência ao Menor	21.000,00			21.000,00
08 244	Assistência Comunitária	879.000,00	939.000,00		1.818.000,00
08 244 0803	Assistência Geral	274.000,00	89.000,00		363.000,00
08 244 0804	Proteção Social Básica	295.000,00	350.000,00		645.000,00
08 244 0805	Programa Bolsa Família	105.000,00	200.000,00		305.000,00
08 244 0809	Proteção Social Especial	205.000,00	300.000,00		505.000,00
08 306	Alimentação e Nutrição	13.000,00			13.000,00
08 306 0806	Alimentação e Nutrição	13.000,00			13.000,00
09	Previdência Social	3.000.000,00	4.117.000,00		7.117.000,00
09 271	Previdência Básica	3.000.000,00	4.117.000,00		7.117.000,00
09 271 0901	Previdência Social a Inativos e Pensionistas	3.000.000,00	4.117.000,00		7.117.000,00
10	Saúde		11.660.000,00		11.660.000,00
10 122	Administração Geral		1.125.000,00		1.125.000,00
10 122 1007	Gestão Administrativa do Fundo Municipal de Saúde		1.125.000,00		1.125.000,00
10 301	Atenção Básica		6.143.000,00		6.143.000,00

**DESPESA POR FUNÇÃO, SUBFUNÇÃO E PROGRAMAS
CONFORME O VÍNCULO COM OS RECURSOS**

(Inc.II, § 2º, Art.2º)

Código	Especificação	Ordinário	Vinculado	Adm. Indireta	Total
10 301 1008	Atenção Primária à Saúde		6.143.000,00		6.143.000,00
10 302	Assistência Hospitalar e Ambulatorial		3.848.000,00		3.848.000,00
10 302 1009	Atenção Especializada		3.848.000,00		3.848.000,00
10 303	Suporte Profilático e Terapêutico		110.000,00		110.000,00
10 303 1010	Assistência Farmacêutica		110.000,00		110.000,00
10 305	Vigilância Epidemiológica		404.000,00		404.000,00
10 305 1011	Vigilância em Saúde		404.000,00		404.000,00
10 306	Alimentação e Nutrição		30.000,00		30.000,00
10 306 1006	Saúde Materno Infantil		30.000,00		30.000,00
12	Educação		16.010.000,00		16.010.000,00
12 122	Administração Geral		32.000,00		32.000,00
12 122 1203	Gestão da Política de Educação		32.000,00		32.000,00
12 306	Alimentação e Nutrição		470.000,00		470.000,00
12 306 1201	Alimentação e Nutrição		470.000,00		470.000,00
12 361	Ensino Fundamental		15.084.000,00		15.084.000,00
12 361 1202	Desenvolvimento do Ensino Fundamental		13.347.000,00		13.347.000,00
12 361 1203	Gestão da Política de Educação		397.000,00		397.000,00
12 361 1205	Programa Transporte Escolar		1.290.000,00		1.290.000,00
12 361 1209	Formação de Recursos Humanos		20.000,00		20.000,00
12 361 1210	Inclusão Digital e Tecnológica da Rede de Ensino		30.000,00		30.000,00
12 364	Ensino Superior		10.000,00		10.000,00
12 364 1203	Gestão da Política de Educação		10.000,00		10.000,00
12 365	Educação Infantil		388.000,00		388.000,00
12 365 1206	Desenvolvimento da Educação Infantil		388.000,00		388.000,00
12 366	Educação de Jovens e Adultos		21.000,00		21.000,00
12 366 1207	Brasil Alfabetizado e Educação de Jovens e Adultos		21.000,00		21.000,00
12 367	Educação Especial		5.000,00		5.000,00
12 367 1208	Desenvolvimento da Educação Especial		5.000,00		5.000,00
13	Cultura	447.000,00	200.000,00		647.000,00
13 392	Difusão Cultural	447.000,00	200.000,00		647.000,00
13 392 0410	Administração Geral da Sec. de Cultura, Turismo e Esportes	91.000,00			91.000,00
13 392 2303	Apoio a Difusão Cultural	356.000,00	200.000,00		556.000,00
15	Urbanismo	1.110.000,00	1.990.000,00		3.100.000,00
15 451	Infraestrutura Urbana	1.100.000,00	780.000,00		1.880.000,00
15 451 0411	Administração Geral da Sec. de Infraestrutura	1.015.000,00			1.015.000,00
15 451 1501	Planejamento Urbano	10.000,00	500.000,00		510.000,00
15 451 1502	Infraestrutura Urbana	10.000,00	150.000,00		160.000,00
15 451 1503	Ampliação do Patrimônio Público	25.000,00			25.000,00
15 451 1504	Aterro Sanitário	30.000,00			30.000,00
15 451 1505	Iluminação Pública	10.000,00			10.000,00
15 451 1506	Distrito Industrial		130.000,00		130.000,00
15 452	Serviços Urbanos		900.000,00		900.000,00
15 452 1505	Iluminação Pública		900.000,00		900.000,00
15 813	Lazer	10.000,00	310.000,00		320.000,00
15 813 1502	Infraestrutura Urbana	10.000,00	310.000,00		320.000,00
16	Habitação	30.000,00	10.000,00		40.000,00

**PREFEITURA DE CUMARU**

CENTRO - CNPJ:11097391/0001-20

Orçamento Programa - Exercício de 2022

Anexo 08

Página 3

Lei: , Data:

**DESPESA POR FUNÇÃO, SUBFUNÇÃO E PROGRAMAS
CONFORME O VÍNCULO COM OS RECURSOS**

(Inc.II, § 2º, Art.2º)

Código	Especificação	Ordinário	Vinculado	Adm. Indireta	Total
16 482	Habitação Urbana	30.000,00	10.000,00		40.000,00
16 482 1601	Habitações Urbanas	30.000,00	10.000,00		40.000,00
17	Saneamento	222.000,00			222.000,00
17 512	Saneamento Básico Urbano	222.000,00			222.000,00
17 512 1701	Saneamento Sanitário e Coleta Seletiva	222.000,00			222.000,00
18	Gestão Ambiental	15.000,00			15.000,00
18 544	Recursos Hídricos	15.000,00			15.000,00
18 544 1802	Recursos Hídricos	15.000,00			15.000,00
20	Agricultura	1.529.000,00	20.000,00		1.549.000,00
20 122	Administração Geral	1.481.000,00	20.000,00		1.501.000,00
20 122 0412	Administração Geral de Sec. de Agricultura, Indústria e Comércio	1.481.000,00	20.000,00		1.501.000,00
20 606	Extensão Rural	48.000,00			48.000,00
20 606 0960	Incentivo aos Produtos Agropecuários	8.000,00			8.000,00
20 606 2002	Extensão Rural	40.000,00			40.000,00
23	Comércio e Serviços	142.000,00	20.000,00		162.000,00
23 691	Promoção Comercial	131.000,00	20.000,00		151.000,00
23 691 2302	Comercialização	131.000,00	20.000,00		151.000,00
23 692	Comercialização	4.000,00			4.000,00
23 692 2302	Comercialização	4.000,00			4.000,00
23 695	Turismo	7.000,00			7.000,00
23 695 2301	Promoção do Turismo	7.000,00			7.000,00
26	Transporte	60.000,00	100.000,00		160.000,00
26 782	Transporte Rodoviário	60.000,00	100.000,00		160.000,00
26 782 2601	Estradas Vicinais	60.000,00	100.000,00		160.000,00
27	Desporto e Lazer	38.000,00	300.000,00		338.000,00
27 812	Desporto Comunitário	18.000,00			18.000,00
27 812 2701	Desporto Amador	18.000,00			18.000,00
27 813	Lazer	20.000,00	300.000,00		320.000,00
27 813 2701	Desporto Amador	20.000,00	300.000,00		320.000,00
28	Encargos Especiais	415.000,00			415.000,00
28 846	Outros Encargos Especiais	415.000,00			415.000,00
28 846 0003	Encargos Especiais	305.000,00			305.000,00
28 846 0004	Encargos Especiais da Câmara Municipal	110.000,00			110.000,00
99	Reserva de Contingência	510.000,00			510.000,00
99 999	Reserva de Contingência	510.000,00			510.000,00
99 999 9999	Reserva de Contingência	510.000,00			510.000,00



PREFEITURA DE CUMARU

CENTRO - CNPJ:11097391/0001-20

Orçamento Programa - Exercício de 2022

Anexo 08

Página 4

Lei: , Data:

DESPESA POR FUNÇÃO, SUBFUNÇÃO E PROGRAMAS CONFORME O VÍNCULO COM OS RECURSOS

(Inc.II, § 2º, Art.2º)

Código	Especificação	Ordinário	Vinculado	Adm. Indireta	Total
TOTAL		15.040.000,00	35.960.000,00	0,00	51.000.000,00

**PREFEITURA DE CUMARU**

CENTRO - CNPJ:11097391/0001-20

Orçamento Programa - Exercício de 2022

Anexo 09

Página 1

DEMONSTRATIVO DAS DESPESAS POR ORGÃO E FUNÇÕES DE GOVERNO

(Inc.II, § 2º, Art.2º)

Lei: , Data:

ORGÃO			Valor
01 01		CÂMARA MUNICIPAL DE CUMARU	
Função	01	Legislativa	2.090.000,00
Função	28	Encargos Especiais	110.000,00
02 01		GABINETE DA PREFEITA	
Função	04	Administração	924.000,00
02 02		SECRETARIA DE ACESSORIA ESPECIAL	
Função	04	Administração	378.000,00
02 03		SECRETARIA DE ADMINISTRAÇÃO E FINANÇAS	
Função	04	Administração	2.156.000,00
Função	28	Encargos Especiais	305.000,00
Função	99	Reserva de Contingência	510.000,00
02 05		SECRETARIA DE CULTURA, TURISMO E ESPORTE	
Função	13	Cultura	647.000,00
Função	23	Comércio e Serviços	7.000,00
Função	27	Desporto e Lazer	18.000,00
02 08		SECRETARIA DE INFRAESTRUTURA	
Função	06	Segurança Pública	11.000,00
Função	15	Urbanismo	3.100.000,00
Função	16	Habitação	40.000,00
Função	17	Saneamento	222.000,00
Função	18	Gestão Ambiental	15.000,00
Função	23	Comércio e Serviços	50.000,00
Função	26	Transporte	160.000,00
Função	27	Desporto e Lazer	320.000,00
02 09		SECRETARIA DE AGRICULTURA, INDÚSTRIA E COMÉRCIO	
Função	20	Agricultura	1.549.000,00
Função	23	Comércio e Serviços	105.000,00
02 10		SECRETARIA DE GOVERNO	
Função	04	Administração	105.000,00
02 11		SEC. EXTRAORDINÁRIA DE ARTICULAÇÃO E PROJETOS ESPECIAIS	
Função	04	Administração	108.000,00
02 16		CUMARUPREV	

**PREFEITURA DE CUMARU**

CENTRO - CNPJ:11097391/0001-20

Orçamento Programa - Exercício de 2022

Anexo 09

Página 2

DEMONSTRATIVO DAS DESPESAS POR ORGÃO E FUNÇÕES DE GOVERNO

(Inc. II, § 2º, Art. 2º)

Lei: , Data:

ORGÃO			Valor
02 16	CUMARUPREV		
Função	04	Administração	283.000,00
Função	09	Previdência Social	7.117.000,00
03 01	FUNDO MUNICIPAL DE SAÚDE		
Função	10	Saúde	11.660.000,00
03 02	FUNDO MUNICIPAL DE EDUCAÇÃO		
Função	12	Educação	16.010.000,00
03 03	FUNDO MUNICIPAL DE ASSISTÊNCIA SOCIAL		
Função	08	Assistência Social	3.000.000,00
TOTAL GERAL			51.000.000,00

RESUMO DO TOTAL ORÇADO POR ORGÃO

01 01	CÂMARA MUNICIPAL DE CUMARU	2.200.000,00
02 01	GABINETE DA PREFEITA	924.000,00
02 02	SECRETARIA DE ACESSORIA ESPECIAL	378.000,00
02 03	SECRETARIA DE ADMINISTRAÇÃO E FINANÇAS	2.971.000,00
02 05	SECRETARIA DE CULTURA, TURISMO E ESPORTE	672.000,00
02 08	SECRETARIA DE INFRAESTRUTURA	3.918.000,00
02 09	SECRETARIA DE AGRICULTURA, INDÚSTRIA E COMÉRCIO	1.654.000,00
02 10	SECRETARIA DE GOVERNO	105.000,00
02 11	SEC. EXTRAORDINÁRIA DE ARTICULAÇÃO E PROJETOS ESPECIAIS	108.000,00
02 16	CUMARUPREV	7.400.000,00
03 01	FUNDO MUNICIPAL DE SAÚDE	11.660.000,00
03 02	FUNDO MUNICIPAL DE EDUCAÇÃO	16.010.000,00
03 03	FUNDO MUNICIPAL DE ASSISTÊNCIA SOCIAL	3.000.000,00
TOTAL		51.000.000,00

RESUMO DO TOTAL ORÇADO POR FUNÇÃO

01	Legislativa	2.090.000,00
04	Administração	3.954.000,00
06	Segurança Pública	11.000,00
08	Assistência Social	3.000.000,00
09	Previdência Social	7.117.000,00
10	Saúde	11.660.000,00
12	Educação	16.010.000,00
13	Cultura	647.000,00

**PREFEITURA DE CUMARU**

CENTRO - CNPJ:11097391/0001-20

Orçamento Programa - Exercício de 2022

Anexo 09

Página 3

DEMONSTRATIVO DAS DESPESAS POR ORGÃO E FUNÇÕES DE GOVERNO

(Inc.II, § 2º, Art.2º)

Lei: , Data:

15	Urbanismo	3.100.000,00
16	Habitação	40.000,00
17	Saneamento	222.000,00
18	Gestão Ambiental	15.000,00
20	Agricultura	1.549.000,00
23	Comércio e Serviços	162.000,00
26	Transporte	160.000,00
27	Desporto e Lazer	338.000,00
28	Encargos Especiais	415.000,00
99	Reserva de Contingência	510.000,00
TOTAL		51.000.000,00

**PREFEITURA DE CUMARU**

CENTRO - CNPJ:11097391/0001-20

Orçamento Programa - Exercício de 2022

Página 1

QUADRO AUXILIAR DE DETALHAMENTO DA DESPESA

Lei: , Data:

PODER 01 PODER LEGISLATIVO
ORGÃO 01 CÂMARA MUNICIPAL DE CUMARU
UNIDADE 00 CÂMARA MUNICIPAL DE CUMARU

Aplicacao Programada	Proj/Ativ	Finalidade	Categoria	Detalhada	TotalGrupo	Total Categ.	Total Func.
F.R. - C.A.							
Construção, Reforma e/ou Ampliação do Prédio da Câmara	01.031.0101.1001.0000						50.000,00
4 DESPESAS DE CAPIT						50.000,00	
4 INVESTIMENTOS					50.000,00		
OBRAS E INSTALAÇÕES			4.4.90.51.00	50.000,00			
Manutenção das Atividades Legislativas	01.031.0101.2001.0000						1.230.000,00
3 DESPESAS CORREN						1.230.000,00	
1 PESSOAL E ENCARGOS SOCIAIS					1.210.000,00		
VENCIMENTOS E VANTAGENS FIXAS - PESSOAL CIVIL			3.1.90.11.00	1.200.000,00			
INDENIZAÇÕES E RESTITUIÇÕES TRABALHISTAS			3.1.90.94.00	10.000,00			
3 OUTRAS DESPESAS CORRENTES					20.000,00		
DIÁRIAS - CIVIL			3.3.90.14.00	20.000,00			
Manutenção das Atividades da Câmara	01.031.0101.2002.0000						460.000,00
3 DESPESAS CORREN						430.000,00	
1 PESSOAL E ENCARGOS SOCIAIS					140.000,00		
Pensões do RPPS e do Militar			3.1.90.03.00	10.000,00			
VENCIMENTOS E VANTAGENS FIXAS - PESSOAL CIVIL			3.1.90.11.00	130.000,00			
3 OUTRAS DESPESAS CORRENTES					290.000,00		
DIÁRIAS - CIVIL			3.3.90.14.00	10.000,00			
MATERIAL DE CONSUMO			3.3.90.30.00	30.000,00			
PASSAGENS E DESPESAS COM LOCOMOÇÃO			3.3.90.33.00	5.000,00			
SERVIÇOS DE CONSULTORIA			3.3.90.35.00	120.000,00			
OUTROS SERVIÇOS DE TERCEIROS - PESSOA FÍSICA			3.3.90.36.00	50.000,00			
OUTROS SERVIÇOS DE TERCEIROS - PESSOA JURÍDICA			3.3.90.39.00	60.000,00			
Contribuições			3.3.90.41.00	5.000,00			
DESPESAS DE EXERCÍCIOS ANTERIORES			3.3.90.92.00	10.000,00			
4 DESPESAS DE CAPIT						30.000,00	
4 INVESTIMENTOS					30.000,00		
EQUIPAMENTOS E MATERIAL PERMANENTE			4.4.90.52.00	30.000,00			
Manutenção do Controle Interno	01.031.0101.2004.0000						50.000,00
3 DESPESAS CORREN						50.000,00	
1 PESSOAL E ENCARGOS SOCIAIS					30.000,00		
VENCIMENTOS E VANTAGENS FIXAS - PESSOAL CIVIL			3.1.90.11.00	30.000,00			
3 OUTRAS DESPESAS CORRENTES					20.000,00		
DIÁRIAS - CIVIL			3.3.90.14.00	5.000,00			
MATERIAL DE CONSUMO			3.3.90.30.00	5.000,00			
OUTROS SERVIÇOS DE TERCEIROS - PESSOA FÍSICA			3.3.90.36.00	5.000,00			
OUTROS SERVIÇOS DE TERCEIROS - PESSOA JURÍDICA			3.3.90.39.00	5.000,00			
Despesas com Obrigações Patronais	01.031.0101.2005.0000						300.000,00
3 DESPESAS CORREN						300.000,00	
1 PESSOAL E ENCARGOS SOCIAIS					300.000,00		
OBRIGAÇÕES PATRONAIS			3.1.90.13.00	300.000,00			
Pagamento de Precatórios da Câmara Municipal	28.846.0004.0006.0000						10.000,00
3 DESPESAS CORREN						10.000,00	
1 PESSOAL E ENCARGOS SOCIAIS					10.000,00		
SENTENÇAS JUDICIAIS			3.1.90.91.00	10.000,00			

**PREFEITURA DE CUMARU**

CENTRO - CNPJ:11097391/0001-20

Orçamento Programa - Exercício de 2022

Página 2

QUADRO AUXILIAR DE DETALHAMENTO DA DESPESA

Lei: , Data:

PODER 01 PODER LEGISLATIVO
ORGÃO 01 CÂMARA MUNICIPAL DE CUMARU
UNIDADE 00 CÂMARA MUNICIPAL DE CUMARU

Aplicacao Programada	Proj/Ativ	Finalidade	Categoria	Detalhada	TotalGrupo	Total Categ.	Total Func.
		F.R. - C.A.					
Pagamento de Precatórios da Câmara Municipal	28.846.0004.0006.0000						10.000,00
Indenizações e Restituições Diversas da Câmara Municipal	28.846.0004.0007.0000						90.000,00
3 DESPESAS CORREN'						90.000,00	
3 OUTRAS DESPESAS CORRENTES					90.000,00		
INDENIZAÇÕES E RESTITUIÇÕES			3.3.90.93.00	90.000,00			
Amortização da Dívida da Câmara Municipal	28.846.0004.0008.0000						10.000,00
4 DESPESAS DE CAPIT						10.000,00	
6 AMORTIZAÇÃO DA DÍVIDA					10.000,00		
PRINCIPAL DA DÍVIDA CONTRATUAL RESGATADA			4.6.90.71.00	10.000,00			
TOTAL							2.200.000,00

**PREFEITURA DE CUMARU**

CENTRO - CNPJ:11097391/0001-20

Orçamento Programa - Exercício de 2022

Página 3

QUADRO AUXILIAR DE DETALHAMENTO DA DESPESA

Lei: , Data:

PODER 02 PODER EXECUTIVO
ORGÃO 01 GABINETE DA PREFEITA
UNIDADE 00 GABINETE DA PREFEITA

Aplicação Programada	Proj/Ativ	Finalidade	Categoria	Detalhada	Total Grupo	Total Categ.	Total Func.
F.R. - C.A.							
Gestão Técnica e Administrativa do Gabinete da Prefeita	04.122.0407.2201.0000						780.000,00
3	DESPESAS CORREN'					780.000,00	
1	PESSOAL E ENCARGOS SOCIAIS				655.000,00		
	VENCIMENTOS E VANTAGENS FIXAS - PESSOAL CIVIL		3.1.90.11.00	650.000,00			
	INDENIZAÇÕES E RESTITUIÇÕES TRABALHISTAS		3.1.90.94.00	5.000,00			
3	OUTRAS DESPESAS CORRENTES				125.000,00		
	DIÁRIAS - CIVIL		3.3.90.14.00	20.000,00			
	MATERIAL DE CONSUMO		3.3.90.30.00	20.000,00			
	PASSAGENS E DESPESAS COM LOCOMOÇÃO		3.3.90.33.00	10.000,00			
	OUTROS SERVIÇOS DE TERCEIROS - PESSOA FÍSICA		3.3.90.36.00	25.000,00			
	OUTROS SERVIÇOS DE TERCEIROS - PESSOA JURÍDICA		3.3.90.39.00	50.000,00			
Manutenção da Coordenadoria Municipal de Políticas da Mulher	04.122.0407.2352.0000						4.000,00
3	DESPESAS CORREN'					4.000,00	
3	OUTRAS DESPESAS CORRENTES				4.000,00		
	MATERIAL DE CONSUMO		3.3.90.30.00	1.000,00			
	OUTROS SERVIÇOS DE TERCEIROS - PESSOA FÍSICA		3.3.90.36.00	1.000,00			
	OUTROS SERVIÇOS DE TERCEIROS - PESSOA JURÍDICA		3.3.90.39.00	2.000,00			
Manutenção do Controle Interno	04.124.0402.2202.0000						140.000,00
3	DESPESAS CORREN'					140.000,00	
1	PESSOAL E ENCARGOS SOCIAIS				100.000,00		
	VENCIMENTOS E VANTAGENS FIXAS - PESSOAL CIVIL		3.1.90.11.00	100.000,00			
3	OUTRAS DESPESAS CORRENTES				40.000,00		
	DIÁRIAS - CIVIL		3.3.90.14.00	10.000,00			
	MATERIAL DE CONSUMO		3.3.90.30.00	5.000,00			
	PASSAGENS E DESPESAS COM LOCOMOÇÃO		3.3.90.33.00	10.000,00			
	OUTROS SERVIÇOS DE TERCEIROS - PESSOA FÍSICA		3.3.90.36.00	5.000,00			
	OUTROS SERVIÇOS DE TERCEIROS - PESSOA JURÍDICA		3.3.90.39.00	10.000,00			
TOTAL							924.000,00

**PREFEITURA DE CUMARU**

CENTRO - CNPJ:11097391/0001-20

Orçamento Programa - Exercício de 2022

Página 4

QUADRO AUXILIAR DE DETALHAMENTO DA DESPESA

Lei: , Data:

PODER	02	PODER EXECUTIVO
ORGÃO	02	SECRETARIA DE ASSESSORIA ESPECIAL
UNIDADE	00	SECRETARIA DE ASSESSORIA ESPECIAL

Aplicacao Programada	Proj/Ativ	Finalidade	Categoria	Detalhada	TotalGrupo	Total Categ.	Total Func.
		F.R. - C.A.					
Gestão Técnica e Administrativa da Sec. de Assuntos Jurídicos	04.122.0408.2203.0000						365.000,00
3	DESPESAS CORREN					365.000,00	
1	PESSOAL E ENCARGOS SOCIAIS				160.000,00		
	VENCIMENTOS E VANTAGENS FIXAS - PESSOAL CIVIL		3.1.90.11.00	160.000,00			
3	OUTRAS DESPESAS CORRENTES				205.000,00		
	DIÁRIAS - CIVIL		3.3.90.14.00	2.000,00			
	MATERIAL DE CONSUMO		3.3.90.30.00	2.000,00			
	OUTROS SERVIÇOS DE TERCEIROS - PESSOA FÍSICA		3.3.90.36.00	1.000,00			
	OUTROS SERVIÇOS DE TERCEIROS - PESSOA JURÍDICA		3.3.90.39.00	200.000,00			
Divulgação Institucional, Imprensas e Publicações Diversas	04.122.0408.2204.0000						13.000,00
3	DESPESAS CORREN					13.000,00	
3	OUTRAS DESPESAS CORRENTES				13.000,00		
	OUTROS SERVIÇOS DE TERCEIROS - PESSOA FÍSICA		3.3.90.36.00	3.000,00			
	OUTROS SERVIÇOS DE TERCEIROS - PESSOA JURÍDICA		3.3.90.39.00	10.000,00			
TOTAL							378.000,00

**PREFEITURA DE CUMARU**

CENTRO - CNPJ:11097391/0001-20

Orçamento Programa - Exercício de 2022

Página 5

QUADRO AUXILIAR DE DETALHAMENTO DA DESPESA

Lei: , Data:

PODER 02 PODER EXECUTIVO
ORGÃO 03 SECRETARIA DE ADMINISTRAÇÃO E FINANÇAS
UNIDADE 00 SECRETARIA DE ADMINISTRAÇÃO E FINANÇAS

Aplicacao Programada	Proj/Ativ	Finalidade	Categoria	Detalhada	TotalGrupo	Total Categ.	Total Func.
F.R. - C.A.							
Obrigações Patronais	04.122.0403.2306.0000						660.000,00
3 DESPESAS CORREN						660.000,00	
1 PESSOAL E ENCARGOS SOCIAIS					660.000,00		
OBRIGAÇÕES PATRONAIS			3.1.90.13.00	400.000,00			
OBRIGAÇÕES PATRONAIS - INTRA-ORÇAMENTÁRIO			3.1.91.13.00	260.000,00			
Desp. Pagamentos de Obrigações Tributárias e Contribuições Sociais - PASEP e INSS PRESTADOR	04.122.0404.2305.0000						500.000,00
3 DESPESAS CORREN						500.000,00	
3 OUTRAS DESPESAS CORRENTES					500.000,00		
OBRIGAÇÕES TRIBUTÁRIAS E CONTRIBUTIVAS			3.3.90.47.00	500.000,00			
Manutenção da Secretaria de Administração e Finanças	04.122.0409.2205.0000						966.000,00
3 DESPESAS CORREN						796.000,00	
1 PESSOAL E ENCARGOS SOCIAIS					215.000,00		
VENCIMENTOS E VANTAGENS FIXAS - PESSOAL CIVIL			3.1.90.11.00	200.000,00			
INDENIZAÇÕES E RESTITUIÇÕES TRABALHISTAS			3.1.90.94.00	15.000,00			
3 OUTRAS DESPESAS CORRENTES					581.000,00		
Outros Benefícios Assistenciais do servidor e do militar			3.3.90.08.00	10.000,00			
DIÁRIAS - CIVIL			3.3.90.14.00	5.000,00			
MATERIAL DE CONSUMO			3.3.90.30.00	50.000,00			
SERVIÇOS DE CONSULTORIA			3.3.90.35.00	200.000,00			
OUTROS SERVIÇOS DE TERCEIROS - PESSOA FÍSICA			3.3.90.36.00	15.000,00			
OUTROS SERVIÇOS DE TERCEIROS - PESSOA JURÍDICA			3.3.90.39.00	300.000,00			
DESPESAS DE EXERCÍCIOS ANTERIORES			3.3.90.92.00	1.000,00			
4 DESPESAS DE CAPIT						170.000,00	
4 INVESTIMENTOS					170.000,00		
EQUIPAMENTOS E MATERIAL PERMANENTE			4.4.90.52.00	20.000,00			
EQUIPAMENTOS E MATERIAL PERMANENTE			4.4.90.52.00	150.000,00			
Manutenção do Patrimônio Público	04.122.0409.2207.0000						5.000,00
3 DESPESAS CORREN						5.000,00	
3 OUTRAS DESPESAS CORRENTES					5.000,00		
MATERIAL DE CONSUMO			3.3.90.30.00	2.000,00			
OUTROS SERVIÇOS DE TERCEIROS - PESSOA FÍSICA			3.3.90.36.00	2.000,00			
OUTROS SERVIÇOS DE TERCEIROS - PESSOA JURÍDICA			3.3.90.39.00	1.000,00			
Incentivo ao Desenvolvimento Socioeconômico Municipal	04.122.0416.2351.0000						15.000,00
3 DESPESAS CORREN						15.000,00	
3 OUTRAS DESPESAS CORRENTES					15.000,00		
MATERIAL DE CONSUMO			3.3.90.30.00	5.000,00			
OUTROS SERVIÇOS DE TERCEIROS - PESSOA FÍSICA			3.3.90.36.00	5.000,00			
OUTROS SERVIÇOS DE TERCEIROS - PESSOA JURÍDICA			3.3.90.39.00	5.000,00			
Capacitação, Qualificação e Treinamento de Servidores da Administração Municipal	04.128.0406.2303.0000						10.000,00
3 DESPESAS CORREN						10.000,00	

**PREFEITURA DE CUMARU**

CENTRO - CNPJ:11097391/0001-20

Orçamento Programa - Exercício de 2022

Página 6

QUADRO AUXILIAR DE DETALHAMENTO DA DESPESA

Lei: , Data:

PODER 02 PODER EXECUTIVO
ORGÃO 03 SECRETARIA DE ADMINISTRAÇÃO E FINANÇAS
UNIDADE 00 SECRETARIA DE ADMINISTRAÇÃO E FINANÇAS

Aplicacao Programada	Proj/Ativ	Finalidade	Categoria	Detalhada	TotalGrupo	Total Categ.	Total Func.
F.R. - C.A.							
Capacitação, Qualificação e Treinamento de Servidores da Administração Municipal	04.128.0406.2303.0000						10.000,00
3	3	DESPESAS CORREN'				10.000,00	
	3	OUTRAS DESPESAS CORRENTES			10.000,00		
		DIÁRIAS - CIVIL	3.3.90.14.00	1.000,00			
		MATERIAL DE CONSUMO	3.3.90.30.00	1.000,00			
		SERVIÇOS DE CONSULTORIA	3.3.90.35.00	2.000,00			
		OUTROS SERVIÇOS DE TERCEIROS - PESSOA FÍSICA	3.3.90.36.00	1.000,00			
		OUTROS SERVIÇOS DE TERCEIROS - PESSOA JURÍDICA	3.3.90.39.00	5.000,00			
Pagamento de Precatórios e Sentenças Judiciais	28.846.0003.0001.0000						55.000,00
3	1	DESPESAS CORREN'				55.000,00	
	1	PESSOAL E ENCARGOS SOCIAIS			50.000,00		
		SENTENÇAS JUDICIAIS	3.1.90.91.00	50.000,00			
	3	OUTRAS DESPESAS CORRENTES			5.000,00		
		SENTENÇAS JUDICIAIS	3.3.90.91.00	5.000,00			
Indenizações e Restituições Diversas	28.846.0003.0004.0000						40.000,00
3	3	DESPESAS CORREN'				40.000,00	
	3	OUTRAS DESPESAS CORRENTES			40.000,00		
		INDENIZAÇÕES E RESTITUIÇÕES	3.3.90.93.00	40.000,00			
Amortização da Dívida	28.846.0003.0005.0000						210.000,00
4	6	DESPESAS DE CAPIT				210.000,00	
	6	AMORTIZAÇÃO DA DÍVIDA			210.000,00		
		PRINCIPAL DA DÍVIDA CONTRATUAL RESGATADA	4.6.90.71.00	200.000,00			
		PRINCIPAL DA DÍVIDA CONTRATUAL RESGATADA - INTRA-ORÇA	4.6.91.71.00	10.000,00			
Reserva de Contingência	99.999.9999.9999.0000						510.000,00
9	9	RESERVA DE CONTII				510.000,00	
	9	RESERVA DE CONTINGÊNCIA			510.000,00		
		RESERVA DE CONTINGÊNCIA	9.9.99.99.00	510.000,00			
TOTAL							2.971.000,00

**PREFEITURA DE CUMARU**

CENTRO - CNPJ:11097391/0001-20

Orçamento Programa - Exercício de 2022

Página 7

QUADRO AUXILIAR DE DETALHAMENTO DA DESPESA

Lei: , Data:

PODER 02 PODER EXECUTIVO
ORGÃO 05 SECRETARIA DE CULTURA, TURISMO E ESPORTE
UNIDADE 00 SECRETARIA DE CULTURA, TURISMO E ESPORTES

Aplicacao Programada	Proj/Ativ	Finalidade	Categoria	Detalhada	TotalGrupo	Total Categ.	Total Func.
		F.R. - C.A.					
Gestão Técnica e Administrativa da Sec. de Cultura, Turismo e Esportes	13.392.0410.2229.0000						78.000,00
3	DESPESAS CORREN					78.000,00	
1	PESSOAL E ENCARGOS SOCIAIS				50.000,00		
	VENCIMENTOS E VANTAGENS FIXAS - PESSOAL CIVIL		3.1.90.11.00	50.000,00			
3	OUTRAS DESPESAS CORRENTES				28.000,00		
	DIÁRIAS - CIVIL		3.3.90.14.00	5.000,00			
	MATERIAL DE CONSUMO		3.3.90.30.00	3.000,00			
	OUTROS SERVIÇOS DE TERCEIROS - PESSOA FÍSICA		3.3.90.36.00	10.000,00			
	OUTROS SERVIÇOS DE TERCEIROS - PESSOA JURÍDICA		3.3.90.39.00	10.000,00			
Manutenção da Biblioteca	13.392.0410.2230.0000						3.000,00
3	DESPESAS CORREN					3.000,00	
3	OUTRAS DESPESAS CORRENTES				3.000,00		
	MATERIAL DE CONSUMO		3.3.90.30.00	1.000,00			
	OUTROS SERVIÇOS DE TERCEIROS - PESSOA FÍSICA		3.3.90.36.00	1.000,00			
	OUTROS SERVIÇOS DE TERCEIROS - PESSOA JURÍDICA		3.3.90.39.00	1.000,00			
Subvenções Sociais as Entidades Culturais e Esportivas	13.392.0410.2312.0000						10.000,00
3	DESPESAS CORREN					10.000,00	
3	OUTRAS DESPESAS CORRENTES				10.000,00		
	SUBVENÇÕES SOCIAIS		3.3.50.43.00	10.000,00			
Apoio as Atividades Festivas, Culturais e Folclóricas	13.392.2303.2232.0000						556.000,00
3	DESPESAS CORREN					556.000,00	
3	OUTRAS DESPESAS CORRENTES				556.000,00		
	MATERIAL DE CONSUMO		3.3.90.30.00	30.000,00			
	PREMIAÇÕES CULTURAIS, ARTÍSTICAS, CIENTÍFICAS, DESPORT		3.3.90.31.00	5.000,00			
	OUTROS SERVIÇOS DE TERCEIROS - PESSOA FÍSICA		3.3.90.36.00	100.000,00			
	OUTROS SERVIÇOS DE TERCEIROS - PESSOA JURÍDICA		3.3.90.39.00	220.000,00			
	OUTROS SERVIÇOS DE TERCEIROS - PESSOA JURÍDICA		3.3.90.39.00	200.000,00			
	Contribuições		3.3.90.41.00	1.000,00			
Incentivo ao Turismo	23.695.2301.2233.0000						7.000,00
3	DESPESAS CORREN					7.000,00	
3	OUTRAS DESPESAS CORRENTES				7.000,00		
	MATERIAL DE CONSUMO		3.3.90.30.00	1.000,00			
	OUTROS SERVIÇOS DE TERCEIROS - PESSOA FÍSICA		3.3.90.36.00	5.000,00			
	OUTROS SERVIÇOS DE TERCEIROS - PESSOA JURÍDICA		3.3.90.39.00	1.000,00			
Apoio ao Desporto Amador	27.812.2701.2234.0000						18.000,00
3	DESPESAS CORREN					18.000,00	
3	OUTRAS DESPESAS CORRENTES				18.000,00		
	MATERIAL DE CONSUMO		3.3.90.30.00	10.000,00			
	PREMIAÇÕES CULTURAIS, ARTÍSTICAS, CIENTÍFICAS, DESPORT		3.3.90.31.00	2.000,00			
	OUTROS SERVIÇOS DE TERCEIROS - PESSOA FÍSICA		3.3.90.36.00	5.000,00			
	OUTROS SERVIÇOS DE TERCEIROS - PESSOA JURÍDICA		3.3.90.39.00	1.000,00			



PREFEITURA DE CUMARU

CENTRO - CNPJ:11097391/0001-20

Orçamento Programa - Exercício de 2022

QUADRO AUXILIAR DE DETALHAMENTO DA DESPESA

Lei: , Data:

PODER	02	PODER EXECUTIVO
ORGÃO	05	SECRETARIA DE CULTURA, TURISMO E ESPORTE
UNIDADE	00	SECRETARIA DE CULTURA, TURISMO E ESPORTES

Aplicacao Programada	Proj/Ativ	Finalidade	Categoria	Detalhada	TotalGrupo	Total Categ.	Total Func.
		F.R. - C.A.					
TOTAL							672.000,00

**PREFEITURA DE CUMARU**

CENTRO - CNPJ:11097391/0001-20

Orçamento Programa - Exercício de 2022

Página 9

QUADRO AUXILIAR DE DETALHAMENTO DA DESPESA

Lei: , Data:

PODER 02 PODER EXECUTIVO
ORGÃO 08 SECRETARIA DE INFRAESTRUTURA
UNIDADE 00 SECRETARIA DE INFRAESTRUTURA

Aplicação Programada	Proj/Ativ	Finalidade	Categoria	Detalhada	Total Grupo	Total Categ.	Total Func.
		F.R. - C.A.					
Coordenação Municipal Prevenção e Defesa Civil	06.182.0601.2246.0000						11.000,00
3	DESPESAS CORREN					11.000,00	
3	OUTRAS DESPESAS CORRENTES				11.000,00		
	MATERIAL DE CONSUMO		3.3.90.30.00	5.000,00			
	OUTROS SERVIÇOS DE TERCEIROS - PESSOA FÍSICA		3.3.90.36.00	1.000,00			
	OUTROS SERVIÇOS DE TERCEIROS - PESSOA JURÍDICA		3.3.90.39.00	5.000,00			
Manutenção das Atividades da Secretaria de Infraestrutura	15.451.0411.2313.0000						1.015.000,00
3	DESPESAS CORREN					1.005.000,00	
1	PESSOAL E ENCARGOS SOCIAIS				500.000,00		
	CONTRATAÇÃO POR TEMPO DETERMINADO		3.1.90.04.00	200.000,00			
	VENCIMENTOS E VANTAGENS FIXAS - PESSOAL CIVIL		3.1.90.11.00	300.000,00			
3	OUTRAS DESPESAS CORRENTES				505.000,00		
	DIÁRIAS - CIVIL		3.3.90.14.00	5.000,00			
	MATERIAL DE CONSUMO		3.3.90.30.00	200.000,00			
	OUTROS SERVIÇOS DE TERCEIROS - PESSOA FÍSICA		3.3.90.36.00	100.000,00			
	OUTROS SERVIÇOS DE TERCEIROS - PESSOA JURÍDICA		3.3.90.39.00	200.000,00			
4	DESPESAS DE CAPIT					10.000,00	
4	INVESTIMENTOS				10.000,00		
	EQUIPAMENTOS E MATERIAL PERMANENTE		4.4.90.52.00	10.000,00			
Construção, Ampliação e/ou Recuperação de Calçamento, Meio Fio e Pavimentação Asfáltica	15.451.1501.1119.0000						510.000,00
4	DESPESAS DE CAPIT					510.000,00	
4	INVESTIMENTOS				510.000,00		
	OBRAS E INSTALAÇÕES		4.4.90.51.00	10.000,00			
	OBRAS E INSTALAÇÕES		4.4.90.51.00	500.000,00			
Construção, Ampliação e Restauração de Cemitérios	15.451.1502.1125.0000						160.000,00
4	DESPESAS DE CAPIT					160.000,00	
4	INVESTIMENTOS				160.000,00		
	OBRAS E INSTALAÇÕES		4.4.90.51.00	10.000,00			
	OBRAS E INSTALAÇÕES		4.4.90.51.00	150.000,00			
Construção, Ampliação e Restauração de Prédios Públicos	15.451.1503.1116.0000						10.000,00
4	DESPESAS DE CAPIT					10.000,00	
4	INVESTIMENTOS				10.000,00		
	OBRAS E INSTALAÇÕES		4.4.90.51.00	10.000,00			
Const., Amp. e Rest. de Canal, Muro de Arrimo, Encostas	15.451.1503.1120.0000						5.000,00
4	DESPESAS DE CAPIT					5.000,00	
4	INVESTIMENTOS				5.000,00		
	OBRAS E INSTALAÇÕES		4.4.90.51.00	5.000,00			
Desapropriações	15.451.1503.1121.0000						10.000,00
4	DESPESAS DE CAPIT					10.000,00	
5	INVERSÕES FINANCEIRAS				10.000,00		
	AQUISIÇÃO DE IMÓVEIS		4.5.90.61.00	10.000,00			

**PREFEITURA DE CUMARU**

CENTRO - CNPJ:11097391/0001-20

Orçamento Programa - Exercício de 2022

Página 10

QUADRO AUXILIAR DE DETALHAMENTO DA DESPESA

Lei: , Data:

PODER	02	PODER EXECUTIVO							
ORGÃO	08	SECRETARIA DE INFRAESTRUTURA							
UNIDADE	00	SECRETARIA DE INFRAESTRUTURA							
Aplicacao Programada	Proj/Ativ	Finalidade	Categoria	Detalhada	TotalGrupo	Total Categ.	Total Func.		
F.R. - C.A.									
Construção de Aterro Sanitário	15.451.1504.1122.0000								30.000,00
4 DESPESAS DE CAPIT						30.000,00			30.000,00
4 INVESTIMENTOS									
OBRAS E INSTALAÇÕES			4.4.90.51.00	30.000,00					
Expansão e Melhoria da Iluminação Pública Urbana e Rural	15.451.1505.1174.0000								10.000,00
4 DESPESAS DE CAPIT						10.000,00			10.000,00
4 INVESTIMENTOS									
OBRAS E INSTALAÇÕES			4.4.90.51.00	10.000,00					
Construção, Reforma e/ou Ampliação do Distrito Industrial	15.451.1506.1170.0000								130.000,00
4 DESPESAS DE CAPIT						130.000,00			130.000,00
4 INVESTIMENTOS									
OBRAS E INSTALAÇÕES			4.4.90.51.00	130.000,00					
Manutenção da Iluminação Pública	15.452.1505.2250.0000								900.000,00
3 DESPESAS CORREN'						900.000,00			900.000,00
3 OUTRAS DESPESAS CORRENTES									
MATERIAL DE CONSUMO			3.3.90.30.00	80.000,00					
OUTROS SERVIÇOS DE TERCEIROS - PESSOA FÍSICA			3.3.90.36.00	10.000,00					
OUTROS SERVIÇOS DE TERCEIROS - PESSOA JURÍDICA			3.3.90.39.00	810.000,00					
Construção e Restauração de Praças, Parques, Jardins e Áreas de Lazer	15.813.1502.1128.0000								320.000,00
4 DESPESAS DE CAPIT						320.000,00			320.000,00
4 INVESTIMENTOS									
OBRAS E INSTALAÇÕES			4.4.90.51.00	10.000,00					
OBRAS E INSTALAÇÕES			4.4.90.51.00	310.000,00					
Construção e Restauração de Casas Populares	16.482.1601.1129.0000								40.000,00
4 DESPESAS DE CAPIT						40.000,00			40.000,00
4 INVESTIMENTOS									
OBRAS E INSTALAÇÕES			4.4.90.51.00	30.000,00					
OBRAS E INSTALAÇÕES			4.4.90.51.00	10.000,00					
Construção e Restauração de Esgotos, Galerias e F. Sépticas	17.512.1701.1130.0000								50.000,00
4 DESPESAS DE CAPIT						50.000,00			50.000,00
4 INVESTIMENTOS									
OBRAS E INSTALAÇÕES			4.4.90.51.00	50.000,00					
Manutenção do Sistema de Saneamento Sanitário, Coleta Seletiva e Resíduos Sólidos	17.512.1701.2331.0000								172.000,00
3 DESPESAS CORREN'						72.000,00			72.000,00
3 OUTRAS DESPESAS CORRENTES									
MATERIAL DE CONSUMO			3.3.90.30.00	20.000,00					
OUTROS SERVIÇOS DE TERCEIROS - PESSOA FÍSICA			3.3.90.36.00	2.000,00					
OUTROS SERVIÇOS DE TERCEIROS - PESSOA JURÍDICA			3.3.90.39.00	50.000,00					
4 DESPESAS DE CAPIT						100.000,00			100.000,00

**PREFEITURA DE CUMARU**

CENTRO - CNPJ:11097391/0001-20

Orçamento Programa - Exercício de 2022

Página 11

QUADRO AUXILIAR DE DETALHAMENTO DA DESPESA

Lei: , Data:

PODER 02 PODER EXECUTIVO
ORGÃO 08 SECRETARIA DE INFRAESTRUTURA
UNIDADE 00 SECRETARIA DE INFRAESTRUTURA

Aplicacao Programada	Proj/Ativ	Finalidade	Categoria	Detalhada	TotalGrupo	Total Categ.	Total Func.
			F.R. - C.A.				
Manutenção do Sistema de Saneamento Sanitário, Coleta Seletiva e Resíduos Sólidos	17.512.1701.2331.0000						172.000,00
4 DESPESAS DE CAPIT						100.000,00	
4 INVESTIMENTOS					100.000,00		
EQUIPAMENTOS E MATERIAL PERMANENTE			4.4.90.52.00	100.000,00			
Construção e Ampliação de Reservatórios Hídricos	18.544.1802.1132.0000						10.000,00
4 DESPESAS DE CAPIT						10.000,00	
4 INVESTIMENTOS					10.000,00		
OBRAS E INSTALAÇÕES			4.4.90.51.00	10.000,00			
Expansão do Sistema de Abastecimento e Tratamento de Água	18.544.1802.1175.0000						5.000,00
4 DESPESAS DE CAPIT						5.000,00	
4 INVESTIMENTOS					5.000,00		
OBRAS E INSTALAÇÕES			4.4.90.51.00	5.000,00			
Const. Ampliação e/ou Reforma de Mercados e Matadouros	23.691.2302.1134.0000						40.000,00
4 DESPESAS DE CAPIT						40.000,00	
4 INVESTIMENTOS					40.000,00		
OBRAS E INSTALAÇÕES			4.4.90.51.00	20.000,00			
OBRAS E INSTALAÇÕES			4.4.90.51.00	20.000,00			
Revitalização, Implantação e Expansão das Feiras Livres	23.691.2302.1173.0000						10.000,00
4 DESPESAS DE CAPIT						10.000,00	
4 INVESTIMENTOS					10.000,00		
OBRAS E INSTALAÇÕES			4.4.90.51.00	10.000,00			
Construção, Ampliação e Recuperação de Pontes, Bueiros, Passagens Molhadas e Estradas Vicinais	26.782.2601.1139.0000						130.000,00
4 DESPESAS DE CAPIT						130.000,00	
4 INVESTIMENTOS					130.000,00		
OBRAS E INSTALAÇÕES			4.4.90.51.00	30.000,00			
OBRAS E INSTALAÇÕES			4.4.90.51.00	100.000,00			
Construção e Restauração de Abrigos de Passageiros	26.782.2601.1140.0000						30.000,00
4 DESPESAS DE CAPIT						30.000,00	
4 INVESTIMENTOS					30.000,00		
OBRAS E INSTALAÇÕES			4.4.90.51.00	30.000,00			
Construção, Ampliação e Restauração de Quadras e Campos de Esportes	27.813.2701.1141.0000						320.000,00
4 DESPESAS DE CAPIT						320.000,00	
4 INVESTIMENTOS					320.000,00		
OBRAS E INSTALAÇÕES			4.4.90.51.00	20.000,00			
OBRAS E INSTALAÇÕES			4.4.90.51.00	300.000,00			



PREFEITURA DE CUMARU

CENTRO - CNPJ:11097391/0001-20

Orçamento Programa - Exercício de 2022

QUADRO AUXILIAR DE DETALHAMENTO DA DESPESA

Lei: , Data:

PODER 02 PODER EXECUTIVO
ORGÃO 08 SECRETARIA DE INFRAESTRUTURA
UNIDADE 00 SECRETARIA DE INFRAESTRUTURA

Aplicacao Programada	Proj/Ativ	Finalidade F.R. - C.A.	Categoria	Detalhada	TotalGrupo	Total Categ.	Total Func.
----------------------	-----------	---------------------------	-----------	-----------	------------	--------------	-------------

TOTAL							3.918.000,00
-------	--	--	--	--	--	--	--------------

**PREFEITURA DE CUMARU**

CENTRO - CNPJ:11097391/0001-20

Orçamento Programa - Exercício de 2022

Página 13

QUADRO AUXILIAR DE DETALHAMENTO DA DESPESA

Lei: , Data:

PODER	02	PODER EXECUTIVO
ORGÃO	09	SECRETARIA DE AGRICULTURA, INDÚSTRIA E COMÉRCIO
UNIDADE	00	SECRETARIA DE AGRICULTURA, INDÚSTRIA E COMÉRCIO

Aplicação Programada	Proj/Ativ	Finalidade	Categoria	Detalhada	Total Grupo	Total Categ.	Total Func.
		F.R. - C.A.					
Gestão Técnica e Administrativa da Sec. de Agric. Indústria e Comércio	20.122.0412.2252.0000						1.501.000,00
3	DESPESAS CORREN'					1.471.000,00	
1	PESSOAL E ENCARGOS SOCIAIS				780.000,00		
	CONTRATAÇÃO POR TEMPO DETERMINADO		3.1.90.04.00	400.000,00			
	VENCIMENTOS E VANTAGENS FIXAS - PESSOAL CIVIL		3.1.90.11.00	380.000,00			
3	OUTRAS DESPESAS CORRENTES				691.000,00		
	DIÁRIAS - CIVIL		3.3.90.14.00	1.000,00			
	MATERIAL DE CONSUMO		3.3.90.30.00	400.000,00			
	OUTROS SERVIÇOS DE TERCEIROS - PESSOA FÍSICA		3.3.90.36.00	90.000,00			
	OUTROS SERVIÇOS DE TERCEIROS - PESSOA JURÍDICA		3.3.90.39.00	200.000,00			
4	DESPESAS DE CAPIT					30.000,00	
4	INVESTIMENTOS				30.000,00		
	EQUIPAMENTOS E MATERIAL PERMANENTE		4.4.90.52.00	10.000,00			
	EQUIPAMENTOS E MATERIAL PERMANENTE		4.4.90.52.00	20.000,00			
Manutenção da Infraestrutura no Setor Agropecuário	20.606.0960.2332.0000						8.000,00
3	DESPESAS CORREN'					6.000,00	
3	OUTRAS DESPESAS CORRENTES				6.000,00		
	MATERIAL DE CONSUMO		3.3.90.30.00	2.000,00			
	OUTROS SERVIÇOS DE TERCEIROS - PESSOA FÍSICA		3.3.90.36.00	2.000,00			
	OUTROS SERVIÇOS DE TERCEIROS - PESSOA JURÍDICA		3.3.90.39.00	2.000,00			
4	DESPESAS DE CAPIT					2.000,00	
4	INVESTIMENTOS				2.000,00		
	EQUIPAMENTOS E MATERIAL PERMANENTE		4.4.90.52.00	2.000,00			
Apoio ao Produtor Rural e Agricultura Familiar	20.606.2002.2330.0000						40.000,00
3	DESPESAS CORREN'					40.000,00	
3	OUTRAS DESPESAS CORRENTES				40.000,00		
	MATERIAL DE CONSUMO		3.3.90.30.00	10.000,00			
	Material, Bem ou Serviço para Distribuição Gratuita		3.3.90.32.00	5.000,00			
	OUTROS SERVIÇOS DE TERCEIROS - PESSOA FÍSICA		3.3.90.36.00	5.000,00			
	OUTROS SERVIÇOS DE TERCEIROS - PESSOA JURÍDICA		3.3.90.39.00	20.000,00			
Manutenção de Mercados, Matadouros e Feiras Livres	23.691.2302.2253.0000						101.000,00
3	DESPESAS CORREN'					71.000,00	
3	OUTRAS DESPESAS CORRENTES				71.000,00		
	MATERIAL DE CONSUMO		3.3.90.30.00	50.000,00			
	OUTROS SERVIÇOS DE TERCEIROS - PESSOA FÍSICA		3.3.90.36.00	20.000,00			
	OUTROS SERVIÇOS DE TERCEIROS - PESSOA JURÍDICA		3.3.90.39.00	1.000,00			
4	DESPESAS DE CAPIT					30.000,00	
4	INVESTIMENTOS				30.000,00		
	EQUIPAMENTOS E MATERIAL PERMANENTE		4.4.90.52.00	30.000,00			
Apoio a Indústria e ao Comércio	23.692.2302.2255.0000						4.000,00
3	DESPESAS CORREN'					4.000,00	

**PREFEITURA DE CUMARU**

CENTRO - CNPJ:11097391/0001-20

Orçamento Programa - Exercício de 2022

Página 14

QUADRO AUXILIAR DE DETALHAMENTO DA DESPESA

Lei: , Data:

PODER	02	PODER EXECUTIVO
ORGÃO	09	SECRETARIA DE AGRICULTURA, INDÚSTRIA E COMÉRCIO
UNIDADE	00	SECRETARIA DE AGRICULTURA, INDÚSTRIA E COMÉRCIO

Aplicação Programada	Proj/Ativ	Finalidade	Categoria	Detalhada	Total Grupo	Total Categ.	Total Func.
		F.R. - C.A.					
Apoio a Indústria e ao Comércio	23.692.2302.2255.0000						4.000,00
3	DESPESAS CORREN					4.000,00	
3	OUTRAS DESPESAS CORRENTES				4.000,00		
	MATERIAL DE CONSUMO		3.3.90.30.00	1.000,00			
	Material, Bem ou Serviço para Distribuição Gratuita		3.3.90.32.00	1.000,00			
	OUTROS SERVIÇOS DE TERCEIROS - PESSOA FÍSICA		3.3.90.36.00	1.000,00			
	OUTROS SERVIÇOS DE TERCEIROS - PESSOA JURÍDICA		3.3.90.39.00	1.000,00			
TOTAL							1.654.000,00

**PREFEITURA DE CUMARU**

CENTRO - CNPJ:11097391/0001-20

Orçamento Programa - Exercício de 2022

Página 15

QUADRO AUXILIAR DE DETALHAMENTO DA DESPESA

Lei: , Data:

PODER 02 PODER EXECUTIVO
ORGÃO 10 SECRETARIA DE GOVERNO
UNIDADE 00 SECRETARIA DE GOVERNO

Aplicacao Programada	Proj/Ativ	Finalidade	Categoria	Detalhada	TotalGrupo	Total Categ.	Total Func.
F.R. - C.A.							
Gestão Técnica e Administrativa da Secretaria de Governo	04.122.0413.2256.0000						105.000,00
3	DESPESAS CORREN					104.000,00	
1	PESSOAL E ENCARGOS SOCIAIS				100.000,00		
	VENCIMENTOS E VANTAGENS FIXAS - PESSOAL CIVIL		3.1.90.11.00	100.000,00			
3	OUTRAS DESPESAS CORRENTES				4.000,00		
	DIÁRIAS - CIVIL		3.3.90.14.00	1.000,00			
	MATERIAL DE CONSUMO		3.3.90.30.00	1.000,00			
	OUTROS SERVIÇOS DE TERCEIROS - PESSOA FÍSICA		3.3.90.36.00	1.000,00			
	OUTROS SERVIÇOS DE TERCEIROS - PESSOA JURÍDICA		3.3.90.39.00	1.000,00			
4	DESPESAS DE CAPIT					1.000,00	
4	INVESTIMENTOS				1.000,00		
	EQUIPAMENTOS E MATERIAL PERMANENTE		4.4.90.52.00	1.000,00			
TOTAL							105.000,00

**PREFEITURA DE CUMARU**

CENTRO - CNPJ:11097391/0001-20

Orçamento Programa - Exercício de 2022

Página 16

QUADRO AUXILIAR DE DETALHAMENTO DA DESPESA

Lei: , Data:

PODER	02	PODER EXECUTIVO
ORGÃO	11	SEC. EXTRAORDINÁRIA DE ARTICULAÇÃO E PROJETOS ESPECIAIS
UNIDADE	00	SEC. EXTRAORDINÁRIA DE ARTICULAÇÃO E PROJETOS ESPECIAIS

Aplicacao Programada	Proj/Ativ	Finalidade	Categoria	Detalhada	TotalGrupo	Total Categ.	Total Func.
		F.R. - C.A.					
Gestão Técnica e Admin. da Sec. Extraordinária de Articulação e Projetos Especiais	04.122.0414.2257.0000						105.000,00
3	DESPESAS CORREN					104.000,00	
1	PESSOAL E ENCARGOS SOCIAIS				100.000,00		
	VENCIMENTOS E VANTAGENS FIXAS - PESSOAL CIVIL		3.1.90.11.00	100.000,00			
3	OUTRAS DESPESAS CORRENTES				4.000,00		
	DIÁRIAS - CIVIL		3.3.90.14.00	1.000,00			
	MATERIAL DE CONSUMO		3.3.90.30.00	1.000,00			
	OUTROS SERVIÇOS DE TERCEIROS - PESSOA FÍSICA		3.3.90.36.00	1.000,00			
	OUTROS SERVIÇOS DE TERCEIROS - PESSOA JURÍDICA		3.3.90.39.00	1.000,00			
4	DESPESAS DE CAPIT					1.000,00	
4	INVESTIMENTOS				1.000,00		
	EQUIPAMENTOS E MATERIAL PERMANENTE		4.4.90.52.00	1.000,00			
Manutenção de Projetos Especiais	04.122.0414.2258.0000						3.000,00
3	DESPESAS CORREN					3.000,00	
3	OUTRAS DESPESAS CORRENTES				3.000,00		
	SERVIÇOS DE CONSULTORIA		3.3.90.35.00	1.000,00			
	OUTROS SERVIÇOS DE TERCEIROS - PESSOA FÍSICA		3.3.90.36.00	1.000,00			
	OUTROS SERVIÇOS DE TERCEIROS - PESSOA JURÍDICA		3.3.90.39.00	1.000,00			
TOTAL							108.000,00

**PREFEITURA DE CUMARU**

CENTRO - CNPJ:11097391/0001-20

Orçamento Programa - Exercício de 2022

Página 17

QUADRO AUXILIAR DE DETALHAMENTO DA DESPESA

Lei: , Data:

PODER 02 PODER EXECUTIVO
ORGÃO 16 CUMARUPREV
UNIDADE 00 CUMARUPREV

Aplicação Programada	Proj/Ativ	Finalidade	Categoria	Detalhada	Total Grupo	Total Categ.	Total Func.
		F.R. - C.A.					
Construção, Reforma e/ou Ampliação no Fundo de Previdência	04.122.0415.1167.0000						10.000,00
4	DESPESAS DE CAPIT					10.000,00	
4	INVESTIMENTOS				10.000,00		
	OBRAS E INSTALAÇÕES		4.4.90.51.00	10.000,00			
Gestão Técnica Administrativa do CumaruPrev	04.122.0415.2289.0000						273.000,00
3	DESPESAS CORREN					258.000,00	
1	PESSOAL E ENCARGOS SOCIAIS				91.000,00		
	VENCIMENTOS E VANTAGENS FIXAS - PESSOAL CIVIL		3.1.90.11.00	60.000,00			
	OBRIGAÇÕES PATRONAIS		3.1.90.13.00	30.000,00			
	DESPESAS DE EXERCÍCIOS ANTERIORES		3.1.90.92.00	1.000,00			
3	OUTRAS DESPESAS CORRENTES				167.000,00		
	Outros Benefícios Assistenciais do servidor e do militar		3.3.90.08.00	1.000,00			
	DIÁRIAS - CIVIL		3.3.90.14.00	5.000,00			
	MATERIAL DE CONSUMO		3.3.90.30.00	5.000,00			
	SERVIÇOS DE CONSULTORIA		3.3.90.35.00	100.000,00			
	OUTROS SERVIÇOS DE TERCEIROS - PESSOA FÍSICA		3.3.90.36.00	5.000,00			
	OUTROS SERVIÇOS DE TERCEIROS - PESSOA JURÍDICA		3.3.90.39.00	50.000,00			
	DESPESAS DE EXERCÍCIOS ANTERIORES		3.3.90.92.00	1.000,00			
4	DESPESAS DE CAPIT					15.000,00	
4	INVESTIMENTOS				5.000,00		
	EQUIPAMENTOS E MATERIAL PERMANENTE		4.4.90.52.00	5.000,00			
6	AMORTIZAÇÃO DA DÍVIDA				10.000,00		
	PRINCIPAL DA DÍVIDA CONTRATUAL RESGATADA		4.6.90.71.00	10.000,00			
Manutenção das Atividades Previdenciárias	09.271.0901.2307.0000						7.117.000,00
3	DESPESAS CORREN					7.117.000,00	
1	PESSOAL E ENCARGOS SOCIAIS				7.115.000,00		
	Aposentadorias, Reserva Remunerada e Reformas		3.1.90.01.00	3.000.000,00			
	Aposentadorias, Reserva Remunerada e Reformas		3.1.90.01.00	3.215.000,00			
	Pensões do RPPS e do Militar		3.1.90.03.00	900.000,00			
3	OUTRAS DESPESAS CORRENTES				2.000,00		
	Outros Benefícios Assistenciais do servidor e do militar		3.3.90.08.00	2.000,00			
TOTAL							7.400.000,00

**PREFEITURA DE CUMARU**

CENTRO - CNPJ:11097391/0001-20

Orçamento Programa - Exercício de 2022

Página 18

QUADRO AUXILIAR DE DETALHAMENTO DA DESPESA

Lei: , Data:

PODER 03 ENTIDADES SUPERVISIONADAS
ORGÃO 01 FUNDO MUNICIPAL DE SAÚDE
UNIDADE 01 FUNDO MUNICIPAL DE SAÚDE

Aplicação Programada	Proj/Ativ	Finalidade	Categoria	Detalhada	Total Grupo	Total Categ.	Total Func.
		F.R. - C.A.					
Construção, Reforma e/ou Ampliação da Secretaria Municipal de Saúde	10.122.1007.1164.0000						10.000,00
4	DESPEAS DE CAPIT					10.000,00	
4	INVESTIMENTOS				10.000,00		
	OBRAS E INSTALAÇÕES		4.4.90.51.00	10.000,00			
Gestão Técnica e Administrativa do FMS	10.122.1007.2264.0000						1.080.000,00
3	DESPEAS CORREN					1.075.000,00	
1	PESSOAL E ENCARGOS SOCIAIS				425.000,00		
	CONTRATAÇÃO POR TEMPO DETERMINADO		3.1.90.04.00	50.000,00			
	VENCIMENTOS E VANTAGENS FIXAS - PESSOAL CIVIL		3.1.90.11.00	270.000,00			
	OBRIGAÇÕES PATRONAIS		3.1.90.13.00	40.000,00			
	INDENIZAÇÕES E RESTITUIÇÕES TRABALHISTAS		3.1.90.94.00	30.000,00			
	OBRIGAÇÕES PATRONAIS - INTRA-ORÇAMENTÁRIO		3.1.91.13.00	35.000,00			
3	OUTRAS DESPEAS CORRENTES				650.000,00		
	Outros Benefícios Assistenciais do servidor e do militar		3.3.90.08.00	15.000,00			
	DIÁRIAS - CIVIL		3.3.90.14.00	10.000,00			
	MATERIAL DE CONSUMO		3.3.90.30.00	100.000,00			
	Material, Bem ou Serviço para Distribuição Gratuita		3.3.90.32.00	15.000,00			
	SERVIÇOS DE CONSULTORIA		3.3.90.35.00	100.000,00			
	OUTROS SERVIÇOS DE TERCEIROS - PESSOA FÍSICA		3.3.90.36.00	50.000,00			
	OUTROS SERVIÇOS DE TERCEIROS - PESSOA JURÍDICA		3.3.90.39.00	350.000,00			
	OBRIGAÇÕES TRIBUTÁRIAS E CONTRIBUTIVAS		3.3.90.47.00	5.000,00			
	DESPEAS DE EXERCÍCIOS ANTERIORES		3.3.90.92.00	5.000,00			
4	DESPEAS DE CAPIT					5.000,00	
4	INVESTIMENTOS				5.000,00		
	EQUIPAMENTOS E MATERIAL PERMANENTE		4.4.90.52.00	5.000,00			
Manutenção das Atividades do Conselho Municipal de Saúde	10.122.1007.2300.0000						20.000,00
3	DESPEAS CORREN					20.000,00	
3	OUTRAS DESPEAS CORRENTES				20.000,00		
	DIÁRIAS - CIVIL		3.3.90.14.00	4.000,00			
	MATERIAL DE CONSUMO		3.3.90.30.00	3.000,00			
	OUTROS SERVIÇOS DE TERCEIROS - PESSOA FÍSICA		3.3.90.36.00	3.000,00			
	OUTROS SERVIÇOS DE TERCEIROS - PESSOA JURÍDICA		3.3.90.39.00	10.000,00			
Manutenção das Atividades do Calendário Anual do Fundo de Saúde	10.122.1007.2336.0000						15.000,00
3	DESPEAS CORREN					15.000,00	
3	OUTRAS DESPEAS CORRENTES				15.000,00		
	MATERIAL DE CONSUMO		3.3.90.30.00	5.000,00			
	OUTROS SERVIÇOS DE TERCEIROS - PESSOA FÍSICA		3.3.90.36.00	5.000,00			
	OUTROS SERVIÇOS DE TERCEIROS - PESSOA JURÍDICA		3.3.90.39.00	5.000,00			
Const. Amp. e Restauração das Unidades de Saúde - Atenção Primária	10.301.1008.1179.0000						200.000,00
4	DESPEAS DE CAPIT					200.000,00	
4	INVESTIMENTOS				200.000,00		
	OBRAS E INSTALAÇÕES		4.4.90.51.00	100.000,00			
	OBRAS E INSTALAÇÕES		4.4.90.51.00	100.000,00			

**PREFEITURA DE CUMARU**

CENTRO - CNPJ:11097391/0001-20

Orçamento Programa - Exercício de 2022

Página 19

QUADRO AUXILIAR DE DETALHAMENTO DA DESPESA

Lei: , Data:

PODER 03 ENTIDADES SUPERVISIONADAS
ORGÃO 01 FUNDO MUNICIPAL DE SAÚDE
UNIDADE 01 FUNDO MUNICIPAL DE SAÚDE

Aplicação Programada	Proj/Ativ	Finalidade	Categoria	Detalhada	Total Grupo	Total Categ.	Total Func.
			F.R. - C.A.				
Const. Amp. e Restauração das Unidades de Saúde - Atenção Primária	10.301.1008.1179.0000						200.000,00
Manutenção das Ações da Atenção Primária à Saúde	10.301.1008.2325.0000						5.943.000,00
3 DESPESAS CORREN						5.808.000,00	
1 PESSOAL E ENCARGOS SOCIAIS					3.780.000,00		
CONTRATAÇÃO POR TEMPO DETERMINADO			3.1.90.04.00	1.600.000,00			
CONTRATAÇÃO POR TEMPO DETERMINADO			3.1.90.04.00	20.000,00			
VENCIMENTOS E VANTAGENS FIXAS - PESSOAL CIVIL			3.1.90.11.00	1.450.000,00			
OBRIGAÇÕES PATRONAIS			3.1.90.13.00	10.000,00			
OBRIGAÇÕES PATRONAIS			3.1.90.13.00	350.000,00			
INDENIZAÇÕES E RESTITUIÇÕES TRABALHISTAS			3.1.90.94.00	10.000,00			
INDENIZAÇÕES E RESTITUIÇÕES TRABALHISTAS			3.1.90.94.00	30.000,00			
OBRIGAÇÕES PATRONAIS - INTRA-ORÇAMENTÁRIO			3.1.91.13.00	10.000,00			
OBRIGAÇÕES PATRONAIS - INTRA-ORÇAMENTÁRIO			3.1.91.13.00	300.000,00			
3 OUTRAS DESPESAS CORRENTES					2.028.000,00		
DIÁRIAS - CIVIL			3.3.90.14.00	5.000,00			
DIÁRIAS - CIVIL			3.3.90.14.00	10.000,00			
MATERIAL DE CONSUMO			3.3.90.30.00	100.000,00			
MATERIAL DE CONSUMO			3.3.90.30.00	15.000,00			
MATERIAL DE CONSUMO			3.3.90.30.00	600.000,00			
MATERIAL DE CONSUMO			3.3.90.30.00	200.000,00			
Material, Bem ou Serviço para Distribuição Gratuita			3.3.90.32.00	5.000,00			
OUTROS SERVIÇOS DE TERCEIROS - PESSOA FÍSICA			3.3.90.36.00	40.000,00			
OUTROS SERVIÇOS DE TERCEIROS - PESSOA FÍSICA			3.3.90.36.00	3.000,00			
OUTROS SERVIÇOS DE TERCEIROS - PESSOA FÍSICA			3.3.90.36.00	65.000,00			
OUTROS SERVIÇOS DE TERCEIROS - PESSOA FÍSICA			3.3.90.36.00	50.000,00			
OUTROS SERVIÇOS DE TERCEIROS - PESSOA JURÍDICA			3.3.90.39.00	150.000,00			
OUTROS SERVIÇOS DE TERCEIROS - PESSOA JURÍDICA			3.3.90.39.00	10.000,00			
OUTROS SERVIÇOS DE TERCEIROS - PESSOA JURÍDICA			3.3.90.39.00	650.000,00			
OUTROS SERVIÇOS DE TERCEIROS - PESSOA JURÍDICA			3.3.90.39.00	100.000,00			
OUTROS AUXÍLIOS FINANCEIROS A PESSOA FÍSICA			3.3.90.48.00	5.000,00			
OUTROS AUXÍLIOS FINANCEIROS A PESSOA FÍSICA			3.3.90.48.00	20.000,00			
4 DESPESAS DE CAPIT						135.000,00	
4 INVESTIMENTOS					135.000,00		
EQUIPAMENTOS E MATERIAL PERMANENTE			4.4.90.52.00	10.000,00			
EQUIPAMENTOS E MATERIAL PERMANENTE			4.4.90.52.00	100.000,00			
EQUIPAMENTOS E MATERIAL PERMANENTE			4.4.90.52.00	25.000,00			
Construção, Ampliação e/ou Reforma de Unidades de Saúde - Atenção Especializada	10.302.1009.1178.0000						130.000,00
4 DESPESAS DE CAPIT						130.000,00	
4 INVESTIMENTOS					130.000,00		
OBRAS E INSTALAÇÕES			4.4.90.51.00	30.000,00			
OBRAS E INSTALAÇÕES			4.4.90.51.00	100.000,00			
Manutenção das Ações da Atenção Especializadas de Saúde	10.302.1009.2326.0000						3.718.000,00
3 DESPESAS CORREN						3.348.000,00	

**PREFEITURA DE CUMARU**

CENTRO - CNPJ:11097391/0001-20

Orçamento Programa - Exercício de 2022

Página 20

QUADRO AUXILIAR DE DETALHAMENTO DA DESPESA

Lei: , Data:

PODER 03 ENTIDADES SUPERVISIONADAS
ORGÃO 01 FUNDO MUNICIPAL DE SAÚDE
UNIDADE 01 FUNDO MUNICIPAL DE SAÚDE

Aplicacao Programada	Proj/Ativ	Finalidade	Categoria	Detalhada	TotalGrupo	Total Categ.	Total Func.
		F.R. - C.A.					
Manutenção das Ações da Atenção Especializadas de Saúde	10.302.1009.2326.0000						3.718.000,00
3	DESPESAS CORREN'					3.348.000,00	
1	PESSOAL E ENCARGOS SOCIAIS				1.585.000,00		
	CONTRATAÇÃO POR TEMPO DETERMINADO		3.1.90.04.00	500.000,00			
	CONTRATAÇÃO POR TEMPO DETERMINADO		3.1.90.04.00	5.000,00			
	VENCIMENTOS E VANTAGENS FIXAS - PESSOAL CIVIL		3.1.90.11.00	650.000,00			
	VENCIMENTOS E VANTAGENS FIXAS - PESSOAL CIVIL		3.1.90.11.00	50.000,00			
	OBRIGAÇÕES PATRONAIS		3.1.90.13.00	100.000,00			
	OBRIGAÇÕES PATRONAIS		3.1.90.13.00	50.000,00			
	INDENIZAÇÕES E RESTITUIÇÕES TRABALHISTAS		3.1.90.94.00	5.000,00			
	INDENIZAÇÕES E RESTITUIÇÕES TRABALHISTAS		3.1.90.94.00	5.000,00			
	OBRIGAÇÕES PATRONAIS - INTRA-ORÇAMENTÁRIO		3.1.91.13.00	200.000,00			
	OBRIGAÇÕES PATRONAIS - INTRA-ORÇAMENTÁRIO		3.1.91.13.00	20.000,00			
3	OUTRAS DESPESAS CORRENTES				1.763.000,00		
	DIÁRIAS - CIVIL		3.3.90.14.00	30.000,00			
	DIÁRIAS - CIVIL		3.3.90.14.00	5.000,00			
	MATERIAL DE CONSUMO		3.3.90.30.00	400.000,00			
	MATERIAL DE CONSUMO		3.3.90.30.00	50.000,00			
	OUTROS SERVIÇOS DE TERCEIROS - PESSOA FÍSICA		3.3.90.36.00	50.000,00			
	OUTROS SERVIÇOS DE TERCEIROS - PESSOA FÍSICA		3.3.90.36.00	10.000,00			
	OUTROS SERVIÇOS DE TERCEIROS - PESSOA JURÍDICA		3.3.90.39.00	900.000,00			
	OUTROS SERVIÇOS DE TERCEIROS - PESSOA JURÍDICA		3.3.90.39.00	190.000,00			
	OUTROS SERVIÇOS DE TERCEIROS - PESSOA JURÍDICA		3.3.90.39.00	50.000,00			
	OUTROS AUXÍLIOS FINANCEIROS A PESSOA FÍSICA		3.3.90.48.00	30.000,00			
	OUTROS AUXÍLIOS FINANCEIROS A PESSOA FÍSICA		3.3.90.48.00	5.000,00			
	INDENIZAÇÕES E RESTITUIÇÕES		3.3.90.93.00	43.000,00			
4	DESPESAS DE CAPIT					370.000,00	
4	INVESTIMENTOS				370.000,00		
	EQUIPAMENTOS E MATERIAL PERMANENTE		4.4.90.52.00	10.000,00			
	EQUIPAMENTOS E MATERIAL PERMANENTE		4.4.90.52.00	160.000,00			
	EQUIPAMENTOS E MATERIAL PERMANENTE		4.4.90.52.00	200.000,00			
Manutenção do Programa Farmácia Básica	10.303.1010.2267.0000						110.000,00
3	DESPESAS CORREN'					110.000,00	
3	OUTRAS DESPESAS CORRENTES				110.000,00		
	MATERIAL DE CONSUMO		3.3.90.30.00	1.000,00			
	MATERIAL DE CONSUMO		3.3.90.30.00	15.000,00			
	MATERIAL DE CONSUMO		3.3.90.30.00	45.000,00			
	Material, Bem ou Serviço para Distribuição Gratuita		3.3.90.32.00	4.000,00			
	Material, Bem ou Serviço para Distribuição Gratuita		3.3.90.32.00	45.000,00			
Manutenção das Ações da Vigilância em Saúde	10.305.1011.2327.0000						404.000,00
3	DESPESAS CORREN'					384.000,00	
1	PESSOAL E ENCARGOS SOCIAIS				210.000,00		
	CONTRATAÇÃO POR TEMPO DETERMINADO		3.1.90.04.00	100.000,00			
	CONTRATAÇÃO POR TEMPO DETERMINADO		3.1.90.04.00	50.000,00			
	OBRIGAÇÕES PATRONAIS		3.1.90.13.00	45.000,00			
	OBRIGAÇÕES PATRONAIS		3.1.90.13.00	15.000,00			

**PREFEITURA DE CUMARU**

CENTRO - CNPJ:11097391/0001-20

Orçamento Programa - Exercício de 2022

Página 21

QUADRO AUXILIAR DE DETALHAMENTO DA DESPESA

Lei: , Data:

PODER 03 ENTIDADES SUPERVISIONADAS
ORGÃO 01 FUNDO MUNICIPAL DE SAÚDE
UNIDADE 01 FUNDO MUNICIPAL DE SAÚDE

Aplicacao Programada	Proj/Ativ	Finalidade	Categoria	Detalhada	TotalGrupo	Total Categ.	Total Func.
		F.R. - C.A.					
Manutenção das Ações da Vigilância em Saúde	10.305.1011.2327.0000						404.000,00
3 DESPESAS CORREN						384.000,00	
3 OUTRAS DESPESAS CORRENTES					174.000,00		
MATERIAL DE CONSUMO			3.3.90.30.00	50.000,00			
MATERIAL DE CONSUMO			3.3.90.30.00	30.000,00			
OUTROS SERVIÇOS DE TERCEIROS - PESSOA FÍSICA			3.3.90.36.00	4.000,00			
OUTROS SERVIÇOS DE TERCEIROS - PESSOA FÍSICA			3.3.90.36.00	10.000,00			
OUTROS SERVIÇOS DE TERCEIROS - PESSOA JURÍDICA			3.3.90.39.00	50.000,00			
OUTROS SERVIÇOS DE TERCEIROS - PESSOA JURÍDICA			3.3.90.39.00	30.000,00			
4 DESPESAS DE CAPIT						20.000,00	
4 INVESTIMENTOS					20.000,00		
EQUIPAMENTOS E MATERIAL PERMANENTE			4.4.90.52.00	10.000,00			
EQUIPAMENTOS E MATERIAL PERMANENTE			4.4.90.52.00	10.000,00			
Manutenção do Pré-natal e Puerpério	10.306.1006.2329.0000						30.000,00
3 DESPESAS CORREN						30.000,00	
3 OUTRAS DESPESAS CORRENTES					30.000,00		
MATERIAL DE CONSUMO			3.3.90.30.00	5.000,00			
MATERIAL DE CONSUMO			3.3.90.30.00	5.000,00			
MATERIAL DE CONSUMO			3.3.90.30.00	5.000,00			
Material, Bem ou Serviço para Distribuição Gratuita			3.3.90.32.00	5.000,00			
Material, Bem ou Serviço para Distribuição Gratuita			3.3.90.32.00	5.000,00			
Material, Bem ou Serviço para Distribuição Gratuita			3.3.90.32.00	5.000,00			
TOTAL							11.660.000,00

**PREFEITURA DE CUMARU**

CENTRO - CNPJ:11097391/0001-20

Orçamento Programa - Exercício de 2022

Página 22

QUADRO AUXILIAR DE DETALHAMENTO DA DESPESA

Lei: , Data:

PODER 03 ENTIDADES SUPERVISIONADAS
ORGÃO 02 FUNDO MUNICIPAL DE EDUCAÇÃO
UNIDADE 00 SECRETARIA DE EDUCAÇÃO

Aplicacao Programada	Proj/Ativ	Finalidade	Categoria	Detalhada	TotalGrupo	Total Categ.	Total Func.
F.R. - C.A.							
Manutenção das Atividades dos Conselhos da Educação	12.122.1203.2337.0000						12.000,00
3	DESPESAS CORREN'					12.000,00	
3	OUTRAS DESPESAS CORRENTES				12.000,00		
	DIÁRIAS - CIVIL		3.3.90.14.00	2.000,00			
	MATERIAL DE CONSUMO		3.3.90.30.00	3.000,00			
	OUTROS SERVIÇOS DE TERCEIROS - PESSOA FÍSICA		3.3.90.36.00	2.000,00			
	OUTROS SERVIÇOS DE TERCEIROS - PESSOA JURÍDICA		3.3.90.39.00	5.000,00			
Manutenção das Atividades do Calendário Anual do Fundo Educação	12.122.1203.2338.0000						20.000,00
3	DESPESAS CORREN'					20.000,00	
3	OUTRAS DESPESAS CORRENTES				20.000,00		
	MATERIAL DE CONSUMO		3.3.90.30.00	5.000,00			
	OUTROS SERVIÇOS DE TERCEIROS - PESSOA FÍSICA		3.3.90.36.00	5.000,00			
	OUTROS SERVIÇOS DE TERCEIROS - PESSOA JURÍDICA		3.3.90.39.00	10.000,00			
Programa de Alimentação Escolar	12.306.1201.2227.0000						470.000,00
3	DESPESAS CORREN'					470.000,00	
3	OUTRAS DESPESAS CORRENTES				470.000,00		
	MATERIAL DE CONSUMO		3.3.90.30.00	50.000,00			
	MATERIAL DE CONSUMO		3.3.90.30.00	385.000,00			
	OUTROS SERVIÇOS DE TERCEIROS - PESSOA FÍSICA		3.3.90.36.00	5.000,00			
	OUTROS SERVIÇOS DE TERCEIROS - PESSOA JURÍDICA		3.3.90.39.00	30.000,00			
Const., Amp. e Reforma de Unidades Escolares e Quadras Esportivas	12.361.1202.1105.0000						220.000,00
4	DESPESAS DE CAPIT					220.000,00	
4	INVESTIMENTOS				220.000,00		
	OBRAS E INSTALAÇÕES		4.4.90.51.00	200.000,00			
	AQUISIÇÃO DE IMÓVEIS		4.4.90.61.00	20.000,00			
Manutenção do Ensino Fundamental	12.361.1202.2214.0000						670.000,00
3	DESPESAS CORREN'					600.000,00	
1	PESSOAL E ENCARGOS SOCIAIS				5.000,00		
	CONTRATAÇÃO POR TEMPO DETERMINADO		3.1.90.04.00	1.000,00			
	VENCIMENTOS E VANTAGENS FIXAS - PESSOAL CIVIL		3.1.90.11.00	1.000,00			
	OBRIGAÇÕES PATRONAIS		3.1.90.13.00	1.000,00			
	INDENIZAÇÕES E RESTITUIÇÕES TRABALHISTAS		3.1.90.94.00	1.000,00			
	OBRIGAÇÕES PATRONAIS - INTRA-ORÇAMENTÁRIO		3.1.91.13.00	1.000,00			
3	OUTRAS DESPESAS CORRENTES				595.000,00		
	DIÁRIAS - CIVIL		3.3.90.14.00	3.000,00			
	MATERIAL DE CONSUMO		3.3.90.30.00	386.000,00			
	MATERIAL DE CONSUMO		3.3.90.30.00	51.000,00			
	SERVIÇOS DE CONSULTORIA		3.3.90.35.00	5.000,00			
	OUTROS SERVIÇOS DE TERCEIROS - PESSOA FÍSICA		3.3.90.36.00	5.000,00			
	OUTROS SERVIÇOS DE TERCEIROS - PESSOA FÍSICA		3.3.90.36.00	10.000,00			
	OUTROS SERVIÇOS DE TERCEIROS - PESSOA JURÍDICA		3.3.90.39.00	90.000,00			
	OUTROS SERVIÇOS DE TERCEIROS - PESSOA JURÍDICA		3.3.90.39.00	20.000,00			
	OUTROS SERVIÇOS DE TERCEIROS - PESSOA JURÍDICA		3.3.90.39.00	20.000,00			
	DESPESAS DE EXERCÍCIOS ANTERIORES		3.3.90.92.00	5.000,00			
4	DESPESAS DE CAPIT					70.000,00	

**PREFEITURA DE CUMARU**

CENTRO - CNPJ:11097391/0001-20

Orçamento Programa - Exercício de 2022

Página 23

QUADRO AUXILIAR DE DETALHAMENTO DA DESPESA

Lei: , Data:

PODER 03 ENTIDADES SUPERVISIONADAS
ORGÃO 02 FUNDO MUNICIPAL DE EDUCAÇÃO
UNIDADE 00 SECRETARIA DE EDUCAÇÃO

Aplicação Programada	Proj/Ativ	Finalidade	Categoria	Detalhada	Total Grupo	Total Categ.	Total Func.
F.R. - C.A.							
Manutenção do Ensino Fundamental	12.361.1202.2214.0000						670.000,00
4 DESPESAS DE CAPIT						70.000,00	
4 INVESTIMENTOS					20.000,00		
EQUIPAMENTOS E MATERIAL PERMANENTE			4.4.90.52.00	10.000,00			
EQUIPAMENTOS E MATERIAL PERMANENTE			4.4.90.52.00	10.000,00			
6 AMORTIZAÇÃO DA DÍVIDA					50.000,00		
PRINCIPAL DA DÍVIDA CONTRATUAL RESGATADA			4.6.90.71.00	50.000,00			
Manutenção das Atividades do Programa Salário Educação	12.361.1202.2314.0000					370.000,00	420.000,00
3 DESPESAS CORREN							
3 OUTRAS DESPESAS CORRENTES					370.000,00		
MATERIAL DE CONSUMO			3.3.90.30.00	100.000,00			
OUTROS SERVIÇOS DE TERCEIROS - PESSOA FÍSICA			3.3.90.36.00	30.000,00			
OUTROS SERVIÇOS DE TERCEIROS - PESSOA JURÍDICA			3.3.90.39.00	240.000,00			
4 DESPESAS DE CAPIT						50.000,00	
4 INVESTIMENTOS					50.000,00		
EQUIPAMENTOS E MATERIAL PERMANENTE			4.4.90.52.00	50.000,00			
Implantação e Manutenção da Educação Ambiental e Sustentável	12.361.1202.2345.0000						7.000,00
3 DESPESAS CORREN						7.000,00	
3 OUTRAS DESPESAS CORRENTES					7.000,00		
MATERIAL DE CONSUMO			3.3.90.30.00	5.000,00			
OUTROS SERVIÇOS DE TERCEIROS - PESSOA FÍSICA			3.3.90.36.00	1.000,00			
OUTROS SERVIÇOS DE TERCEIROS - PESSOA JURÍDICA			3.3.90.39.00	1.000,00			
Incentivo as Atividades Culturais na Rede de Ensino	12.361.1202.2347.0000						12.000,00
3 DESPESAS CORREN						12.000,00	
3 OUTRAS DESPESAS CORRENTES					12.000,00		
MATERIAL DE CONSUMO			3.3.90.30.00	5.000,00			
OUTROS SERVIÇOS DE TERCEIROS - PESSOA FÍSICA			3.3.90.36.00	2.000,00			
OUTROS SERVIÇOS DE TERCEIROS - PESSOA JURÍDICA			3.3.90.39.00	5.000,00			
Aquisição de Fardamento	12.361.1203.2320.0000						75.000,00
3 DESPESAS CORREN						75.000,00	
3 OUTRAS DESPESAS CORRENTES					75.000,00		
MATERIAL DE CONSUMO			3.3.90.30.00	5.000,00			
Material, Bem ou Serviço para Distribuição Gratuita			3.3.90.32.00	60.000,00			
OUTROS SERVIÇOS DE TERCEIROS - PESSOA FÍSICA			3.3.90.36.00	5.000,00			
OUTROS SERVIÇOS DE TERCEIROS - PESSOA JURÍDICA			3.3.90.39.00	5.000,00			
Manutenção das Atividades do Fundo de Educação	12.361.1203.2341.0000						322.000,00
3 DESPESAS CORREN						252.000,00	
1 PESSOAL E ENCARGOS SOCIAIS					33.000,00		
CONTRATAÇÃO POR TEMPO DETERMINADO			3.1.90.04.00	1.000,00			
VENCIMENTOS E VANTAGENS FIXAS - PESSOAL CIVIL			3.1.90.11.00	30.000,00			
OBRIGAÇÕES PATRONAIS			3.1.90.13.00	1.000,00			
OBRIGAÇÕES PATRONAIS - INTRA-ORÇAMENTÁRIO			3.1.91.13.00	1.000,00			

**PREFEITURA DE CUMARU**

CENTRO - CNPJ:11097391/0001-20

Orçamento Programa - Exercício de 2022

Página 24

QUADRO AUXILIAR DE DETALHAMENTO DA DESPESA

Lei: , Data:

PODER 03 ENTIDADES SUPERVISIONADAS
ORGÃO 02 FUNDO MUNICIPAL DE EDUCAÇÃO
UNIDADE 00 SECRETARIA DE EDUCAÇÃO

Aplicação Programada	Proj/Ativ	Finalidade	Categoria	Detalhada	Total Grupo	Total Categ.	Total Func.
		F.R. - C.A.					
Manutenção das Atividades do Fundo de Educação	12.361.1203.2341.0000						322.000,00
3	DESPESAS CORREN					252.000,00	
3	OUTRAS DESPESAS CORRENTES				219.000,00		
	Outros Benefícios Assistenciais do servidor e do militar		3.3.90.08.00	10.000,00			
	DIÁRIAS - CIVIL		3.3.90.14.00	15.000,00			
	MATERIAL DE CONSUMO		3.3.90.30.00	60.000,00			
	OUTROS SERVIÇOS DE TERCEIROS - PESSOA FÍSICA		3.3.90.36.00	30.000,00			
	OUTROS SERVIÇOS DE TERCEIROS - PESSOA JURÍDICA		3.3.90.39.00	100.000,00			
	OBRIGAÇÕES TRIBUTÁRIAS E CONTRIBUTIVAS		3.3.90.47.00	2.000,00			
	DESPESAS DE EXERCÍCIOS ANTERIORES		3.3.90.92.00	2.000,00			
4	DESPESAS DE CAPIT					70.000,00	
4	INVESTIMENTOS				20.000,00		
	EQUIPAMENTOS E MATERIAL PERMANENTE		4.4.90.52.00	20.000,00			
6	AMORTIZAÇÃO DA DÍVIDA					50.000,00	
	PRINCIPAL DA DÍVIDA CONTRATUAL RESGATADA		4.6.90.71.00	50.000,00			
Manutenção do Transporte Escolar	12.361.1205.2223.0000						970.000,00
3	DESPESAS CORREN					920.000,00	
3	OUTRAS DESPESAS CORRENTES				920.000,00		
	MATERIAL DE CONSUMO		3.3.90.30.00	150.000,00			
	MATERIAL DE CONSUMO		3.3.90.30.00	50.000,00			
	OUTROS SERVIÇOS DE TERCEIROS - PESSOA FÍSICA		3.3.90.36.00	10.000,00			
	OUTROS SERVIÇOS DE TERCEIROS - PESSOA FÍSICA		3.3.90.36.00	10.000,00			
	OUTROS SERVIÇOS DE TERCEIROS - PESSOA JURÍDICA		3.3.90.39.00	400.000,00			
	OUTROS SERVIÇOS DE TERCEIROS - PESSOA JURÍDICA		3.3.90.39.00	100.000,00			
	OUTROS SERVIÇOS DE TERCEIROS - PESSOA JURÍDICA		3.3.90.39.00	200.000,00			
4	DESPESAS DE CAPIT					50.000,00	
4	INVESTIMENTOS				50.000,00		
	EQUIPAMENTOS E MATERIAL PERMANENTE		4.4.90.52.00	50.000,00			
Capacitação, Treinamento e Qualificação de Servidores	12.361.1209.2340.0000						20.000,00
3	DESPESAS CORREN					20.000,00	
3	OUTRAS DESPESAS CORRENTES				20.000,00		
	DIÁRIAS - CIVIL		3.3.90.14.00	5.000,00			
	MATERIAL DE CONSUMO		3.3.90.30.00	5.000,00			
	OUTROS SERVIÇOS DE TERCEIROS - PESSOA FÍSICA		3.3.90.36.00	5.000,00			
	OUTROS SERVIÇOS DE TERCEIROS - PESSOA JURÍDICA		3.3.90.39.00	5.000,00			
Implantação e Manutenção do Núcleo de Tecnologia e Informação Digital da Rede de Ensino	12.361.1210.2342.0000						30.000,00
3	DESPESAS CORREN					20.000,00	
3	OUTRAS DESPESAS CORRENTES				20.000,00		
	MATERIAL DE CONSUMO		3.3.90.30.00	10.000,00			
	OUTROS SERVIÇOS DE TERCEIROS - PESSOA FÍSICA		3.3.90.36.00	5.000,00			
	OUTROS SERVIÇOS DE TERCEIROS - PESSOA JURÍDICA		3.3.90.39.00	5.000,00			
4	DESPESAS DE CAPIT					10.000,00	
4	INVESTIMENTOS				10.000,00		
	EQUIPAMENTOS E MATERIAL PERMANENTE		4.4.90.52.00	10.000,00			
Concessão de Bolsas de Estudos	12.364.1203.2219.0000						10.000,00
3	DESPESAS CORREN					10.000,00	

**PREFEITURA DE CUMARU**

CENTRO - CNPJ:11097391/0001-20

Orçamento Programa - Exercício de 2022

Página 25

QUADRO AUXILIAR DE DETALHAMENTO DA DESPESA

Lei: , Data:

PODER 03 ENTIDADES SUPERVISIONADAS
ORGÃO 02 FUNDO MUNICIPAL DE EDUCAÇÃO
UNIDADE 00 SECRETARIA DE EDUCAÇÃO

Aplicacao Programada	Proj/Ativ	Finalidade	Categoria	Detalhada	TotalGrupo	Total Categ.	Total Func.
F.R. - C.A.							
Concessão de Bolsas de Estudos	12.364.1203.2219.0000						10.000,00
3 DESPESAS CORREN						10.000,00	
3 OUTRAS DESPESAS CORRENTES					10.000,00		
AUXÍLIO FINANCEIRO A ESTUDANTE			3.3.90.18.00	10.000,00			
Construção, Reforma e/ou Ampliação de Creches	12.365.1206.1168.0000						10.000,00
4 DESPESAS DE CAPIT						10.000,00	
4 INVESTIMENTOS					10.000,00		
OBRAS E INSTALAÇÕES			4.4.90.51.00	10.000,00			
Manutenção da Educação Infantil	12.365.1206.2220.0000						18.000,00
3 DESPESAS CORREN						18.000,00	
1 PESSOAL E ENCARGOS SOCIAIS					2.000,00		
CONTRATAÇÃO POR TEMPO DETERMINADO			3.1.90.04.00	1.000,00			
VENCIMENTOS E VANTAGENS FIXAS - PESSOAL CIVIL			3.1.90.11.00	1.000,00			
3 OUTRAS DESPESAS CORRENTES					16.000,00		
MATERIAL DE CONSUMO			3.3.90.30.00	10.000,00			
OUTROS SERVIÇOS DE TERCEIROS - PESSOA FÍSICA			3.3.90.36.00	5.000,00			
OUTROS SERVIÇOS DE TERCEIROS - PESSOA JURÍDICA			3.3.90.39.00	1.000,00			
Manutenção da Educação de Jovens e Adultos	12.366.1207.2221.0000						14.000,00
3 DESPESAS CORREN						14.000,00	
1 PESSOAL E ENCARGOS SOCIAIS					2.000,00		
CONTRATAÇÃO POR TEMPO DETERMINADO			3.1.90.04.00	1.000,00			
VENCIMENTOS E VANTAGENS FIXAS - PESSOAL CIVIL			3.1.90.11.00	1.000,00			
3 OUTRAS DESPESAS CORRENTES					12.000,00		
MATERIAL DE CONSUMO			3.3.90.30.00	10.000,00			
OUTROS SERVIÇOS DE TERCEIROS - PESSOA FÍSICA			3.3.90.36.00	1.000,00			
OUTROS SERVIÇOS DE TERCEIROS - PESSOA JURÍDICA			3.3.90.39.00	1.000,00			
Manutenção da Educação Especial	12.367.1208.2222.0000						5.000,00
3 DESPESAS CORREN						5.000,00	
3 OUTRAS DESPESAS CORRENTES					5.000,00		
MATERIAL DE CONSUMO			3.3.90.30.00	3.000,00			
OUTROS SERVIÇOS DE TERCEIROS - PESSOA FÍSICA			3.3.90.36.00	1.000,00			
OUTROS SERVIÇOS DE TERCEIROS - PESSOA JURÍDICA			3.3.90.39.00	1.000,00			
TOTAL							3.305.000,00

**PREFEITURA DE CUMARU**

CENTRO - CNPJ:11097391/0001-20

Orçamento Programa - Exercício de 2022

Página 26

QUADRO AUXILIAR DE DETALHAMENTO DA DESPESA

Lei: , Data:

PODER 03 ENTIDADES SUPERVISIONADAS
ORGÃO 02 FUNDO MUNICIPAL DE EDUCAÇÃO
UNIDADE 01 FUNDEB

Aplicacao Programada	Proj/Ativ	Finalidade	Categoria	Detalhada	TotalGrupo	Total Categ.	Total Func.
F.R. - C.A.							
Const., Amp. e Reforma de Unidades Escolares e Quadras Esportivas	12.361.1202.1105.0000						90.000,00
4	DESPEAS DE CAPIT					90.000,00	
4	INVESTIMENTOS				90.000,00		
	OBRAS E INSTALAÇÕES		4.4.90.51.00	40.000,00			
	AQUISIÇÃO DE IMÓVEIS		4.4.90.61.00	50.000,00			
Manutenção do Ensino Fundamental 70%	12.361.1202.2343.0000						9.010.000,00
3	DESPEAS CORREN					9.010.000,00	
1	PESSOAL E ENCARGOS SOCIAIS				9.000.000,00		
	CONTRATAÇÃO POR TEMPO DETERMINADO		3.1.90.04.00	1.100.000,00			
	VENCIMENTOS E VANTAGENS FIXAS - PESSOAL CIVIL		3.1.90.11.00	6.200.000,00			
	OBRIGAÇÕES PATRONAIS		3.1.90.13.00	200.000,00			
	INDENIZAÇÕES E RESTITUIÇÕES TRABALHISTAS		3.1.90.94.00	300.000,00			
	OBRIGAÇÕES PATRONAIS - INTRA-ORÇAMENTÁRIO		3.1.91.13.00	1.200.000,00			
3	OUTRAS DESPEAS CORRENTES				10.000,00		
	Outros Benefícios Assistenciais do servidor e do militar		3.3.90.08.00	10.000,00			
Manutenção do Ensino Fundamental 30%	12.361.1202.2344.0000						2.918.000,00
3	DESPEAS CORREN					2.818.000,00	
1	PESSOAL E ENCARGOS SOCIAIS				2.250.000,00		
	CONTRATAÇÃO POR TEMPO DETERMINADO		3.1.90.04.00	900.000,00			
	VENCIMENTOS E VANTAGENS FIXAS - PESSOAL CIVIL		3.1.90.11.00	800.000,00			
	OBRIGAÇÕES PATRONAIS		3.1.90.13.00	150.000,00			
	INDENIZAÇÕES E RESTITUIÇÕES TRABALHISTAS		3.1.90.94.00	100.000,00			
	OBRIGAÇÕES PATRONAIS - INTRA-ORÇAMENTÁRIO		3.1.91.13.00	300.000,00			
3	OUTRAS DESPEAS CORRENTES				568.000,00		
	Outros Benefícios Assistenciais do servidor e do militar		3.3.90.08.00	28.000,00			
	DIÁRIAS - CIVIL		3.3.90.14.00	10.000,00			
	MATERIAL DE CONSUMO		3.3.90.30.00	300.000,00			
	OUTROS SERVIÇOS DE TERCEIROS - PESSOA FÍSICA		3.3.90.36.00	30.000,00			
	OUTROS SERVIÇOS DE TERCEIROS - PESSOA JURÍDICA		3.3.90.39.00	200.000,00			
4	DESPEAS DE CAPIT					100.000,00	
4	INVESTIMENTOS				100.000,00		
	EQUIPAMENTOS E MATERIAL PERMANENTE		4.4.90.52.00	100.000,00			
Manutenção do Transporte Escolar	12.361.1205.2263.0000						320.000,00
3	DESPEAS CORREN					320.000,00	
3	OUTRAS DESPEAS CORRENTES				320.000,00		
	MATERIAL DE CONSUMO		3.3.90.30.00	200.000,00			
	OUTROS SERVIÇOS DE TERCEIROS - PESSOA FÍSICA		3.3.90.36.00	20.000,00			
	OUTROS SERVIÇOS DE TERCEIROS - PESSOA JURÍDICA		3.3.90.39.00	100.000,00			
Construção, Reforma e/ou Ampliação de Creches	12.365.1206.1168.0000						100.000,00
4	DESPEAS DE CAPIT					100.000,00	
4	INVESTIMENTOS				100.000,00		
	OBRAS E INSTALAÇÕES		4.4.90.51.00	100.000,00			
Manutenção do Ensino Infantil 70%	12.365.1206.2346.0000						30.000,00
3	DESPEAS CORREN					30.000,00	

**PREFEITURA DE CUMARU**

CENTRO - CNPJ:11097391/0001-20

Orçamento Programa - Exercício de 2022

Página 27

QUADRO AUXILIAR DE DETALHAMENTO DA DESPESA

Lei: , Data:

PODER 03 ENTIDADES SUPERVISIONADAS
ORGÃO 02 FUNDO MUNICIPAL DE EDUCAÇÃO
UNIDADE 01 FUNDEB

Aplicação Programada	Proj/Ativ	Finalidade	Categoria	Detalhada	Total Grupo	Total Categ.	Total Func.
Manutenção do Ensino Infantil 70%	12.365.1206.2346.0000						30.000,00
3 DESPESAS CORREN						30.000,00	
1 PESSOAL E ENCARGOS SOCIAIS					30.000,00		
CONTRATAÇÃO POR TEMPO DETERMINADO			3.1.90.04.00	20.000,00			
VENCIMENTOS E VANTAGENS FIXAS - PESSOAL CIVIL			3.1.90.11.00	10.000,00			
Manutenção do Ensino Infantil 30%	12.365.1206.2348.0000						230.000,00
3 DESPESAS CORREN						170.000,00	
1 PESSOAL E ENCARGOS SOCIAIS					30.000,00		
CONTRATAÇÃO POR TEMPO DETERMINADO			3.1.90.04.00	10.000,00			
VENCIMENTOS E VANTAGENS FIXAS - PESSOAL CIVIL			3.1.90.11.00	20.000,00			
3 OUTRAS DESPESAS CORRENTES					140.000,00		
MATERIAL DE CONSUMO			3.3.90.30.00	20.000,00			
OUTROS SERVIÇOS DE TERCEIROS - PESSOA FÍSICA			3.3.90.36.00	20.000,00			
OUTROS SERVIÇOS DE TERCEIROS - PESSOA JURÍDICA			3.3.90.39.00	100.000,00			
4 DESPESAS DE CAPIT						60.000,00	
4 INVESTIMENTOS					60.000,00		
EQUIPAMENTOS E MATERIAL PERMANENTE			4.4.90.52.00	60.000,00			
Alfabetização de Jovens e Adultos 70%	12.366.1207.2349.0000						2.000,00
3 DESPESAS CORREN						2.000,00	
1 PESSOAL E ENCARGOS SOCIAIS					2.000,00		
CONTRATAÇÃO POR TEMPO DETERMINADO			3.1.90.04.00	1.000,00			
VENCIMENTOS E VANTAGENS FIXAS - PESSOAL CIVIL			3.1.90.11.00	1.000,00			
Alfabetização de Jovens e Adulto 30%	12.366.1207.2350.0000						5.000,00
3 DESPESAS CORREN						5.000,00	
1 PESSOAL E ENCARGOS SOCIAIS					2.000,00		
CONTRATAÇÃO POR TEMPO DETERMINADO			3.1.90.04.00	1.000,00			
VENCIMENTOS E VANTAGENS FIXAS - PESSOAL CIVIL			3.1.90.11.00	1.000,00			
3 OUTRAS DESPESAS CORRENTES					3.000,00		
MATERIAL DE CONSUMO			3.3.90.30.00	1.000,00			
OUTROS SERVIÇOS DE TERCEIROS - PESSOA FÍSICA			3.3.90.36.00	1.000,00			
OUTROS SERVIÇOS DE TERCEIROS - PESSOA JURÍDICA			3.3.90.39.00	1.000,00			
TOTAL							12.705.000,00

**PREFEITURA DE CUMARU**

CENTRO - CNPJ:11097391/0001-20

Orçamento Programa - Exercício de 2022

Página 28

QUADRO AUXILIAR DE DETALHAMENTO DA DESPESA

Lei: , Data:

PODER	03	ENTIDADES SUPERVISIONADAS
ORGÃO	03	FUNDO MUNICIPAL DE ASSISTÊNCIA SOCIAL
UNIDADE	01	FUNDO MUNICIPAL DE ASSISTÊNCIA SOCIAL

Aplicação Programada	Proj/Ativ	Finalidade	Categoria	Detalhada	TotalGrupo	Total Categ.	Total Func.
		F.R. - C.A.					
Construção, Reforma e ou Ampliação das Instalações do FMAS	08.122.0808.1161.0000						10.000,00
4	DESPESAS DE CAPIT					10.000,00	
4	INVESTIMENTOS				10.000,00		
	OBRAS E INSTALAÇÕES		4.4.90.51.00	10.000,00			
Gestão Técnica e Administrativa do Fundo Municipal de Assistência Social	08.122.0808.2277.0000						544.000,00
3	DESPESAS CORREN'					514.000,00	
1	PESSOAL E ENCARGOS SOCIAIS				188.000,00		
	CONTRATAÇÃO POR TEMPO DETERMINADO		3.1.90.04.00	3.000,00			
	VENCIMENTOS E VANTAGENS FIXAS - PESSOAL CIVIL		3.1.90.11.00	150.000,00			
	OBRIGAÇÕES PATRONAIS		3.1.90.13.00	20.000,00			
	INDENIZAÇÕES E RESTITUIÇÕES TRABALHISTAS		3.1.90.94.00	5.000,00			
	OBRIGAÇÕES PATRONAIS - INTRA-ORÇAMENTÁRIO		3.1.91.13.00	10.000,00			
3	OUTRAS DESPESAS CORRENTES				326.000,00		
	Outros Benefícios Assistenciais do servidor e do militar		3.3.90.08.00	5.000,00			
	DIÁRIAS - CIVIL		3.3.90.14.00	10.000,00			
	MATERIAL DE CONSUMO		3.3.90.30.00	40.000,00			
	Material, Bem ou Serviço para Distribuição Gratuita		3.3.90.32.00	1.000,00			
	PASSAGENS E DESPESAS COM LOCOMOÇÃO		3.3.90.33.00	5.000,00			
	SERVIÇOS DE CONSULTORIA		3.3.90.35.00	80.000,00			
	OUTROS SERVIÇOS DE TERCEIROS - PESSOA FÍSICA		3.3.90.36.00	30.000,00			
	OUTROS SERVIÇOS DE TERCEIROS - PESSOA JURÍDICA		3.3.90.39.00	150.000,00			
	OBRIGAÇÕES TRIBUTÁRIAS E CONTRIBUTIVAS		3.3.90.47.00	2.000,00			
	DESPESAS DE EXERCÍCIOS ANTERIORES		3.3.90.92.00	3.000,00			
4	DESPESAS DE CAPIT					30.000,00	
4	INVESTIMENTOS				30.000,00		
	EQUIPAMENTOS E MATERIAL PERMANENTE		4.4.90.52.00	30.000,00			
Supervisão e Coordenação das Políticas de Ação Social	08.122.0808.2296.0000						10.000,00
3	DESPESAS CORREN'					10.000,00	
3	OUTRAS DESPESAS CORRENTES				10.000,00		
	MATERIAL DE CONSUMO		3.3.90.30.00	1.000,00			
	MATERIAL DE CONSUMO		3.3.90.30.00	1.000,00			
	OUTROS SERVIÇOS DE TERCEIROS - PESSOA FÍSICA		3.3.90.36.00	1.000,00			
	OUTROS SERVIÇOS DE TERCEIROS - PESSOA FÍSICA		3.3.90.36.00	1.000,00			
	OUTROS SERVIÇOS DE TERCEIROS - PESSOA JURÍDICA		3.3.90.39.00	1.000,00			
	OUTROS SERVIÇOS DE TERCEIROS - PESSOA JURÍDICA		3.3.90.39.00	5.000,00			
Manutenção das Atividades do Calendário Anual da Assistência Social	08.122.0808.2335.0000						20.000,00
3	DESPESAS CORREN'					20.000,00	
3	OUTRAS DESPESAS CORRENTES				20.000,00		
	MATERIAL DE CONSUMO		3.3.90.30.00	5.000,00			
	OUTROS SERVIÇOS DE TERCEIROS - PESSOA FÍSICA		3.3.90.36.00	5.000,00			
	OUTROS SERVIÇOS DE TERCEIROS - PESSOA JURÍDICA		3.3.90.39.00	10.000,00			
Apoio a Pessoas Especiais	08.242.0803.2279.0000						34.000,00
3	DESPESAS CORREN'					34.000,00	

**PREFEITURA DE CUMARU**

CENTRO - CNPJ:11097391/0001-20

Orçamento Programa - Exercício de 2022

Página 29

QUADRO AUXILIAR DE DETALHAMENTO DA DESPESA

Lei: , Data:

PODER	03	ENTIDADES SUPERVISIONADAS
ORGÃO	03	FUNDO MUNICIPAL DE ASSISTÊNCIA SOCIAL
UNIDADE	01	FUNDO MUNICIPAL DE ASSISTÊNCIA SOCIAL

Aplicação Programada	Proj/Ativ	Finalidade	Categoria	Detalhada	Total Grupo	Total Categ.	Total Func.
Apoio a Pessoas Especiais	08.242.0803.2279.0000						34.000,00
3	DESPESAS CORREN					34.000,00	
3	OUTRAS DESPESAS CORRENTES				34.000,00		
	MATERIAL DE CONSUMO		3.3.90.30.00	5.000,00			
	MATERIAL DE CONSUMO		3.3.90.30.00	5.000,00			
	Material, Bem ou Serviço para Distribuição Gratuita		3.3.90.32.00	5.000,00			
	Material, Bem ou Serviço para Distribuição Gratuita		3.3.90.32.00	5.000,00			
	OUTROS SERVIÇOS DE TERCEIROS - PESSOA FÍSICA		3.3.90.36.00	2.000,00			
	OUTROS SERVIÇOS DE TERCEIROS - PESSOA FÍSICA		3.3.90.36.00	5.000,00			
	OUTROS SERVIÇOS DE TERCEIROS - PESSOA JURÍDICA		3.3.90.39.00	2.000,00			
	OUTROS SERVIÇOS DE TERCEIROS - PESSOA JURÍDICA		3.3.90.39.00	5.000,00			
Manutenção do Conselho Tutelar	08.243.0802.2237.0000						143.000,00
3	DESPESAS CORREN					143.000,00	
1	PESSOAL E ENCARGOS SOCIAIS				120.000,00		
	VENCIMENTOS E VANTAGENS FIXAS - PESSOAL CIVIL		3.1.90.11.00	100.000,00			
	OBRIGAÇÕES PATRONAIS		3.1.90.13.00	20.000,00			
3	OUTRAS DESPESAS CORRENTES				23.000,00		
	DIÁRIAS - CIVIL		3.3.90.14.00	2.000,00			
	MATERIAL DE CONSUMO		3.3.90.30.00	10.000,00			
	PASSAGENS E DESPESAS COM LOCOMOÇÃO		3.3.90.33.00	1.000,00			
	OUTROS SERVIÇOS DE TERCEIROS - PESSOA FÍSICA		3.3.90.36.00	5.000,00			
	OUTROS SERVIÇOS DE TERCEIROS - PESSOA JURÍDICA		3.3.90.39.00	5.000,00			
Construção, Reforma e/ou Ampliação em Imóveis Vinculados a Proteção Básica	08.243.0804.1176.0000						150.000,00
4	DESPESAS DE CAPIT					150.000,00	
4	INVESTIMENTOS				150.000,00		
	OBRAS E INSTALAÇÕES		4.4.90.51.00	100.000,00			
	OBRAS E INSTALAÇÕES		4.4.90.51.00	50.000,00			
Manutenção do Programa de Apoio a Criança e Adolescente	08.243.0804.2280.0000						71.000,00
3	DESPESAS CORREN					71.000,00	
3	OUTRAS DESPESAS CORRENTES				71.000,00		
	MATERIAL DE CONSUMO		3.3.90.30.00	20.000,00			
	MATERIAL DE CONSUMO		3.3.90.30.00	2.000,00			
	OUTROS SERVIÇOS DE TERCEIROS - PESSOA FÍSICA		3.3.90.36.00	25.000,00			
	OUTROS SERVIÇOS DE TERCEIROS - PESSOA FÍSICA		3.3.90.36.00	2.000,00			
	OUTROS SERVIÇOS DE TERCEIROS - PESSOA JURÍDICA		3.3.90.39.00	20.000,00			
	OUTROS SERVIÇOS DE TERCEIROS - PESSOA JURÍDICA		3.3.90.39.00	2.000,00			
Manutenção do Programa Acessuas/Trabalho	08.243.0804.2282.0000						26.000,00
3	DESPESAS CORREN					26.000,00	
1	PESSOAL E ENCARGOS SOCIAIS				7.000,00		
	CONTRATAÇÃO POR TEMPO DETERMINADO		3.1.90.04.00	5.000,00			
	CONTRATAÇÃO POR TEMPO DETERMINADO		3.1.90.04.00	2.000,00			

**PREFEITURA DE CUMARU**

CENTRO - CNPJ:11097391/0001-20

Orçamento Programa - Exercício de 2022

Página 30

QUADRO AUXILIAR DE DETALHAMENTO DA DESPESA

Lei: , Data:

PODER	03	ENTIDADES SUPERVISIONADAS
ORGÃO	03	FUNDO MUNICIPAL DE ASSISTÊNCIA SOCIAL
UNIDADE	01	FUNDO MUNICIPAL DE ASSISTÊNCIA SOCIAL

Aplicacao Programada	Proj/Ativ	Finalidade	Categoria	Detalhada	TotalGrupo	Total Categ.	Total Func.
		F.R. - C.A.					
Manutenção do Programa Acessuas/Trabalho	08.243.0804.2282.0000						26.000,00
3	DESPESAS CORREN'					26.000,00	
3	OUTRAS DESPESAS CORRENTES				19.000,00		
	MATERIAL DE CONSUMO		3.3.90.30.00	1.000,00			
	MATERIAL DE CONSUMO		3.3.90.30.00	2.000,00			
	Material, Bem ou Serviço para Distribuição Gratuita		3.3.90.32.00	1.000,00			
	Material, Bem ou Serviço para Distribuição Gratuita		3.3.90.32.00	2.000,00			
	OUTROS SERVIÇOS DE TERCEIROS - PESSOA FÍSICA		3.3.90.36.00	1.000,00			
	OUTROS SERVIÇOS DE TERCEIROS - PESSOA FÍSICA		3.3.90.36.00	1.000,00			
	OUTROS SERVIÇOS DE TERCEIROS - PESSOA JURÍDICA		3.3.90.39.00	10.000,00			
	OUTROS SERVIÇOS DE TERCEIROS - PESSOA JURÍDICA		3.3.90.39.00	1.000,00			
Manutenção das Atividades do Programa Primeira Infância - SUAS - (Criança Feliz)	08.243.0804.2317.0000						140.000,00
3	DESPESAS CORREN'					140.000,00	
1	PESSOAL E ENCARGOS SOCIAIS				95.000,00		
	CONTRATAÇÃO POR TEMPO DETERMINADO		3.1.90.04.00	25.000,00			
	CONTRATAÇÃO POR TEMPO DETERMINADO		3.1.90.04.00	50.000,00			
	OBRIGAÇÕES PATRONAIS		3.1.90.13.00	10.000,00			
	OBRIGAÇÕES PATRONAIS		3.1.90.13.00	10.000,00			
3	OUTRAS DESPESAS CORRENTES				45.000,00		
	MATERIAL DE CONSUMO		3.3.90.30.00	5.000,00			
	MATERIAL DE CONSUMO		3.3.90.30.00	10.000,00			
	OUTROS SERVIÇOS DE TERCEIROS - PESSOA FÍSICA		3.3.90.36.00	10.000,00			
	OUTROS SERVIÇOS DE TERCEIROS - PESSOA JURÍDICA		3.3.90.39.00	20.000,00			
Subvenções a Associações e Fundações	08.244.0803.2241.0000						2.000,00
3	DESPESAS CORREN'					2.000,00	
3	OUTRAS DESPESAS CORRENTES				2.000,00		
	SUBVENÇÕES SOCIAIS		3.3.50.43.00	2.000,00			
Recuperação de Casas Populares	08.244.0803.2243.0000						5.000,00
3	DESPESAS CORREN'					5.000,00	
3	OUTRAS DESPESAS CORRENTES				5.000,00		
	Material, Bem ou Serviço para Distribuição Gratuita		3.3.90.32.00	5.000,00			
Manutenção do Programa Cartão Cidadão	08.244.0803.2244.0000						5.000,00
3	DESPESAS CORREN'					5.000,00	
3	OUTRAS DESPESAS CORRENTES				5.000,00		
	OUTROS AUXÍLIOS FINANCEIROS A PESSOA FÍSICA		3.3.90.48.00	5.000,00			
Manutenção dos Conselhos do FMAS	08.244.0803.2285.0000						18.000,00
3	DESPESAS CORREN'					18.000,00	
3	OUTRAS DESPESAS CORRENTES				18.000,00		
	MATERIAL DE CONSUMO		3.3.90.30.00	1.000,00			
	MATERIAL DE CONSUMO		3.3.90.30.00	5.000,00			
	OUTROS SERVIÇOS DE TERCEIROS - PESSOA FÍSICA		3.3.90.36.00	1.000,00			
	OUTROS SERVIÇOS DE TERCEIROS - PESSOA FÍSICA		3.3.90.36.00	5.000,00			
	OUTROS SERVIÇOS DE TERCEIROS - PESSOA JURÍDICA		3.3.90.39.00	1.000,00			
	OUTROS SERVIÇOS DE TERCEIROS - PESSOA JURÍDICA		3.3.90.39.00	5.000,00			

**PREFEITURA DE CUMARU**

CENTRO - CNPJ:11097391/0001-20

Orçamento Programa - Exercício de 2022

Página 31

Lei: , Data:

QUADRO AUXILIAR DE DETALHAMENTO DA DESPESA

PODER 03 ENTIDADES SUPERVISIONADAS
ORGÃO 03 FUNDO MUNICIPAL DE ASSISTÊNCIA SOCIAL
UNIDADE 01 FUNDO MUNICIPAL DE ASSISTÊNCIA SOCIAL

Aplicacao Programada	Proj/Ativ	Finalidade	Categoria	Detalhada	TotalGrupo	Total Categ.	Total Func.
		F.R. - C.A.					
Manutenção dos Conselhos do FMAS	08.244.0803.2285.0000						18.000,00
Manutenção do Programa IGD-SUAS	08.244.0803.2286.0000						40.000,00
3 DESPESAS CORREN						40.000,00	
1 PESSOAL E ENCARGOS SOCIAIS					20.000,00		
CONTRATAÇÃO POR TEMPO DETERMINADO			3.1.90.04.00	5.000,00			
CONTRATAÇÃO POR TEMPO DETERMINADO			3.1.90.04.00	5.000,00			
VENCIMENTOS E VANTAGENS FIXAS - PESSOAL CIVIL			3.1.90.11.00	5.000,00			
VENCIMENTOS E VANTAGENS FIXAS - PESSOAL CIVIL			3.1.90.11.00	5.000,00			
3 OUTRAS DESPESAS CORRENTES					20.000,00		
DIÁRIAS - CIVIL			3.3.90.14.00	1.000,00			
DIÁRIAS - CIVIL			3.3.90.14.00	1.000,00			
MATERIAL DE CONSUMO			3.3.90.30.00	2.000,00			
MATERIAL DE CONSUMO			3.3.90.30.00	10.000,00			
OUTROS SERVIÇOS DE TERCEIROS - PESSOA FÍSICA			3.3.90.36.00	2.000,00			
OUTROS SERVIÇOS DE TERCEIROS - PESSOA FÍSICA			3.3.90.36.00	2.000,00			
OUTROS SERVIÇOS DE TERCEIROS - PESSOA JURÍDICA			3.3.90.39.00	1.000,00			
OUTROS SERVIÇOS DE TERCEIROS - PESSOA JURÍDICA			3.3.90.39.00	1.000,00			
Manutenção da Casa de Passagem	08.244.0803.2295.0000						3.000,00
3 DESPESAS CORREN						3.000,00	
3 OUTRAS DESPESAS CORRENTES					3.000,00		
MATERIAL DE CONSUMO			3.3.90.30.00	1.000,00			
OUTROS SERVIÇOS DE TERCEIROS - PESSOA FÍSICA			3.3.90.36.00	1.000,00			
OUTROS SERVIÇOS DE TERCEIROS - PESSOA JURÍDICA			3.3.90.39.00	1.000,00			
Manutenção do Programa Agentes da Cidadania	08.244.0803.2316.0000						200.000,00
3 DESPESAS CORREN						200.000,00	
3 OUTRAS DESPESAS CORRENTES					200.000,00		
OUTROS AUXÍLIOS FINANCEIROS A PESSOA FÍSICA			3.3.90.48.00	200.000,00			
Benefícios Eventuais de Assistencialismo (Enxovais, Vestes Básicas, Aux. Funeral e Outros)	08.244.0803.2322.0000						70.000,00
3 DESPESAS CORREN						70.000,00	
3 OUTRAS DESPESAS CORRENTES					70.000,00		
MATERIAL DE CONSUMO			3.3.90.30.00	5.000,00			
MATERIAL DE CONSUMO			3.3.90.30.00	15.000,00			
Material, Bem ou Serviço para Distribuição Gratuita			3.3.90.32.00	5.000,00			
Material, Bem ou Serviço para Distribuição Gratuita			3.3.90.32.00	10.000,00			
OUTROS SERVIÇOS DE TERCEIROS - PESSOA FÍSICA			3.3.90.36.00	5.000,00			
OUTROS SERVIÇOS DE TERCEIROS - PESSOA FÍSICA			3.3.90.36.00	10.000,00			
OUTROS SERVIÇOS DE TERCEIROS - PESSOA JURÍDICA			3.3.90.39.00	5.000,00			
OUTROS SERVIÇOS DE TERCEIROS - PESSOA JURÍDICA			3.3.90.39.00	15.000,00			
Implantação, Ampliação e Manutenção dos Centros de Atendimento Assistenciais	08.244.0803.2324.0000						20.000,00
3 DESPESAS CORREN						15.000,00	

**PREFEITURA DE CUMARU**

CENTRO - CNPJ:11097391/0001-20

Orçamento Programa - Exercício de 2022

Página 32

QUADRO AUXILIAR DE DETALHAMENTO DA DESPESA

Lei: , Data:

PODER 03 ENTIDADES SUPERVISIONADAS
ORGÃO 03 FUNDO MUNICIPAL DE ASSISTÊNCIA SOCIAL
UNIDADE 01 FUNDO MUNICIPAL DE ASSISTÊNCIA SOCIAL

Aplicação Programada	Proj/Ativ	Finalidade	Categoria	Detalhada	Total Grupo	Total Categ.	Total Func.
			F.R. - C.A.				
Implantação, Ampliação e Manutenção dos Centros de Atendimentos Assistenciais	08.244.0803.2324.0000						20.000,00
3	DESPEAS CORREN					15.000,00	
3	OUTRAS DESPEAS CORRENTES				15.000,00		
	MATERIAL DE CONSUMO		3.3.90.30.00	5.000,00			
	OUTROS SERVIÇOS DE TERCEIROS - PESSOA FÍSICA		3.3.90.36.00	5.000,00			
	OUTROS SERVIÇOS DE TERCEIROS - PESSOA JURÍDICA		3.3.90.39.00	5.000,00			
4	DESPEAS DE CAPIT					5.000,00	
4	INVESTIMENTOS				5.000,00		
	EQUIPAMENTOS E MATERIAL PERMANENTE		4.4.90.52.00	5.000,00			
Centro de Referência de Assistência Social - CRAS/PAIF	08.244.0804.2283.0000						220.000,00
3	DESPEAS CORREN					210.000,00	
1	PESSOAL E ENCARGOS SOCIAIS				135.000,00		
	CONTRATAÇÃO POR TEMPO DETERMINADO		3.1.90.04.00	30.000,00			
	CONTRATAÇÃO POR TEMPO DETERMINADO		3.1.90.04.00	30.000,00			
	CONTRATAÇÃO POR TEMPO DETERMINADO		3.1.90.04.00	50.000,00			
	OBRIGAÇÕES PATRONAIS		3.1.90.13.00	10.000,00			
	OBRIGAÇÕES PATRONAIS		3.1.90.13.00	15.000,00			
3	OUTRAS DESPEAS CORRENTES				75.000,00		
	MATERIAL DE CONSUMO		3.3.90.30.00	10.000,00			
	MATERIAL DE CONSUMO		3.3.90.30.00	10.000,00			
	MATERIAL DE CONSUMO		3.3.90.30.00	15.000,00			
	OUTROS SERVIÇOS DE TERCEIROS - PESSOA FÍSICA		3.3.90.36.00	10.000,00			
	OUTROS SERVIÇOS DE TERCEIROS - PESSOA FÍSICA		3.3.90.36.00	10.000,00			
	OUTROS SERVIÇOS DE TERCEIROS - PESSOA JURÍDICA		3.3.90.39.00	5.000,00			
	OUTROS SERVIÇOS DE TERCEIROS - PESSOA JURÍDICA		3.3.90.39.00	10.000,00			
	OUTROS SERVIÇOS DE TERCEIROS - PESSOA JURÍDICA		3.3.90.39.00	5.000,00			
4	DESPEAS DE CAPIT					10.000,00	
4	INVESTIMENTOS				10.000,00		
	EQUIPAMENTOS E MATERIAL PERMANENTE		4.4.90.52.00	5.000,00			
	EQUIPAMENTOS E MATERIAL PERMANENTE		4.4.90.52.00	5.000,00			
Serviço de Convivência e Fortalecimento de Vínculo - SCFV	08.244.0804.2339.0000						425.000,00
3	DESPEAS CORREN					405.000,00	
1	PESSOAL E ENCARGOS SOCIAIS				35.000,00		
	CONTRATAÇÃO POR TEMPO DETERMINADO		3.1.90.04.00	5.000,00			
	CONTRATAÇÃO POR TEMPO DETERMINADO		3.1.90.04.00	20.000,00			
	OBRIGAÇÕES PATRONAIS		3.1.90.13.00	5.000,00			
	OBRIGAÇÕES PATRONAIS		3.1.90.13.00	5.000,00			
3	OUTRAS DESPEAS CORRENTES				370.000,00		
	MATERIAL DE CONSUMO		3.3.90.30.00	170.000,00			
	MATERIAL DE CONSUMO		3.3.90.30.00	20.000,00			
	OUTROS SERVIÇOS DE TERCEIROS - PESSOA FÍSICA		3.3.90.36.00	21.000,00			
	OUTROS SERVIÇOS DE TERCEIROS - PESSOA FÍSICA		3.3.90.36.00	40.000,00			
	OUTROS SERVIÇOS DE TERCEIROS - PESSOA JURÍDICA		3.3.90.39.00	4.000,00			
	OUTROS SERVIÇOS DE TERCEIROS - PESSOA JURÍDICA		3.3.90.39.00	115.000,00			
4	DESPEAS DE CAPIT					20.000,00	
4	INVESTIMENTOS				20.000,00		
	EQUIPAMENTOS E MATERIAL PERMANENTE		4.4.90.52.00	20.000,00			

**PREFEITURA DE CUMARU**

CENTRO - CNPJ:11097391/0001-20

Orçamento Programa - Exercício de 2022

Página 33

QUADRO AUXILIAR DE DETALHAMENTO DA DESPESA

Lei: , Data:

PODER	03	ENTIDADES SUPERVISIONADAS
ORGÃO	03	FUNDO MUNICIPAL DE ASSISTÊNCIA SOCIAL
UNIDADE	01	FUNDO MUNICIPAL DE ASSISTÊNCIA SOCIAL

Aplicacao Programada	Proj/Ativ	Finalidade	Categoria	Detalhada	TotalGrupo	Total Categ.	Total Func.
		F.R. - C.A.					
Serviço de Convivência e Fortalecimento de Vínculo - SCFV	08.244.0804.2339.0000						425.000,00
Manutenção do Programa Bolsa Família/Índice de Gestão Descentralizada - IGDBF	08.244.0805.2284.0000						305.000,00
3	DESPESAS CORREN					290.000,00	
1	PESSOAL E ENCARGOS SOCIAIS				155.000,00		
	CONTRATAÇÃO POR TEMPO DETERMINADO		3.1.90.04.00	10.000,00			
	CONTRATAÇÃO POR TEMPO DETERMINADO		3.1.90.04.00	100.000,00			
	VENCIMENTOS E VANTAGENS FIXAS - PESSOAL CIVIL		3.1.90.11.00	10.000,00			
	VENCIMENTOS E VANTAGENS FIXAS - PESSOAL CIVIL		3.1.90.11.00	20.000,00			
	OBRIGAÇÕES PATRONAIS		3.1.90.13.00	5.000,00			
	OBRIGAÇÕES PATRONAIS		3.1.90.13.00	10.000,00			
3	OUTRAS DESPESAS CORRENTES				135.000,00		
	MATERIAL DE CONSUMO		3.3.90.30.00	40.000,00			
	MATERIAL DE CONSUMO		3.3.90.30.00	20.000,00			
	OUTROS SERVIÇOS DE TERCEIROS - PESSOA FÍSICA		3.3.90.36.00	15.000,00			
	OUTROS SERVIÇOS DE TERCEIROS - PESSOA FÍSICA		3.3.90.36.00	10.000,00			
	OUTROS SERVIÇOS DE TERCEIROS - PESSOA JURÍDICA		3.3.90.39.00	20.000,00			
	OUTROS SERVIÇOS DE TERCEIROS - PESSOA JURÍDICA		3.3.90.39.00	30.000,00			
4	DESPESAS DE CAPIT					15.000,00	
4	INVESTIMENTOS				15.000,00		
	EQUIPAMENTOS E MATERIAL PERMANENTE		4.4.90.52.00	5.000,00			
	EQUIPAMENTOS E MATERIAL PERMANENTE		4.4.90.52.00	10.000,00			
Construção, Reforma e/ou Ampliação em Imóveis Vinculados a Proteção Especial	08.244.0809.1177.0000						180.000,00
4	DESPESAS DE CAPIT					180.000,00	
4	INVESTIMENTOS				180.000,00		
	OBRAS E INSTALAÇÕES		4.4.90.51.00	100.000,00			
	OBRAS E INSTALAÇÕES		4.4.90.51.00	80.000,00			
Serviços de Proteção e Atendimento Especializado a Família e Indivíduos - PAEFI/CREAS	08.244.0809.2318.0000						325.000,00
3	DESPESAS CORREN					295.000,00	
1	PESSOAL E ENCARGOS SOCIAIS				125.000,00		
	CONTRATAÇÃO POR TEMPO DETERMINADO		3.1.90.04.00	10.000,00			
	CONTRATAÇÃO POR TEMPO DETERMINADO		3.1.90.04.00	70.000,00			
	CONTRATAÇÃO POR TEMPO DETERMINADO		3.1.90.04.00	5.000,00			
	OBRIGAÇÕES PATRONAIS		3.1.90.13.00	20.000,00			
	OBRIGAÇÕES PATRONAIS		3.1.90.13.00	20.000,00			
3	OUTRAS DESPESAS CORRENTES				170.000,00		
	MATERIAL DE CONSUMO		3.3.90.30.00	20.000,00			
	MATERIAL DE CONSUMO		3.3.90.30.00	50.000,00			
	MATERIAL DE CONSUMO		3.3.90.30.00	5.000,00			
	OUTROS SERVIÇOS DE TERCEIROS - PESSOA FÍSICA		3.3.90.36.00	20.000,00			
	OUTROS SERVIÇOS DE TERCEIROS - PESSOA FÍSICA		3.3.90.36.00	15.000,00			
	OUTROS SERVIÇOS DE TERCEIROS - PESSOA FÍSICA		3.3.90.36.00	5.000,00			
	OUTROS SERVIÇOS DE TERCEIROS - PESSOA JURÍDICA		3.3.90.39.00	25.000,00			
	OUTROS SERVIÇOS DE TERCEIROS - PESSOA JURÍDICA		3.3.90.39.00	25.000,00			
	OUTROS SERVIÇOS DE TERCEIROS - PESSOA JURÍDICA		3.3.90.39.00	5.000,00			
4	DESPESAS DE CAPIT					30.000,00	

**PREFEITURA DE CUMARU**

CENTRO - CNPJ:11097391/0001-20

Orçamento Programa - Exercício de 2022

Página 34

QUADRO AUXILIAR DE DETALHAMENTO DA DESPESA

Lei: , Data:

PODER	03	ENTIDADES SUPERVISIONADAS
ORGÃO	03	FUNDO MUNICIPAL DE ASSISTÊNCIA SOCIAL
UNIDADE	01	FUNDO MUNICIPAL DE ASSISTÊNCIA SOCIAL

Aplicacao Programada	Proj/Ativ	Finalidade	Categoria	Detalhada	TotalGrupo	Total Categ.	Total Func.
		F.R. - C.A.					
Serviços de Proteção e Atendimento Especializado a Família e Indivíduos - PAEFI/CREAS	08.244.0809.2318.0000						325.000,00
4	4	DESPESAS DE CAPIT				30.000,00	
		4	INVESTIMENTOS			30.000,00	
			EQUIPAMENTOS E MATERIAL PERMANENTE	4.4.90.52.00	10.000,00		
			EQUIPAMENTOS E MATERIAL PERMANENTE	4.4.90.52.00	20.000,00		
Segurança Alimentar e Nutrição	08.306.0806.2287.0000						3.000,00
3	3	DESPESAS CORREN				3.000,00	
		3	OUTRAS DESPESAS CORRENTES			3.000,00	
			MATERIAL DE CONSUMO	3.3.90.30.00	1.000,00		
			OUTROS SERVIÇOS DE TERCEIROS - PESSOA FÍSICA	3.3.90.36.00	1.000,00		
			OUTROS SERVIÇOS DE TERCEIROS - PESSOA JURÍDICA	3.3.90.39.00	1.000,00		
Cozinha Comunitária Sustentável	08.306.0806.2321.0000						10.000,00
3	3	DESPESAS CORREN				10.000,00	
		3	OUTRAS DESPESAS CORRENTES			10.000,00	
			MATERIAL DE CONSUMO	3.3.90.30.00	5.000,00		
			OUTROS SERVIÇOS DE TERCEIROS - PESSOA FÍSICA	3.3.90.36.00	2.000,00		
			OUTROS SERVIÇOS DE TERCEIROS - PESSOA JURÍDICA	3.3.90.39.00	3.000,00		
TOTAL							2.979.000,00

**PREFEITURA DE CUMARU**

CENTRO - CNPJ:11097391/0001-20

Orçamento Programa - Exercício de 2022

Página 35

QUADRO AUXILIAR DE DETALHAMENTO DA DESPESA

Lei: , Data:

PODER	03	ENTIDADES SUPERVISIONADAS
ORGÃO	03	FUNDO MUNICIPAL DE ASSISTÊNCIA SOCIAL
UNIDADE	02	FUNDO MUNICIPAL DE DIREITO DA CRIANÇA E DO ADOLESCENTE

Aplicacao Programada	Proj/Ativ	Finalidade	Categoria	Detalhada	TotalGrupo	Total Categ.	Total Func.
		F.R. - C.A.					
Manutenção do FUMDECA	08.243.0807.2288.0000						11.000,00
3	DESPESAS CORREN					10.000,00	
1	PESSOAL E ENCARGOS SOCIAIS				1.000,00		
	VENCIMENTOS E VANTAGENS FIXAS - PESSOAL CIVIL		3.1.90.11.00	1.000,00			
3	OUTRAS DESPESAS CORRENTES				9.000,00		
	DIÁRIAS - CIVIL		3.3.90.14.00	1.000,00			
	MATERIAL DE CONSUMO		3.3.90.30.00	1.000,00			
	OUTROS SERVIÇOS DE TERCEIROS - PESSOA FÍSICA		3.3.90.36.00	5.000,00			
	OUTROS SERVIÇOS DE TERCEIROS - PESSOA JURÍDICA		3.3.90.39.00	1.000,00			
	OUTROS AUXÍLIOS FINANCEIROS A PESSOA FÍSICA		3.3.90.48.00	1.000,00			
4	DESPESAS DE CAPIT					1.000,00	
4	INVESTIMENTOS				1.000,00		
	EQUIPAMENTOS E MATERIAL PERMANENTE		4.4.90.52.00	1.000,00			
Manutenção das Atividades dos Conselhos do FUMDECA	08.243.0807.2334.0000						10.000,00
3	DESPESAS CORREN					10.000,00	
3	OUTRAS DESPESAS CORRENTES				10.000,00		
	MATERIAL DE CONSUMO		3.3.90.30.00	3.000,00			
	OUTROS SERVIÇOS DE TERCEIROS - PESSOA FÍSICA		3.3.90.36.00	2.000,00			
	OUTROS SERVIÇOS DE TERCEIROS - PESSOA JURÍDICA		3.3.90.39.00	5.000,00			
TOTAL							21.000,00