

LEI N° 813/2017, de 04 de DEZEMBRO de 2017.

EMENTA: Estima a RECEITA e fixa a DESPESA do Município para o exercício de 2018.

MARIANA MENDES DE MEDEIROS, PREFEITA DO MUNICÍPIO DE CUMARU, ESTADO DE PERNAMBUCO, faço saber que a Câmara Municipal de Vereadores aprovou e eu sanciono a seguinte Lei:

CAPÍTULO I

Seção Única Da Abrangência

Art. 1º Esta Lei estima a Receita do Município para o exercício financeiro de 2018 no montante de R\$ 45.000.000,00 (quarenta e cinco milhões de reais) e fixa a Despesa em igual valor, compreendendo, nos termos do art. 165, § 5º da Constituição Federal e da Lei de Diretrizes Orçamentárias:

I - o orçamento fiscal, referente aos Poderes do Município, seus fundos, órgãos e entidades da Administração Pública Municipal direta e indireta;

II - o orçamento da seguridade social, abrangendo às entidades e órgãos da Administração direta e indireta, incluídos fundos, responsáveis pela saúde, previdência e assistência social.

CAPÍTULO II DO ORÇAMENTO FISCAL E DA SEGURIDADE SOCIAL

Seção I Da Estimativa da Receita

Art. 2º A receita orçamentária total é estimada em R\$ 45.000.000,00 (quarenta e cinco milhões de reais) e desdobrada da seguinte forma:

I - Orçamento Fiscal: R\$ 34.255.000,00 (trinta e quatro milhões, duzentos e cinquenta e cinco mil reais);



II - Orçamento da Seguridade Social no valor de R\$ 10.745.000,00 (dez milhões, setecentos e quarenta e cinco mil reais), onde:

a) R\$ 4.730.000,00 (quatro milhões, setecentos e trinta mil reais) compreende receitas de saúde;

b) R\$ 740.000,00 (setecentos e quarenta mil reais) compreende receitas de assistência social;

c) R\$ 5.275.000,00 (cinco milhões, duzentos e setenta e cinco mil reais); compreende as receitas do Regime Próprio de Previdência Social (RPPS).

Art. 3º As receitas são estimadas por Categoria Econômica, segundo a origem dos recursos, conforme o disposto no Anexo 01.

Art. 4º As Receitas estimadas no orçamento serão arrecadadas na forma da legislação em vigor, de acordo com o desdobramento constante do Anexo 02.

Seção II Da Fixação da Despesa

Art. 5º A Despesa total é fixada nos Orçamentos Fiscal e da Seguridade Social, no mesmo valor da Receita, discriminada por Função, Poderes e Órgãos, em R\$ 45.000.000,00 (quarenta e cinco milhões de reais); e desdobrada nos termos da Lei de Diretrizes Orçamentárias da seguinte forma:

I - Orçamento Fiscal: R\$ 27.583.000,00 (vinte e sete milhões, quinhentos e oitenta e três mil reais);

II - Orçamento da Seguridade Social, no valor de R\$ 17.417.000,00 (dezessete milhões, quatrocentos e dezessete mil reais), onde:

a) R\$ 8.445.000,00 (oito milhões, quatrocentos e quarenta e cinco mil reais) compreende despesas com saúde;

b) R\$ 2.110.000,00 (dois milhões, cento e dez mil reais) são despesas com assistência social;

c) R\$ 6.862.000,00 (seis milhões, oitocentos e sessenta e dois mil reais) são despesas com o Regime Próprio de Previdência Social.

Parágrafo Único. Do Montante das despesas fixadas nas alíneas "a", "b" e "c", do inciso II deste artigo, R\$ 6.672.000,00 (seis milhões, seiscentos e setenta e dois mil reais) serão custeadas com recursos do Orçamento Fiscal.



Seção III
Da Distribuição da Despesa por Órgãos

Art. 6º A Despesa Total, fixada por Funções, Subfunções, Projetos, Atividades e Operações Especiais dos Poderes e Órgãos, está discriminada nos Anexos 06 a 09 desta Lei, consoante disposições da Lei Federal nº 4.320/64 e regulamentações específicas.

Art. 7º As categorias econômicas e despesas por grupos estão demonstradas de forma analítica, individualizada por órgão, no Anexo 02 e consolidadas no Resumo da Natureza da Despesa.

Seção IV
Da Autorização para Abertura de Crédito Adicional Suplementar

Art. 8º Fica o Poder Executivo autorizado a abrir créditos adicionais suplementares até o valor correspondente a 40% (quarenta por cento) da despesa fixada nos orçamentos, fiscal e da seguridade social, com a finalidade de incorporar valores que excedam as previsões constantes desta Lei, mediante a utilização de recursos permitidos no § 1º do art. 43 da Lei nº 4.320/64 e disposições da LDO para 2018.

§ 1º O limite estabelecido no caput será duplicado para as suplementações de dotações para atendimento das seguintes despesas:

- I - pessoal e encargos sociais;
- II - pagamentos do sistema previdenciário;
- III - pagamento do serviço da dívida;
- IV - pagamento das despesas correntes relativas à operacionalização do Sistema Único de Saúde e do Sistema Municipal de Ensino e assistência social;
- V - transferências de fundos ao Poder Legislativo;
- VI - despesas vinculadas a convênios, bem como sua contrapartida;

§ 2º Para efeito da execução orçamentária, a discriminação, o remanejamento e a inclusão dos elementos em cada grupo de despesa das atividades, projetos e operações especiais, constantes da presente Lei e de créditos adicionais, serão efetuados mediante registro contábil diretamente no sistema informatizado de execução financeira do orçamento, independentemente de formalização legal específica.



§ 3º Durante a execução orçamentária, o Poder Executivo, autorizado por Lei, poderá incluir novos projetos, atividades ou operações especiais nos orçamentos das unidades administrativas e gestoras, na forma de crédito especial.

Seção V
Da Autorização para Realizar Operações de Crédito

Art. 9º. Fica o Poder Executivo autorizado a contratar e oferecer garantias a empréstimos voltados para a modernização administrativa e tributária, bem como, a execução de programas de habitação, saneamento e outros investimentos públicos, respeitados os limites da Lei Complementar nº 101/2000, de Resoluções do Senado Federal, disposições da legislação pertinente e compatibilidade com programas federais.

CAPÍTULO III

Seção Única
Das Disposições Gerais

Art.10. A utilização de dotações com origem de recursos em convênios ou operações de crédito fica condicionada à celebração dos instrumentos legais.

Art.11. Na fixação dos valores das dotações para pessoal, foram consideradas projeções para acréscimos de despesas destinadas a atender as disposições do § 1º do art. 169 da Constituição Federal.

Art. 12. A presente Lei entra em vigor na data de sua publicação, contando-se seus efeitos a partir de 1º de janeiro de 2018.

Gabinete da Prefeita, Município de Cumaru (PE), 04 de dezembro de 2017.

Mariana Mendes de Medeiros
Prefeita Municipal



PREFEITURA DE CUMARU
CENTRO - CNPJ:11097391/0001-20

Orçamento Programa - Exercício de 2018

LEGISLAÇÃO DA RECEITA

(Inc. III, § 1º, Art.2º)

Quadro 11

Página 1

Lei: 960, Data: 31/10/2016

Codigo	Discriminação	Legislacao
1000.00.0.0.00	RECEITAS CORRENTES	
1100.00.0.0.00	IMPOSTOS, TAXAS E CONTRIBUIÇÕES DE MELHORIA	
1110.00.0.0.00	IMPOSTOS	
1113.00.0.0.00	IMPOSTOS SOBRE A RENDA E PROVENTOS DE QUALQUER NATUREZA	
1113.03.0.0.00	IMPOSTO SOBRE A RENDA - RETIDO NA FONTE	
1113.03.1.0.00	IMPOSTO SOBRE A RENDA - RETIDO NA FONTE - TRABALHO	
1113.03.1.1.00	IRRF - TRABALHO - PRINCIPAL	Art. 158, inciso I da Constituição Federal
1113.03.4.0.00	IRRF - OUTROS RENDIMENTOS	
1113.03.4.1.00	IRRF - OUTROS RENDIMENTOS - PRINCIPAL	Art. 158, inciso I da Constituição Federal
1118.00.0.0.00	IMPOSTOS ESPECÍFICOS DE ESTADOS/DF MUNICÍPIOS	
1118.01.0.0.00	IMPOSTOS SOBRE O PATRIMÔNIO PARA ESTADOS/DF/MUNICÍPIOS	
1118.01.1.0.00	IMPOSTO SOBRE A PROPRIEDADE PREDIAL E TERRITORIAL URBANA	
1118.01.1.1.00	IPTU - PRINCIPAL	
1118.01.1.2.01	MULTA E JUROS - IPTU	Código Tributário do Município
1118.01.1.3.01	RECEITA DA DÍVIDA ATIVA - IPTU	Código Tributário do Município
1118.01.4.0.00	IMPOSTO - TRANSMISSÃO "INTER VIVOS" DE BENS/DIREITOS IMÓVEIS	Código Tributário do Município
1118.01.4.1.00	ITBI - PRINCIPAL	Art. 156, II da Constituição Federal e Código Tributário do Município
1118.01.4.2.02	MULTAS E JUROS MORA DO ITBI	Código Tributário do Município
1118.02.0.0.00	IMPOSTOS S/ PRODUÇÃO, CIRCULAÇÃO DE MERCADORIAS E SERVIÇOS	
1118.02.3.0.00	IMPOSTO SOBRE SERVIÇOS DE QUALQUER NATUREZA	
1118.02.3.1.00	ISS - PRINCIPAL	Código Tributário do Município
1118.02.3.1.01	IMPOSTO SOBRE SERVIÇOS DE Q. NATUREZA - SIMPLES NACIONAL	Código Tributário do Município
1118.02.3.2.01	MULTAS E JUROS - ISS	Código Tributário do Município
1119.00.0.0.00	OUTROS IMPOSTOS	
1119.01.0.0.00	OUTROS IMPOSTOS	
1119.01.1.0.00	OUTROS IMPOSTOS	
1119.01.1.2.01	OUTROS IMPOSTOS - MULTAS E JUROS	Código Tributário do Município
1119.01.1.4.01	OUTROS IMPOSTOS - DÍVIDA ATIVA	Código Tributário do Município
1120.00.0.0.00	TAXAS	
1121.00.0.0.00	TAXAS PELO EXERCÍCIO DO PODER DE POLÍCIA	
1121.01.0.0.00	TAXAS DE INSPEÇÃO, CONTROLE E FISCALIZAÇÃO	
1121.01.1.0.00	TAXAS DE INSPEÇÃO, CONTROLE E FISCALIZAÇÃO	
1121.01.1.1.01	TAXA DE LINC.FUNCIONAMENTO ESTAB. COM IND PRESV. SERVIÇOS	Código Tributário do Município
1121.01.1.1.02	TAXAS DE APROV PROJ CONSTRUÇÃO CIVIL	Código Tributário do Município
1121.01.1.1.03	OUTRAS TAXAS EXERCICIO PODER DE POLÍCIA	Código Tributário do Município



PREFEITURA DE CUMARU
CENTRO - CNPJ:11097391/0001-20

Orçamento Programa - Exercício de 2018

LEGISLAÇÃO DA RECEITA

(Inc. III, § 1º, Art.2º)

Quadro 11

Página 2

Lei: 960, Data: 31/10/2016

Código	Discriminação	Legislação
1122.00.0.0.00	TAXAS PELA PRESTAÇÃO DE SERVIÇOS	
1122.01.0.0.00	TAXAS PELA PRESTAÇÃO DE SERVIÇOS	
1122.01.1.0.00	TAXAS PELA PRESTAÇÃO DE SERVIÇOS	
1122.01.1.1.01	TAXA DE CEMITÉRIO	Código Tributário do Município
1122.01.1.1.02	OUTRAS TAXAS P/ PRESTAÇÃO DE SERVIÇOS	Código Tributário do Município
1122.01.1.1.03	TAXA DE EXPEDIENTE	Código Tributário do Município
1130.00.0.0.00	CONTRIBUIÇÃO DE MELHORIA	
1138.00.0.0.00	CONTRIBUIÇÃO DE MELHORIA - ESPECÍFICA ESTADOS/D.F/MUNICÍPIOS	
1138.99.0.0.00	OUTRAS CONTRIBUIÇÕES DE MELHORIA	
1138.99.1.0.00	OUTRAS CONTRIBUIÇÕES DE MELHORIA	
1138.99.1.1.00	OUTRAS CONTRIBUIÇÕES DE MELHORIA - PRINCIPAL	Código Tributário do Município
1200.00.0.0.00	CONTRIBUIÇÕES	
1210.00.0.0.00	CONTRIBUIÇÕES SOCIAIS	
1210.04.0.0.00	CONTRIBUIÇÃO P/ REGIME PRÓPRIO DE PREVIDÊNCIA SOCIAL - RPPS	
1210.04.1.0.00	CONTRIBUIÇÃO PATRONAL DE SERVIDOR ATIVO CIVIL PARA O RPPS	
1210.04.1.2.01	CONT. PATRONAL DE SERVIDOR ATIVO C. PARA O RPPS -MULTAS E JU	Art. 149, § 1º Constituição Federal
1210.04.1.2.02	CONTRIBUIÇÃO PATRONAL DE SERVIDOR ATIVO CIVIL PARA O RPPS -	Art. 149, § 1º Constituição Federal
1210.04.2.0.00	CONTRIBUIÇÃO DO SERVIDOR ATIVO CIVIL PARA O RPPS	
1210.04.2.1.01	CONTRIBUIÇÃO DO SERVIDOR ATIVO CIVIL PARA O RPPS - PM	Art. 149, § 1º Constituição Federal
1210.04.2.1.02	CONTRIBUIÇÃO DO SERVIDOR ATIVO CIVIL PARA O RPPS - FMS	Art. 149, § 1º Constituição Federal
1210.04.2.1.03	CONTRIBUIÇÃO DO SERVIDOR ATIVO CIVIL PARA O RPPS - FMAS	Art. 149, § 1º Constituição Federal
1210.04.2.1.04	CONTRIBUIÇÃO DO SERVIDOR ATIVO CIVIL PARA O RPPS - CV	Art. 149, § 1º Constituição Federal
1210.04.2.1.05	CONTRIBUIÇÃO DO SERVIDOR ATIVO CIVIL PARA O RPPS- CEDIDO	Art. 149, § 1º Constituição Federal
1210.04.2.1.07	CONTRIBUIÇÃO DO SERVIDOR ATIVO CIVIL PARA O RPPS - PRINCIPAL	Art. 149, § 1º Constituição Federal
1210.04.2.1.09	CONTRIBUIÇÃO DO SERVIDOR ATIVO CIVIL PARA O RPPS - PRINCIPAL	Art. 149, § 1º Constituição Federal
1210.04.2.1.10	CONTRIBUIÇÃO DO SERVIDOR ATIVO CIVIL PARA O RPPS - PRINCIPAL	Art. 149, § 1º Constituição Federal
1210.04.2.1.11	CONTRIBUIÇÃO DO SERVIDOR ATIVO CIVIL PARA O RPPS - PRINCIPAL	Art. 149, § 1º Constituição Federal
1210.04.2.1.12	CONTRIBUIÇÃO DO SERVIDOR ATIVO CIVIL PARA O RPPS - PRINCIPAL	Art. 149, § 1º Constituição Federal
1210.04.2.2.00	CONTRIB. DO SERVIDOR ATIVO CIVIL P/ O RPPS - MULTAS E JUROS	Art. 149, § 1º Constituição Federal
1210.04.2.2.01	CONT. SERVIDOR DE SERVIDOR ATIVO C. PARA O RPPS -MULTAS E JU	Art. 149, § 1º Constituição Federal
1210.04.2.2.02	CONTRIBUIÇÃO DO SERVIDOR ATIVO CIVIL PARA O RPPS - MULTAS E	Art. 149, § 1º Constituição Federal
1210.04.2.2.03	CONTRIBUIÇÃO DO SERVIDOR ATIVO CIVIL PARA O RPPS - MULTAS E	Art. 149, § 1º Constituição Federal
1210.04.3.0.00	CONTRIBUIÇÃO DOS SERVIDORES INATIVOS CIVIS PARA O RPPS	Art. 149, § 1º Constituição Federal
1210.04.3.1.01	CONTRIBUIÇÃO DO SERVIDORES INATIVOS CIVIS PARA O RPPS	Art. 149, § 1º Constituição Federal
1210.04.3.1.02	CONTRIBUIÇÃO DO SERVIDORES INATIVOS CIVIS PARA O RPPS - PRIN	Art. 149, § 1º Constituição Federal
1210.04.4.0.00	CONTRIBUIÇÃO DOS PENSIONISTAS CIVIS PARA O RPPS	



PREFEITURA DE CUMARU

CENTRO - CNPJ:11097391/0001-20

Orçamento Programa - Exercício de 2018

LEGISLAÇÃO DA RECEITA

(Inc. III, § 1º, Art.2º)

Quadro 11

Página 3

Lei: 960, Data: 31/10/2016

Código	Discriminação	Legislação
1210.04.4.0.01	CONTRIBUIÇÃO DOS PENSIONISTAS CIVIL	Art. 149, § 1º Constituição Federal
1210.04.4.0.02	CONTRIBUIÇÃO DOS PENSIONISTAS CIVIS PARA O RPPS	Art. 149, § 1º Constituição Federal
1210.04.5.0.00	CONTRIBUIÇÃO PATRONAL P/ RPPS ORIUNDA DE SENTENÇAS JUDICIAIS	
1210.04.5.1.01	CONTRIBUIÇÃO PATRONAL PARA O RPPS ORIUNDA DE SENTENÇAS JUDIC	Art. 149, § 1º Constituição Federal
1210.04.5.1.02	CONTRIBUIÇÃO PATRONAL PARA O RPPS ORIUNDA DE SENTENÇAS JUDIC	Art. 149, § 1º Constituição Federal
1240.00.0.0.00	CONTRIBUIÇÃO PARA O CUSTEIO DO SERVIÇO DE ILUMINAÇÃO PÚBLICA	
1240.00.1.0.00	CONTRIBUIÇÃO PARA O CUSTEIO DO SERVIÇO DE ILUMINAÇÃO PÚBLICA	
1240.00.1.1.00	CONTRIB P/ CUSTEIO SERVIÇO DE ILUMINAÇÃO PÚBLICA-PRINCIPAL	Art. 149, § 1º Constituição Federal
1300.00.0.0.00	RECEITA PATRIMONIAL	
1310.00.0.0.00	EXPLORAÇÃO DO PATRIMÔNIO IMOBILIÁRIO DO ESTADO	
1310.01.0.0.00	ALUGUÉIS/ARRENDAMENTOS/FOROS/ LAUDÉMIOS/ TARIFAS DE OCUPAÇÃO	
1310.01.1.0.00	ALUGUÉIS E ARRENDAMENTOS	
1310.01.1.1.01	ALUGUÉIS	Legislação Específica
1310.01.2.0.00	FOROS, LAUDÉMIOS E TARIFAS DE OCUPAÇÃO	
1310.01.2.1.00	FOROS, LAUDÉMIOS E TARIFAS DE OCUPAÇÃO - PRINCIPAL	Legislação Específica
1310.99.0.0.00	OUTRAS RECEITAS IMOBILIÁRIAS	
1310.99.1.0.00	OUTRAS RECEITAS IMOBILIÁRIAS	
1310.99.1.1.00	OUTRAS RECEITAS IMOBILIÁRIAS - PRINCIPAL	Legislação Específica
1320.00.0.0.00	VALORES MOBILIÁRIOS	
1321.00.0.0.00	JUROS E CORREÇÕES MONETÁRIAS	
1321.00.1.0.00	REMUNERAÇÃO DE DEPÓSITOS BANCÁRIOS	
1321.00.1.1.01	REMUNERAÇÃO DE DEPÓSITOS BANCÁRIOS - PM	Legislação Específica
1321.00.1.1.02	REMUNERAÇÃO DE DEPÓSITOS BANCÁRIOS - FUNDEB	Legislação Específica
1321.00.1.1.03	REMUNERAÇÃO DE DEPÓSITOS BANCÁRIOS - FMS	Legislação Específica
1321.00.1.1.05	REMUNERAÇÃO DE DEPÓSITOS BANCÁRIOS - FMS	Legislação Específica
1321.00.1.1.06	REMUNERAÇÃO DE DEPÓSITOS NÃO VINCULADO - PM	Legislação Específica
1321.00.1.1.07	REMUNERAÇÃO DE DEPÓSITOS NÃO VINCULADO - FMS	Legislação Específica
1321.00.1.1.08	REMUNERAÇÃO DE DEPÓSITOS NÃO VINCULADO - FMS	Legislação Específica
1321.00.4.0.00	REMUNERAÇÃO DOS RECURSOS DO RPPS	
1321.00.4.1.01	REMUNERAÇÃO DOS RECURSOS DO REGIME PRÓPRIO DE PREVIDÊNCIA	Legislação Específica
1321.00.4.1.02	REMUNERAÇÃO DOS RECURSOS DO REGIME PRÓPRIO DE PREVIDENCIA SO	Legislação Específica
1329.00.0.0.00	OUTROS VALORES MOBILIÁRIOS	
1329.00.1.0.00	OUTROS VALORES MOBILIÁRIOS	
1329.00.1.1.00	OUTROS VALORES MOBILIÁRIOS - PRINCIPAL	Legislação Específica
1390.00.0.0.00	DEMAIS RECEITAS PATRIMONIAIS	



PREFEITURA DE CUMARU

CENTRO - CNPJ:11097391/0001-20

Orçamento Programa - Exercício de 2018

LEGISLAÇÃO DA RECEITA

(Inc. III, § 1º, Art.2º)

Quadro 11

Página 4

Lei: 960, Data: 31/10/2016

Codigo	Discriminação	Legislacao
1390.00.1.0.00	DEMAIS RECEITAS PATRIMONIAIS	
1390.00.1.1.01	DEMAIS RECEITAS PATRIMONIAIS- PM	
1700.00.0.0.00	TRANSFERÊNCIAS CORRENTES	
1710.00.0.0.00	TRANSFERÊNCIAS DA UNIÃO E DE SUAS ENTIDADES	
1718.00.0.0.00	TRANSFERÊNCIAS DA UNIÃO- ESPECÍFICAS ESTADOS/D.F./MUNICÍPIOS	
1718.01.0.0.00	PARTICIPAÇÃO NA RECEITA DA UNIÃO	
1718.01.2.0.00	COTA-PARTE DO FPM	
1718.01.2.1.00	COTA-PARTE DO FPM - COTA MENSAL - PRINCIPAL	Art. 159 da Constituição Federal
1718.01.3.0.00	COTA-PARTE DO FPM - 1% COTA ENTREGUE NO MÊS DE DEZEMBRO	
1718.01.3.1.00	COTA-PARTE DO FPM - 1% COTA DE DEZEMBRO - PRINCIPAL	Art. 159 da Constituição Federal
1718.01.4.0.00	COTA-PARTE DO FPM - 1% COTA ENTREGUE NO MÊS DE JULHO	
1718.01.4.1.00	COTA-PARTE DO FPM- 1% COTA DE JULHO - PRINCIPAL	Art. 159 da Constituição Federal
1718.01.5.0.00	COTA-PARTE DO ITR	
1718.01.5.1.00	COTA-PARTE DO ITR - PRINCIPAL	Art. 159 da Constituição Federal
1718.02.0.0.00	TRANSF. COMPENSAÇÃO FINAN.-EXPLORAÇÃO RECURSOS NATURAIS	
1718.02.6.0.00	COTA-PARTE DO FUNDO ESPECIAL DO PETRÓLEO - FEP	
1718.02.6.1.00	COTA-PARTE DO FUNDO ESPECIAL DO PETRÓLEO - FEP - PRINCIPAL	Art. 159 da Constituição Federal
1718.03.0.0.00	TRANSFERÊNCIA DE RECURSOS DO SUS - REPASSE FUNDO A FUNDO	
1718.03.1.0.00	TRANSFERÊNCIA DE RECURSOS DO SUS - REPASSE FUNDO A FUNDO	
1718.03.1.1.01	PISO ATENÇÃO BÁSICA (PAB FIXO)	Art. 77 do ADCT e Portaria MS nº 1.497/07
1718.03.1.1.02	PROGRAMA DE SAÚDE DA FAMÍLIA - PSF	Art. 77 do ADCT e Portaria MS nº 1.497/07
1718.03.1.1.03	AGENTES COMUNITÁRIOS DE SAÚDE - PACS	Art. 77 do ADCT e Portaria MS nº 1.497/07
1718.03.1.1.04	SAÚDE BUCAL	Art. 77 do ADCT e Portaria MS nº 1.497/07
1718.03.1.1.05	PROGRAM. DE MELHORIA DE ACESSO E QUALIDADE - PMAQ	Art. 77 do ADCT e Portaria MS nº 1.497/07
1718.03.1.1.06	NUCLEO DE APOIO A SAUDE DA FAMÍLIA	Art. 77 do ADCT e Portaria MS nº 1.497/07
1718.03.1.1.11	TETO FINANCEIRO	Art. 77 do ADCT e Portaria MS nº 1.497/07
1718.03.1.1.12	CENTRO DE ESPECIALIDADE ODONTOLÓGICAS - CEO	Art. 77 do ADCT e Portaria MS nº 1.497/07
1718.03.1.1.13	CENTRO DE ATENÇÃO PSICOSOCIAL - CAPS	Art. 77 do ADCT e Portaria MS nº 1.497/07
1718.03.1.1.20	VIGILÂNCIA EPIDEMIOLÓGICA E AMBIENTAL EM SAÚDE	Art. 77 do ADCT e Portaria MS nº 1.497/07
1718.03.1.1.21	VIGILÂNCIA SANITÁRIA	Art. 77 do ADCT e Portaria MS nº 1.497/07
1718.03.1.1.25	COMP. BASICO ASSISTENCIA FARMACEUTICA FIXO	Art. 77 do ADCT e Portaria MS nº 1.497/07
1718.03.1.1.30	OUTROS PROGRAMAS FUNDO A FUNDO - FMS	Art. 77 do ADCT e Portaria MS nº 1.497/07
1718.04.0.0.00	TRANSF. RECURSOS -FUNDO NACIONAL DE ASSISTÊNCIA SOCIAL- FNAS	
1718.04.1.0.00	TRANSF. RECURSOS -FUNDO NACIONAL DE ASSISTÊNCIA SOCIAL- FNAS	
1718.04.1.1.01	TRANSFERÊNCIAS DE RECURSOS FNAS - SCFV	LOAS - Lei nº 8.742/93 e atualização
1718.04.1.1.02	TRANSFERÊNCIAS DE RECURSOS FNAS - PBF/PAIF	LOAS - Lei nº 8.742/93 e atualização



PREFEITURA DE CUMARU

CENTRO - CNPJ:11097391/0001-20

Orçamento Programa - Exercício de 2018

LEGISLAÇÃO DA RECEITA

(Inc. III, § 1º, Art.2º)

Quadro 11

Página 5

Lei: 960, Data: 31/10/2016

Codigo	Discriminação	Legislacao
1718.04.1.1.03	TRANSFERÊNCIAS DE RECURSOS FNAS - IGD- BF	LOAS - Lei nº 8.742/93 e atualização
1718.04.1.1.04	TRANSFERÊNCIAS DE RECURSOS FNAS - IGD-SUAS	LOAS - Lei nº 8.742/93 e atualização
1718.04.1.1.05	TRANSFERÊNCIAS DE RECURSOS FNAS - CREAS	LOAS - Lei nº 8.742/93 e atualização
1718.04.1.1.06	TRANSFERÊNCIAS DE RECURSOS FNAS - ACESSUAS	LOAS - Lei nº 8.742/93 e atualização
1718.04.1.1.07	OUTROS PROGRAMA DO FNAS	LOAS - Lei nº 8.742/93 e atualização
1718.05.0.0.00	TRANSF. RECURSOS -FUNDO NACIONAL DO DESENV. EDUCAÇÃO-FNDE	
1718.05.1.0.00	TRANSFERÊNCIAS DO SALÁRIO-EDUCAÇÃO	
1718.05.1.1.00	TRANSFERÊNCIAS DO SALÁRIO-EDUCAÇÃO - PRINCIPAL	Legislação Especifica
1718.05.2.0.00	TRANSFERÊNCIAS DIRETAS DO FNDE REFERENTES PDDE	
1718.05.2.1.00	TRANSFERÊNCIAS DIRETAS DO FNDE REFERENTES PDDE - PRINCIPAL	Legislação Especifica
1718.05.3.0.00	TRANSFERÊNCIAS DIRETAS DO FNDE REFERENTES PNAE	
1718.05.3.1.00	TRANSFERÊNCIAS DIRETAS DO FNDE REFERENTES PNAE - PRINCIPAL	Legislação Especifica
1718.05.4.0.00	TRANSFERÊNCIAS DIRETAS DO FNDE REFERENTES PNATE	
1718.05.4.1.00	TRANSFERÊNCIAS DIRETAS DO FNDE REFERENTES PNATE - PRINCIPAL	Legislação Especifica
1718.05.9.0.00	OUTRAS TRANSFERÊNCIAS DIRETAS DO FNDE	
1718.05.9.1.00	OUTRAS TRANSFERÊNCIAS DIRETAS DO FNDE - PRINCIPAL	Legislação Especifica
1718.06.0.0.00	TRANSFERÊNCIA FINANCEIRA DO ICMS-DESONERAÇÃO-L.C. Nº 87/96	
1718.06.1.0.00	TRANSFERÊNCIA FINANCEIRA DO ICMS-DESONERAÇÃO-L.C. Nº 87/96	Art. 158, IV da Constituição Federal, LC 87/96
1718.06.1.1.00	TRANSFERÊNCIA FINAN.ICMS-DESONERAÇÃO-L.C. Nº 87/96-PRINCIPAL	
1718.10.0.0.00	TRANSFERÊNCIAS DE CONVÊNIO DA UNIÃO E DE SUAS ENTIDADES	
1718.10.2.0.00	TRANS.CONV.UNIÃO DESTINADAS PROG. EDUCAÇÃO	
1718.10.2.1.00	TRANS.CONV.UNIÃO DESTINADAS PROG. EDUCAÇÃO-PRINCIPAL	Legislação Especifica
1718.10.3.0.00	TRANS.CONVÊNIO DA UNIÃO DEST. PROG.ASSIST. SOCIAL	
1718.10.3.1.00	TRANS.CONVÊNIO DA UNIÃO DEST. PROG.ASSIST. SOCIAL-PRINCIPAL	Legislação Especifica
1718.10.9.0.00	OUTRAS TRANSFERÊNCIAS DE CONVÊNIO DA UNIÃO	
1718.10.9.1.00	OUTRAS TRANSFERÊNCIAS DE CONVÊNIO DA UNIÃO - PRINCIPAL	Legislação Especifica
1718.99.0.0.00	OUTRAS TRANSFERÊNCIAS DA UNIÃO	
1718.99.1.0.00	OUTRAS TRANSFERÊNCIAS DA UNIÃO	Legislação Especifica
1718.99.1.1.00	OUTRAS TRANSFERÊNCIAS DA UNIÃO - PRINCIPAL	
1720.00.0.0.00	TRANSF.ESTADOS/DISTRITO FEDERAL E DE SUAS ETIDADES	
1728.00.0.0.00	TRANSFERÊNCIAS DOS ESTADOS-ESPECIFICA ESTADOS/D.F/MUNICÍPIOS	
1728.01.0.0.00	PARTICIPAÇÃO NA RECEITA DOS ESTADOS	
1728.01.1.0.00	COTA-PARTE DO ICMS	
1728.01.1.1.00	COTA-PARTE DO ICMS - PRINCIPAL	Art.158, inciso IV da Constituição Federal
1728.01.2.0.00	COTA-PARTE DO IPVA	



PREFEITURA DE CUMARU
CENTRO - CNPJ:11097391/0001-20

Orçamento Programa - Exercício de 2018

LEGISLAÇÃO DA RECEITA

(Inc. III, § 1º, Art.2º)

Quadro 11

Página 6

Lei: 960, Data: 31/10/2016

Codigo	Discriminação	Legislacao
1728.01.2.1.00	COTA-PARTE DO IPVA - PRINCIPAL	Art. 158, inciso IV da Constituição Federal
1728.01.3.0.00	COTA-PARTE DO IPI - MUNICÍPIOS	
1728.01.3.1.00	COTA-PARTE DO IPI - MUNICÍPIOS - PRINCIPAL	Art. 159, inciso IV da Constituição Federal
1728.01.4.0.00	COTA-PARTE-CONT.INTERVENÇÃO NO DOMÍNIO ECONÔMICO	
1728.01.4.1.00	COTA-PARTE-CONT.INTERVENÇÃO NO DOMÍNIO ECONÔMICO-PRINCIPAL	Art. 159, inciso IV da Constituição Federal
1728.03.0.0.00	TRANSF. REC. DO ESTADO P/ PROG. SAÚDE- REPASSE FUNDO A FUNDO	
1728.03.1.0.00	TRANSF. REC. DO ESTADO P/ PROG. SAÚDE- REPASSE FUNDO A FUNDO	Legislação Especifica
1728.03.1.1.00	TRANSF. REC. ESTADO P/ PROG.SAÚDE-REP. FUNDO A FUNDO-PRINCIPAL	
1728.10.0.0.00	TRANSF. CONVÊNIOS DOS ESTADO/DIST. FEDERAL E SUAS E ENTIDADES	
1728.10.1.0.00	TRANSFERÊNCIAS DE CONVÊNIO DOS ESTADOS PARA O SUS	
1728.10.1.1.00	TRANSFERÊNCIAS DE CONVÊNIO DOS ESTADOS PARA O SUS-PRINCIPAL	Art. 158, inciso IV da Constituição Federal
1728.10.2.0.00	TRANSFERÊNCIAS DE CONVÊNIO DOS ESTADOS P/ PROG. EDUCAÇÃO	
1728.10.2.1.01	PROGRAMA CAMINHO DA ESCOLA	Lei Estadual nº 13.463/2008
1728.99.0.0.00	OUTRAS TRANSFERÊNCIAS DOS ESTADOS	
1728.99.1.0.00	OUTRAS TRANSFERÊNCIAS DOS ESTADOS	
1728.99.1.1.01	OUTRAS TRANSFERÊNCIAS DOS ESTADOS - FMAS	Legislação Especifica
1728.99.1.1.02	OUTRAS TRANSFERÊNCIAS DOS ESTADOS -PM	Legislação Especifica
1750.00.0.0.00	TRANSFERÊNCIAS DE OUTRAS INSTITUIÇÕES PÚBLICAS	
1758.00.0.0.00	TRANSF. DE OUTRAS INSTITUIÇÕES PÚBLICAS - ESPECÍFICA EM	
1758.01.0.0.00	TRANSFERÊNCIAS DE RECURSOS DO FUNDEB	
1758.01.1.0.00	TRANSFERÊNCIAS DE RECURSOS DO FUNDEB	
1758.01.1.1.00	TRANSFERÊNCIAS DE RECURSOS DO FUNDEB - PRINCIPAL	Lei nº 11.494/2007
1758.01.2.0.00	TRANSF. DE RECURSOS DA COMPLEMENTAÇÃO DA UNIÃO AO FUNDEB	
1758.01.2.1.00	TRANSFERÊNCIAS DE REC. -COMPLEMENTAÇÃO DO FUNDEB - PRINCIPAL	Lei nº 11.494/2007
1900.00.0.0.00	OUTRAS RECEITAS CORRENTES	
1920.00.0.0.00	INDENIZAÇÕES, RESTITUIÇÕES E RESSARCIMENTOS	
1921.00.0.0.00	INDENIZAÇÕES	
1921.01.0.0.00	INDENIZAÇÕES POR DANOS CAUSADOS AO PATRIMÔNIO PÚBLICO	
1921.01.1.0.00	INDENIZAÇÕES POR DANOS CAUSADOS AO PATRIMÔNIO PÚBLICO	
1921.01.1.1.01	INDENIZAÇÕES - PM	
1922.00.0.0.00	RESTITUIÇÕES	Legislação Especifica
1922.99.0.0.00	OUTRAS RESTITUIÇÕES	
1922.99.1.0.00	OUTRAS RESTITUIÇÕES	
1922.99.1.1.01	OUTRAS RESTITUIÇÕES - PM	Legislação Especifica Legislação Especifica



PREFEITURA DE CUMARU

CENTRO - CNPJ:11097391/0001-20

Orçamento Programa - Exercício de 2018

LEGISLAÇÃO DA RECEITA

(Inc. III, § 1º, Art.2º)

Quadro 11

Página 7

Lei: 960, Data: 31/10/2016

Codigo	Discriminação	Legislacao
1922.99.1.1.02	OUTRAS RESTITUIÇÕES - FMS	
1922.99.1.1.03	OUTRAS RESTITUIÇÕES - FMS	Legislação Especifica
1922.99.1.1.04	OUTRAS RESTITUIÇÕES - RPPS	Legislação Especifica
1922.99.1.1.05	OUTRAS RESTITUIÇÕES - PRINCIPAL	Legislação Especifica
1990.00.0.0.00	DEMAIS RECEITAS CORRENTES	
1990.03.0.0.00	COMPENSAÇÕES FINANCEIRAS ENTRE RGPS E RPPS	
1990.03.1.0.00	COMPENSAÇÕES FINANCEIRAS ENTRE RGPS E RPPS	
1990.03.1.1.00	COMPENSAÇÕES FINANCEIRAS ENTRE RGPS - PRINCIPAL	Legislação Especifica
1990.03.1.1.01	COMPENSAÇÕES FINANCEIRAS ENTRE O REGIME GERAL E OS REGIMES P	Legislação Especifica
1990.99.0.0.00	OUTRAS RECEITAS	
1990.99.1.0.00	OUTRAS RECEITAS - PRIMÁRIAS	
1990.99.1.1.00	OUTRAS RECEITAS - PRIMÁRIAS - PRINCIPAL	Legislação Especifica
2000.00.0.0.00	RECEITAS DE CAPITAL	
2100.00.0.0.00	OPERAÇÕES DE CRÉDITO	
2110.00.0.0.00	OPERAÇÕES DE CRÉDITO - MERCADO INTERNO	
2118.00.0.0.00	OPERAÇÕES DE CRÉDITO - MERCADO INTERNO - ESTADOS/DF/MUNICÍPI	
2118.01.0.0.00	OPERAÇÕES DE CRÉDITO INTERNAS DE ESTADOS/DF/MUNICÍPIOS	
2118.01.5.0.00	OP. CRÉDITO INTERNAS P/ PROG. MODERNIZAÇÃO DA ADM. PÚBLICA	
2118.01.5.1.00	OP. CRÉDITO INT. P/ PROG. MODERNIZAÇÃO DA ADM. PÚBL.-PRINCIPAL	Art. 32 e 33 da LC nº 101/2000
2200.00.0.0.00	ALIENAÇÃO DE BENS	
2210.00.0.0.00	ALIENAÇÃO DE BENS MÓVEIS	
2213.00.0.0.00	ALIENAÇÃO DE BENS MÓVEIS E SEMOVENTES	
2213.00.1.0.00	ALIENAÇÃO DE BENS MÓVEIS E SEMOVENTES	
2213.00.1.1.00	ALIENAÇÃO DE BENS MÓVEIS E SEMOVENTES - PRINCIPAL	Art. 32 e 33 da LC nº 101/2000
2400.00.0.0.00	TRANSFERÊNCIAS DE CAPITAL	
2410.00.0.0.00	TRANSFERÊNCIAS DA UNIÃO E DE SUAS ENTIDADES	
2418.00.0.0.00	TRANSFERÊNCIAS DA UNIÃO ESPECIFICA DE EST/DF/MUN	
2418.03.0.0.00	TRANSF DE RECURSOS DO SISTEMA ÚNICO DE SAÚDE - SUS	
2418.03.1.0.00	TRANSF DE RECURSOS DO SISTEMA ÚNICO DE SAÚDE - SUS	
2418.03.1.1.00	TRANSFERÊNCIAS DE RECURSOS DO SUS - PRINCIPAL	Legislação Especifica
2418.05.0.0.00	TRANSF DE RECURSOS DEST. A PROGRAMAS DE EDUCAÇÃO	
2418.05.1.0.00	TRANSF DE RECURSOS DEST. A PROGRAMAS DE EDUCAÇÃO	
2418.05.1.1.00	TRANSF. DE REC. DESTINADOS A PROG. DE EDUC.- PRINCIPAL	Legislação Especifica
2418.10.0.0.00	TRANSF. DE CONV. DA UNIÃO E DE SUAS ENTIDADES	



PREFEITURA DE CUMARU

CENTRO - CNPJ:11097391/0001-20

Orçamento Programa - Exercício de 2018

LEGISLAÇÃO DA RECEITA

(Inc. III, § 1º, Art.2º)

Quadro 11

Página 8

Lei: 960, Data: 31/10/2016

Codigo	Discriminação	Legislacao
2418.10.1.0.00	TRANSF. DE CONV. DA UNIÃO P/O SISTEMA ÚNICO DE SAUDE-SUS	
2418.10.1.1.00	TRANSF DE CONV DA UNIÃO PARA O SUS - PRINCIPAL	Legislação Especifica
2418.10.9.0.00	OUTRAS TRANSFERÊNCIAS DE CONVÊNIOS DA UNIÃO	
2418.10.9.1.00	OUTRAS TRANSFERÊNCIAS DE CONVÊNIOS DA UNIÃO - PRINCIPAL	Legislação Especifica
2418.99.0.0.00	OUTRAS TRANSFERÊNCIAS DA UNIÃO	
2418.99.1.0.00	OUTRAS TRANSFERÊNCIAS DA UNIÃO	Legislação Especifica
2418.99.1.1.00	OUTRAS TRANSFERÊNCIAS DA UNIÃO - PRINCIPAL	
2420.00.0.0.00	TRANSF DOS ESTADOS E DO DIST FED E DE SUAS ENTIDADES	
2428.00.0.0.00	TRANSF DOS ESTADOS, DISTRITO FEDERAL, E DE SUAS ENTIDADES	
2428.10.0.0.00	TRANSF DE CONV. DOS ESTAD E DO DIST FED E DE SUAS ENTIDADES	
2428.10.1.0.00	TRANSF DE CONV DOS ESTADOS P/O SISTEMA ÚNICO DE SAUDE SUS	
2428.10.1.1.00	TRANSF DE CONVÊNIOS DOS ESTADOS P/O SUS - PRINCIPAL	Legislação Especifica
2428.10.2.0.00	TRANSF DE CONV DOS ESTADOS DESTINADAS A PROG DE EDUCAÇÃO	
2428.10.2.1.00	TRANSF. CONVÊNIOS DOS ESTADOS P/ PROG. DA EDUC. - PRINCIPAL	Legislação Especifica
2428.10.9.0.00	OUTRAS TRANSFERÊNCIAS DE CONVÊNIO DOS ESTADOS	
2428.10.9.1.00	OUTRAS TRANSFERÊNCIAS DE CONVÊNIO DOS ESTADOS - PRINCIPAL	Legislação Especifica
7000.00.0.0.00	RECEITAS CORRENTES - INTRA OFSS	
7200.00.0.0.00	CONTRIBUIÇÕES - INTRA OFSS	
7210.00.0.0.00	CONTRIBUIÇÕES SOCIAIS - INTRA OFSS	
7210.04.0.0.00	CONTRIBUIÇÃO REGIME PRÓPRIO PREVIDÊNCIA SOCIAL-RPPS-INTRA	
7210.04.1.0.00	CONTRIBUIÇÃO PATRONAL SERVIDOR ATIVO CIVIL P/RPPS - INTRA	
7210.04.1.1.01	CONTRIBUIÇÃO PATRONAL DE SERVIDOR ATIVO CIVIL - PM	Legislação Especifica
7210.04.1.1.02	CONTRIBUIÇÃO PATRONAL DE SERVIDOR ATIVO CIVIL - CV	Legislação Especifica
7210.04.1.1.03	CONTRIBUIÇÃO PATRONAL DE SERVIDOR ATIVO CIVIL - FMS	Legislação Especifica
7210.04.1.1.04	CONTRIBUIÇÃO PATRONAL DE SERVIDOR ATIVO - FMAS	Legislação Especifica
7210.04.1.1.05	CONTRIBUIÇÃO PATRONAL DE SERVIDOR ATIVO - CEDIDO	Legislação Especifica
7210.04.1.1.06	CONTRIBUIÇÃO PREVID.EM REGIME DE PARCELAMENTO DEBITO	Legislação Especifica
7210.04.1.1.09	CONTRIBUIÇÃO PATRONAL DE SERVIDOR ATIVO CIVIL PARA O RPPS -	Legislação Especifica
7210.04.1.1.10	CONTRIBUIÇÃO PATRONAL DE SERVIDOR ATIVO CIVIL PARA O RPPS -	Legislação Especifica
7210.04.1.1.11	CONTRIBUIÇÃO PATRONAL DE SERVIDOR ATIVO CIVIL PARA O RPPS -	Legislação Especifica
7210.04.1.1.12	CONTRIBUIÇÃO PATRONAL DE SERVIDOR ATIVO CIVIL PARA O RPPS -	Legislação Especifica
7210.04.1.1.13	CONTRIBUIÇÃO PATRONAL DE SERVIDOR ATIVO CIVIL PARA O RPPS -	Legislação Especifica
7210.04.1.1.14	CONTRIBUIÇÃO PATRONAL DE SERVIDOR ATIVO CIVIL PARA O RPPS -	Legislação Especifica
7210.04.1.2.01	MULTA E JUROS - PARCELAMENTO	Legislação Especifica
9000.00.0.0.00	(R) DEDUCOES DA RECEITA	Legislação Especifica
9500.00.0.0.00	(R) DEDUÇÕES DO FUNDEB	Legislação Especifica



PREFEITURA DE CUMARU
CENTRO - CNPJ:11097391/0001-20

Orçamento Programa - Exercício de 2018

LEGISLAÇÃO DA RECEITA
(Inc. III, § 1º, Art.2º)

Quadro 11

Página 9

Lei: 960, Data: 31/10/2016

Codigo	Discriminação	Legislacao
9510.00.0.0.01	(R) DEDUÇÕES DO ITR	Art . 159 da Constituição Federal e Lei Federal nº 11.494/07
9510.00.0.0.02	(R) DEDUÇÕES DO ICMS	Art . 158 da Constituição Federal e Lei Federal nº 11.494/07
9510.00.0.0.03	(R) DEDUÇÕES DO IPVA	Art . 153 da Constituição Federal e Lei Federal nº 11.494/07
9510.00.0.0.04	(R) DEDUÇÕES DO IPI	Art . 155 da Constituição Federal e Lei Federal nº 11.494/07
9510.00.0.0.05	(R) DEDUÇÕES DO FPM	Art . 159 da Constituição Federal e Lei Federal nº 11.494/07



PREFEITURA DE CUMARU

DEMONSTRATIVO DA RECEITA DE IMPOSTOS E DAS DESPESAS PRÓPRIAS COM SAÚDE
(§ 2º do Art. 198 da Constituição Federal e Art. 77 do Ato das Disposições Constitucionais Transitórias)

FONTES		APLICAÇÃO	
RECEITA PREVISTA RESULTANTE DE IMPOSTOS E TRANSFERÊNCIAS		DESPESA DESTINADA ÀS AÇÕES E SERVIÇOS PÚBLICOS DE SAÚDE	
DISCRIMINAÇÃO	Valor em R\$	DISCRIMINAÇÃO	Valor em R\$
	%		%
RECEITA ORÇAMENTÁRIA PRÓPRIA		10.122 ADMINISTRAÇÃO GERAL	1.217.000,00
IMPOSTOS MUNICIPAIS	12,23	10.301 ATENÇÃO BÁSICA	3.661.000,00
DÍVIDA ATIVA	1,51	10.302 ASSISTÊNCIA HOSPITALAR E AMBULATORIAL	3.151.000,00
MULTA E JUROS DE MORA DOS TRIBUTOS E DÍVIDA ATIVA TRIBUTÁRIA	0,00	10.303 SUPORTE PROFILÁTICO E TERAPÊUTICO	35.000,00
SUBTOTAL	12,23	10.304 VIGILÂNCIA SANITÁRIA	128.000,00
RECEITA ORÇAMENTÁRIA TRANSFERIDA		10.305 VIGILÂNCIA EPIDEMIOLÓGICA	243.000,00
TRANSFERÊNCIAS DA UNIÃO	67,07		
FPM	67,02		
ITR	0,01		
LC 87/96	0,04		
TRANSFERÊNCIAS DO ESTADO	20,70		
IPVA	3,11		
ICMS	17,51		
IPI	0,07		
SUBTOTAL DAS TRANSFERÊNCIAS	87,77		
TOTAL DAS RECEITAS	100,00	DESPESA TOTAL COM SAÚDE	8.435.000,00
			100,00
TRANSF. DE RECURSOS DO SUS		(-) TRANSF. DE RECURSOS DO SUS	4.730.000,00
		DESPESA PRÓPRIA COM SAÚDE	3.705.000,00
			18,03

* Disposições introduzidas pela Emenda Constitucional nº 29/2000.

**PREFEITURA DE CUMARU**DEMONSTRATIVO DAS RECEITAS E DESPESAS COM MANUTENÇÃO
E DESENVOLVIMENTO DO ENSINO
(ART. 212 - CONSTITUIÇÃO FEDERAL - 1988)

FONTES		APLICAÇÃO			
RECEITA PREVISTA RESULTANTE DE IMPOSTOS E TRANSFERÊNCIAS		DESPESA ORÇADA COM MANUTENÇÃO E DESENVOLVIMENTO DO ENSINO POR SUBFUNÇÃO			
DISCRIMINAÇÃO	Valor em R\$	%	DISCRIMINAÇÃO	Valor em R\$	%
RECEITA ORÇAMENTÁRIA PRÓPRIA					
IMPOSTOS MUNICIPAIS	2.513.600,00	12,23			
DÍVIDA ATIVA	310.000,00	1,51	12.361 ENSINO FUNDAMENTAL	12.494.000,00	88,54
MULTAS E JUROS DE MORA DOS TRIBUTOS E DA DÍVIDA ATIVA TRIBUTÁRIA	0,00	0,00	12.365 EDUCAÇÃO INFANTIL	1.397.000,00	9,90
SUBTOTAL	2.513.600,00	12,23	12.366 EDUCAÇÃO DE JOVENS E ADULTOS	220.000,00	1,56
RECEITA ORÇAMENTÁRIA TRANSFERIDA					
TRANSFERÊNCIAS DA UNIÃO	13.786.000,00	67,07			
FPM	13.776.000,00	67,02			
ITR	2.000,00	0,01			
LC 87/96	8.000,00	0,04			
TRANSFERÊNCIAS DO ESTADO	4.255.000,00	20,70			
IPVA	640.000,00	3,11			
ICMS	3.600.000,00	17,51			
IPI	15.000,00	0,07			
SUBTOTAL DAS TRANSFERÊNCIAS	18.041.000,00	87,77			
TOTAL DAS RECEITAS	20.554.600,00	100,00	DESPESA TOTAL COM EDUCAÇÃO	14.111.000,00	100,00
TRANSFERÊNCIA BRUTA DO FUNDEB	9.900.000,00		SUBTOTAL	14.111.000,00	100,00
(-) DEDUÇÃO P/ FORM. DO FUNDEB	3.412.600,00		(-) TRANSF. LÍQUIDA DO FUNDEB	6.487.400,00	
TRANSF. LÍQUIDA DO FUNDEB	6.487.400,00		TRANSF. DE CONVÊNIOS VINCULADOS A EDUCAÇÃO	2.260.000,00	
TRANSF. DE CONVÊNIOS VINCULADOS A EDUCAÇÃO	2.260.000,00		TOTAL	5.363.600,00	26,09



PREFEITURA DE CUMARU

DEMONSTRATIVO DOS RECURSOS DESTINADOS A CRIANÇA E AO ADOLESCENTE

FONTES		APLICAÇÃO	
RECEITA MUNICIPAL PREVISTA NESTE ORÇAMENTO		DESPESA DESTINADA A PROMOÇÃO DA CRIANÇA E DO ADOLESCENTE	
DISCRIMINAÇÃO	Valor em R\$	DISCRIMINAÇÃO	Valor em R\$
			%
RECEITAS CORRENTES	38.839.000,00		92,72
RECEITAS DE CAPITAL	3.050.000,00	08.243. ASSIST. À CRIANÇA E AO ADOLESCENTE	463.000,00
			1,11
TOTAL	41.889.000,00	TOTAL	463.000,00
			1,11



PREFEITURA DE CUMARU
DEMONSTRATIVO DOS RECURSOS DESTINADOS A
RESERVA DE CONTINGÊNCIA

FONTES		APLICAÇÃO			
RECEITA CORRENTE PREVISTA NESTE ORÇAMENTO		DESPESA DESTINADA A RESERVA DE CONTINGÊNCIA			
DISCRIMINAÇÃO	Valor em R\$	%	DISCRIMINAÇÃO	Valor em R\$	%
RECEITAS CORRENTES	38.839.000,00	100,00	Reserva de Contingência	400.000,00	1,03
TOTAL	38.839.000,00	100,00	TOTAL	400.000,00	1,03



PREFEITURA DE CUMARU

CENTRO
11097391/0001-20

Exercício: 2018

RECEITA PREVISTA

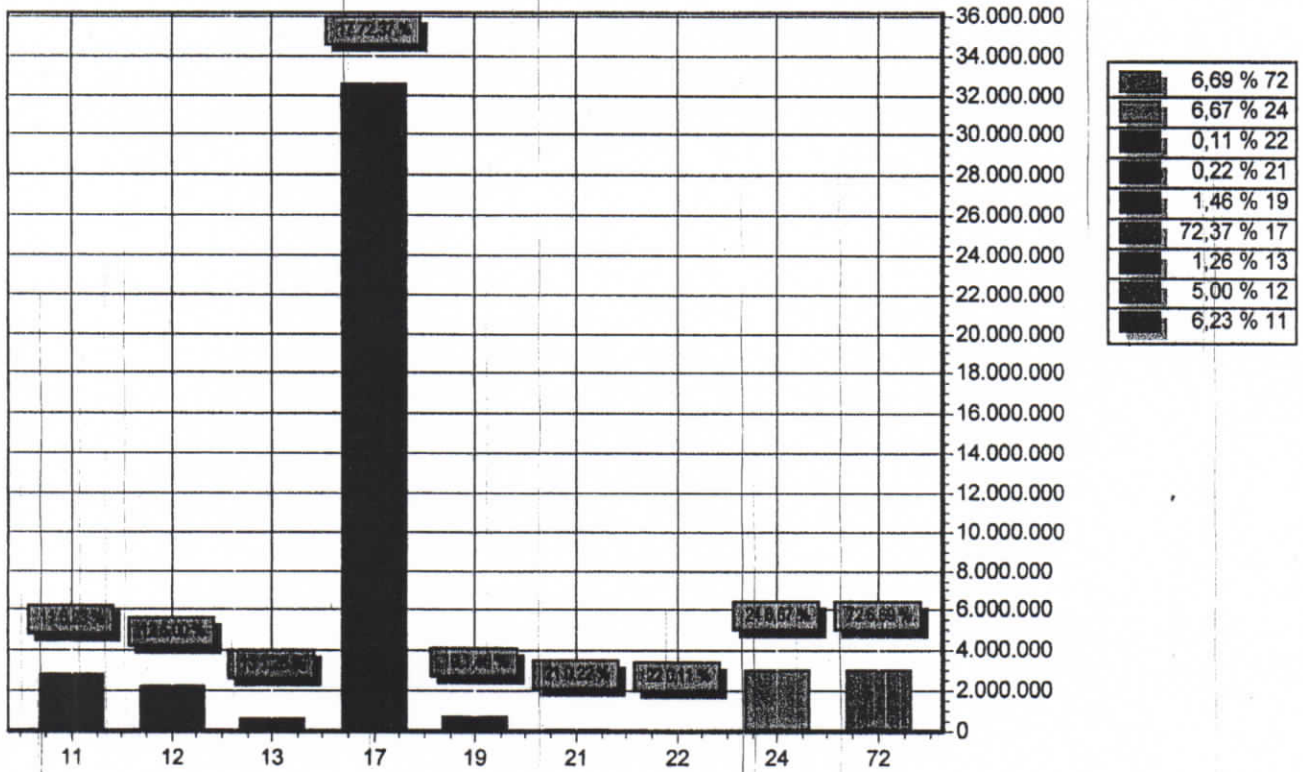

CODIGO		PREVISTO
11	IMPOSTOS, TAXAS E CONTRIBUIÇÕES DE MELHORIA	2.803.600,00
12	CONTRIBUIÇÕES	2.249.000,00
13	RECEITA PATRIMONIAL	566.000,00
17	TRANSFERENCIAS CORRENTES	32.564.400,00
19	OUTRAS RECEITAS CORRENTES	656.000,00
21	OPERAÇÕES DE CRÉDITO	100.000,00
22	ALIENAÇÃO DE BENS	50.000,00
24	TRANSFERÊNCIAS DE CAPITAL	3.000.000,00
72	CONTRIBUIÇÕES (INTRA)	3.011.000,00
TOTAL		45.000.000,00



PREFEITURA DE CUMARU

CENTRO

11097391/0001-20

Exercício: 2018

DESPESA ORÇADA POR GRUPO

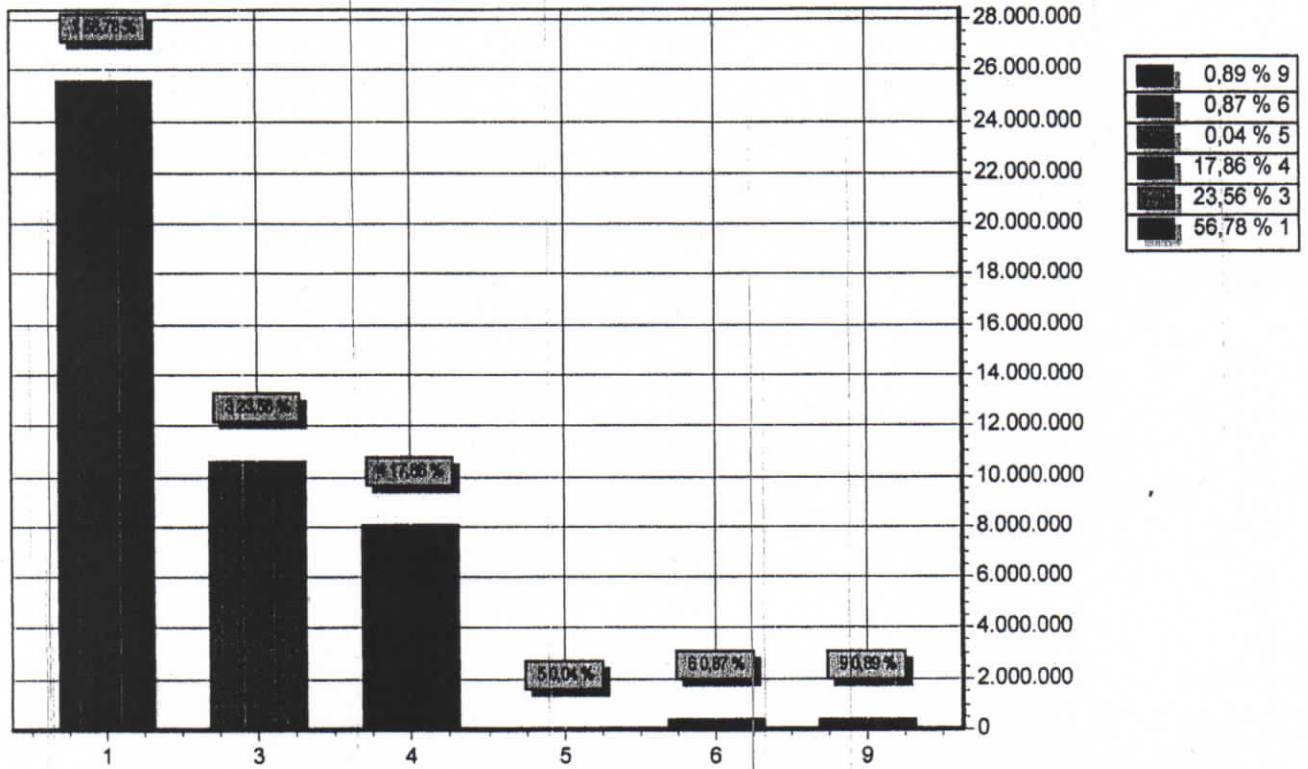

GRUPO		DOTAÇÃO
1	PESSOAL E ENCARGOS SOCIAIS	25.550.000,00
3	OUTRAS DESPESAS CORRENTES	10.602.000,00
4	INVESTIMENTOS	8.038.000,00
5	INVERSÕES FINANCEIRAS	20.000,00
6	AMORTIZAÇÃO DA DÍVIDA	390.000,00
9	RESERVA DE CONTINGÊNCIA	400.000,00
TOTAL		45.000.000,00



**DESPESA POR FUNÇÃO, SUBFUNÇÃO E PROGRAMAS
CONFORME O VÍNCULO COM OS RECURSOS**
(Inc.II, § 2º, Art.2º)

Lei: 960, Data: 31/10/2016

Código	Especificação	Ordinário	Vinculado	Adm. Indireta	Total
10 122 4957	Educação em Saúde	3.000,00			3.000,00
10 301	Atenção Básica	1.266.000,00	2.395.000,00		3.661.000,00
10 301 2240	Desporto Amador		350.000,00		350.000,00
10 301 4951	Atenção Básica	1.266.000,00	2.045.000,00		3.311.000,00
10 302	Assistência Hospitalar e Ambulatorial	1.185.000,00	1.966.000,00		3.151.000,00
10 302 4952	Assistência Hospitalar e Ambulatorial	1.185.000,00	1.966.000,00		3.151.000,00
10 303	Suporte Profilático e Terapêutico		35.000,00		35.000,00
10 303 4952	Assistência Hospitalar e Ambulatorial		35.000,00		35.000,00
10 304	Vigilância Sanitária	3.000,00	125.000,00		128.000,00
10 304 4953	Vigilância Sanitária	3.000,00	125.000,00		128.000,00
10 305	Vigilância Epidemiológica	63.000,00	180.000,00		243.000,00
10 305 4954	Vigilância Ambiental e Epidemiológica	63.000,00	180.000,00		243.000,00
10 306	Alimentação e Nutrição		10.000,00		10.000,00
10 306 4320	Saúde Materno-Infantil		10.000,00		10.000,00
12	Educação		14.516.000,00		14.516.000,00
12 306	Alimentação e Nutrição		380.000,00		380.000,00
12 306 4270	Alimentação e Nutrição		380.000,00		380.000,00
12 361	Ensino Fundamental		12.494.000,00		12.494.000,00
12 361 2170	Treinamento de Recursos Humanos		15.000,00		15.000,00
12 361 4958	Gestão da Política de Educação		389.000,00		389.000,00
12 361 4959	Dinheiro Direto na Escola (PDDE)		70.000,00		70.000,00
12 361 4962	Manutenção e Desenvolvimento do Ensino Fundamental		10.780.000,00		10.780.000,00
12 361 4966	Expansão e Melhoria da Rede Física de Ensino		700.000,00		700.000,00
12 361 4967	Transporte Escolar		540.000,00		540.000,00
12 364	Ensino Superior		10.000,00		10.000,00
12 364 4958	Gestão da Política de Educação		10.000,00		10.000,00
12 365	Educação Infantil		1.397.000,00		1.397.000,00
12 365 4963	Desenvolvimento da Educação Infantil		540.000,00		540.000,00
12 365 4970	Desenvolvimento da Educação Infantil		857.000,00		857.000,00
12 366	Educação de Jovens e Adultos		220.000,00		220.000,00
12 366 4964	Brasil Alfabetizado e Educado de Jovens e Adulto		220.000,00		220.000,00
12 367	Educação Especial		15.000,00		15.000,00
12 367 4961	Educação Especial		15.000,00		15.000,00
13	Cultura	859.000,00	50.000,00		909.000,00
13 392	Difusão Cultural	859.000,00	50.000,00		909.000,00
13 392 0210	Administração Geral	859.000,00	50.000,00		909.000,00
15	Urbanismo	1.930.000,00	1.470.000,00		3.400.000,00
15 451	Infraestrutura Urbana	1.490.000,00	1.370.000,00		2.860.000,00
15 451 0210	Administração Geral	1.260.000,00	50.000,00		1.310.000,00
15 451 3230	Planejamento Urbano	100.000,00	800.000,00		900.000,00
15 451 3231	Infraestrutura Urbana	10.000,00	20.000,00		30.000,00
15 451 3232	Ampliação do Patrimônio Público	100.000,00	370.000,00		470.000,00
15 451 3251	Aterro Sanitário	10.000,00	20.000,00		30.000,00
15 451 3270	Iluminação Pública	10.000,00	10.000,00		20.000,00
15 451 4969	Distrito Industrial		100.000,00		100.000,00
15 452	Serviços Urbanos	420.000,00			420.000,00
15 452 3270	Iluminação Pública	420.000,00			420.000,00
15 813	Lazer	20.000,00	100.000,00		120.000,00



**DESPESA POR FUNÇÃO, SUBFUNÇÃO E PROGRAMAS
CONFORME O VÍNCULO COM OS RECURSOS**
(Inc.II, § 2º, Art.2º)

Lei: 960, Data: 31/10/2016

Código	Especificação	Ordinário	Vinculado	Adm. Indireta	Total
15 813 3231	Infraestrutura Urbana	20.000,00	100.000,00		120.000,00
16	Habitação	10.000,00	20.000,00		30.000,00
16 482	Habitação Urbana	10.000,00	20.000,00		30.000,00
16 482 3160	Habitações Urbanas	10.000,00	20.000,00		30.000,00
17	Saneamento	20.000,00	50.000,00		70.000,00
17 512	Saneamento Básico Urbano	20.000,00	50.000,00		70.000,00
17 512 4480	Saneamento Geral	20.000,00	50.000,00		70.000,00
18	Gestão Ambiental	20.000,00	80.000,00		100.000,00
18 544	Recursos Hídricos	20.000,00	80.000,00		100.000,00
18 544 4470	Abastecimento D'água	20.000,00	80.000,00		100.000,00
20	Agricultura	725.000,00	230.000,00		955.000,00
20 122	Administração Geral	620.000,00	80.000,00		700.000,00
20 122 0210	Administração Geral	620.000,00	80.000,00		700.000,00
20 605	Abastecimento	50.000,00	150.000,00		200.000,00
20 605 0960	Sistema de Distribuição de Produtos Agrícolas	50.000,00	150.000,00		200.000,00
20 606	Extensão Rural	55.000,00			55.000,00
20 606 1110	Extensão Rural	55.000,00			55.000,00
23	Comércio e Serviços	50.000,00	100.000,00		150.000,00
23 692	Comercialização	35.000,00	100.000,00		135.000,00
23 692 0353	Comercialização	35.000,00	100.000,00		135.000,00
23 695	Turismo	15.000,00			15.000,00
23 695 3630	Promoção do Turismo	15.000,00			15.000,00
26	Transporte	30.000,00	830.000,00		860.000,00
26 782	Transporte Rodoviário	30.000,00	830.000,00		860.000,00
26 782 2691	Eletrificação Municipal	20.000,00	60.000,00		80.000,00
26 782 5340	Estradas Vicinais	10.000,00	770.000,00		780.000,00
27	Desporto e Lazer	55.000,00	270.000,00		325.000,00
27 781	Transporte Aéreo		200.000,00		200.000,00
27 781 4968	Desporto e Lazer Municipal		200.000,00		200.000,00
27 812	Desporto Comunitário	45.000,00			45.000,00
27 812 2240	Desporto Amador	45.000,00			45.000,00
27 813	Lazer	10.000,00	70.000,00		80.000,00
27 813 2240	Desporto Amador	10.000,00	70.000,00		80.000,00
28	Encargos Especiais	548.000,00	2.000,00		550.000,00
28 846	Outros Encargos Especiais	548.000,00	2.000,00		550.000,00
28 846 0003	Encargos Especiais	548.000,00	2.000,00		550.000,00
99	Reserva de Contingência	400.000,00			400.000,00
99 999	Reserva de Contingência	400.000,00			400.000,00
99 999 0400	Planejamento e Orçamentação	400.000,00			400.000,00



PREFEITURA DE CUMARU
CENTRO - CNPJ:11097391/0001-20

Orçamento Programa - Exercício de 2018
Anexo 08
Página 4

**DESPESA POR FUNÇÃO, SUBFUNÇÃO E PROGRAMAS
CONFORME O VÍNCULO COM OS RECURSOS**
(Inc.II, § 2º, Art.2º)

Lei: 960, Data: 31/10/2016

Código	Especificação	Ordinário	Vinculado	Adm. Indireta	Total
		16.668.000,00	28.332.000,00	0,00	45.000.000,00
	TOTAL	16.668.000,00	28.332.000,00	0,00	45.000.000,00



DEMONSTRATIVO DAS DESPESAS POR ORGÃO E FUNÇÕES DE GOVERNO

(Inc.II, § 2º, Art.2º)

Lei: 960, Data: 31/10/2016

ORGÃO	01 01	Câmara Municipal de Cumaru	Valor
Função	01	Legislativa	2.002.000,00
Função	28	Encargos Especiais	98.000,00
ORGÃO	02 01	Gabinete da Prefeita	Valor
Função	04	Administração	573.000,00
ORGÃO	02 02	Secretaria de Assuntos Jurídicos	Valor
Função	04	Administração	170.000,00
ORGÃO	02 03	Secretaria de Administração e Finanças	Valor
Função	04	Administração	1.020.000,00
Função	09	Previdência Social	1.240.000,00
Função	28	Encargos Especiais	450.000,00
Função	99	Reserva de Contingência	400.000,00
ORGÃO	02 04	SECRETARIA DE EDUCAÇÃO	Valor
Função	12	Educação	14.516.000,00
ORGÃO	02 05	SECRETARIA DE CULTURA, TURISMO E ESPORTE	Valor
Função	13	Cultura	909.000,00
Função	23	Comércio e Serviços	15.000,00
Função	27	Desporto e Lazer	265.000,00
ORGÃO	02 06	Secretaria de Saúde	Valor
Função	10	Saúde	107.000,00
ORGÃO	02 07	Secretaria do Trabalho e Assistência Social	Valor
Função	08	Assistência Social	760.000,00
ORGÃO	02 08	Secretaria de Infra-Estrutura	Valor
Função	06	Segurança Pública	50.000,00
Função	15	Urbanismo	3.400.000,00
Função	16	Habitação	30.000,00
Função	17	Saneamento	70.000,00
Função	18	Gestão Ambiental	100.000,00
Função	20	Agricultura	170.000,00
Função	26	Transporte	860.000,00
Função	27	Desporto e Lazer	60.000,00
ORGÃO	02 09	Secretaria de Agricultura, Indústria e Comércio	Valor



DEMONSTRATIVO DAS DESPESAS POR ORGÃO E FUNÇÕES DE GOVERNO

(Inc.II. § 2º, Art.2º)

Lei: 960, Data: 31/10/2016

ORGÃO			Valor
02 09	Secretaria de Agricultura, Indústria e Comércio		
Função	20	Agricultura	785.000,00
Função	23	Comércio e Serviços	135.000,00
02 10	Secretaria de Governo		
Função	04	Administração	155.000,00
02 11	Secretaria Extraordinária de Articulação e Projetos Especiais		
Função	04	Administração	110.000,00
02 13	Fundo Municipal de Saúde		
Função	10	Saúde	8.338.000,00
02 14	Fundo Municipal de Assistência Social		
Função	08	Assistência Social	1.272.000,00
02 15	Fundo Mun. de Direito da Criança e do Adolescente		
Função	08	Assistência Social	78.000,00
02 16	CUMARUPREV - Fundo Financeiro		
Função	04	Administração	6.550.000,00
Função	28	Encargos Especiais	1.000,00
02 17	CUMARUPREV - Fundo Previdenciário		
Função	04	Administração	310.000,00
Função	28	Encargos Especiais	1.000,00
TOTAL GERAL			45.000.000,00

RESUMO DO TOTAL ORÇADO POR ORGÃO

01 01	Câmara Municipal de Cumaru	2.100.000,00
02 01	Gabinete da Prefeita	573.000,00
02 02	Secretaria de Assuntos Jurídicos	170.000,00
02 03	Secretaria de Administração e Finanças	3.110.000,00
02 04	SECRETARIA DE EDUCAÇÃO	14.516.000,00
02 05	SECRETARIA DE CULTURA, TURISMO E ESPORTE	1.189.000,00
02 06	Secretaria de Saúde	107.000,00
02 07	Secretaria do Trabalho e Assistência Social	760.000,00
02 08	Secretaria de Infra-Estrutura	4.740.000,00



DEMONSTRATIVO DAS DESPESAS POR ORGÃO E FUNÇÕES DE GOVERNO

(Inc.II, § 2º, Art.2º)

Lei: 960, Data: 31/10/2016

02 09	Secretaria de Agricultura, Indústria e Comércio	920.000,00
02 10	Secretaria de Governo	155.000,00
02 11	Secretaria Extraordinária de Articulação e Projetos Especiai	110.000,00
02 13	Fundo Municipal de Saúde	8.338.000,00
02 14	Fundo Municipal de Assistência Social	1.272.000,00
02 15	Fundo Mun. de Direito da Criança e do Adolescente	78.000,00
02 16	CUMARUPREV - Fundo Financeiro	6.551.000,00
02 17	CUMARUPREV - Fundo Previdenciário	311.000,00
TOTAL		45.000.000,00

RESUMO DO TOTAL ORÇADO POR FUNÇÃO

01	Legislativa	2.002.000,00
04	Administração	8.888.000,00
06	Segurança Pública	50.000,00
08	Assistência Social	2.110.000,00
09	Previdência Social	1.240.000,00
10	Saúde	8.445.000,00
12	Educação	14.516.000,00
13	Cultura	909.000,00
15	Urbanismo	3.400.000,00
16	Habitação	30.000,00
17	Saneamento	70.000,00
18	Gestão Ambiental	100.000,00
20	Agricultura	955.000,00
23	Comércio e Serviços	150.000,00
26	Transporte	860.000,00
27	Desporto e Lazer	325.000,00
28	Encargos Especiais	550.000,00
99	Reserva de Contingência	400.000,00
TOTAL		45.000.000,00



PREFEITURA DE CUMARU
CENTRO - CNPJ:11097391/0001-20

Orçamento Programa - Exercício de 2018

Página 1

QUADRO AUXILIAR DE DETALHAMENTO DA DESPESA

Lei: 960, Data: 31/10/2016

PODER 01 PODER LEGISLATIVO
ORGÃO 01 Câmara Municipal de Cumaru
UNIDADE 00 Câmara Municipal de Cumaru

Aplicação Programada	Proj/Ativ	Finalidade	Categoria	Detalhada	TotalGrupo	Total Categ.	Total Func.
		F.R. - C.A.					
Construção, Reforma e/ou Ampliação do Prédio da Câmara	01.031.0101.1001.0000						
4 DESPESAS DE CAPIT						30.000,00	30.000,00
4 INVESTIMENTOS					30.000,00		
OBRAS E INSTALAÇÕES			4.4.90.51.00	30.000,00			
Manutenção das Atividades Legislativas	01.031.0101.2001.0000						950.000,00
3 DESPESAS CORREN						950.000,00	
1 PESSOAL E ENCARGOS SOCIAIS					900.000,00		
VENCIMENTOS E VANTAGENS FIXAS - PESSOAL CIVIL			3.1.90.11.00	900.000,00			
3 OUTRAS DESPESAS CORRENTES					50.000,00		
DIÁRIAS - CIVIL			3.3.90.14.00	50.000,00			
Manutenção das Atividades da Câmara	01.031.0101.2002.0000						620.000,00
3 DESPESAS CORREN						590.000,00	
1 PESSOAL E ENCARGOS SOCIAIS					240.000,00		
Pensões do RPPS e do Militar			3.1.90.03.00	20.000,00			
VENCIMENTOS E VANTAGENS FIXAS - PESSOAL CIVIL			3.1.90.11.00	220.000,00			
3 OUTRAS DESPESAS CORRENTES					350.000,00		
DIÁRIAS - CIVIL			3.3.90.14.00	10.000,00			
MATERIAL DE CONSUMO			3.3.90.30.00	30.000,00			
PASSAGENS E DESPESAS COM LOCOMOÇÃO			3.3.90.33.00	10.000,00			
SERVIÇOS DE CONSULTORIA			3.3.90.35.00	90.000,00			
OUTROS SERVIÇOS DE TERCEIROS - PESSOA FÍSICA			3.3.90.36.00	80.000,00			
OUTROS SERVIÇOS DE TERCEIROS - PESSOA JURÍDICA			3.3.90.39.00	120.000,00			
DESPESAS DE EXERCÍCIOS ANTERIORES			3.3.90.92.00	10.000,00			
4 DESPESAS DE CAPIT						30.000,00	
4 INVESTIMENTOS					30.000,00		
EQUIPAMENTOS E MATERIAL PERMANENTE			4.4.90.52.00	30.000,00			
Manutenção do Controle Interno	01.031.0101.2004.0000						102.000,00
3 DESPESAS CORREN						102.000,00	
1 PESSOAL E ENCARGOS SOCIAIS					60.000,00		
VENCIMENTOS E VANTAGENS FIXAS - PESSOAL CIVIL			3.1.90.11.00	60.000,00			
3 OUTRAS DESPESAS CORRENTES					42.000,00		
DIÁRIAS - CIVIL			3.3.90.14.00	10.000,00			
MATERIAL DE CONSUMO			3.3.90.30.00	10.000,00			
OUTROS SERVIÇOS DE TERCEIROS - PESSOA FÍSICA			3.3.90.36.00	12.000,00			
OUTROS SERVIÇOS DE TERCEIROS - PESSOA JURÍDICA			3.3.90.39.00	10.000,00			
Despesas com Obrigações Patronais	01.031.0101.2005.0000						300.000,00
3 DESPESAS CORREN						300.000,00	
1 PESSOAL E ENCARGOS SOCIAIS					300.000,00		
OBRIGAÇÕES PATRONAIS			3.1.90.13.00	300.000,00			
Amortização da Dívida	28.846.0003.0001.0000						10.000,00
4 DESPESAS DE CAPIT						10.000,00	
6 AMORTIZAÇÃO DA DÍVIDA					10.000,00		
PRINCIPAL DA DÍVIDA CONTRATUAL RESGATADA			4.6.90.71.00	10.000,00			
Pagamento de Precatórios	28.846.0003.0002.0000						10.000,00
3 DESPESAS CORREN						10.000,00	
1 PESSOAL E ENCARGOS SOCIAIS					10.000,00		
SENTENÇAS JUDICIAIS			3.1.90.91.00	10.000,00			
Indenizações e Restituições Diversas	28.846.0003.0004.0000						78.000,00



PREFEITURA DE CUMARU
CENTRO - CNPJ:11097391/0001-20

Orçamento Programa - Exercício de 2018

Página 2

QUADRO AUXILIAR DE DETALHAMENTO DA DESPESA

Lei: 960, Data: 31/10/2016

PODER	01	PODER LEGISLATIVO
ORGÃO	01	Câmara Municipal de Cumaru
UNIDADE	00	Câmara Municipal de Cumaru

Aplicacao Programada	Proj/Ativ	Finalidade	Categoria	Detalhada	TotalGrupo	Total Categ.	Total Func.
Indenizações e Restituições Diversas	28.846.0003.0004.0000	F.R. - C.A.					78.000,00
3 DESPESAS CORREN						78.000,00	
3 OUTRAS DESPESAS CORRENTES					78.000,00		
INDENIZAÇÕES E RESTITUIÇÕES			3.3.90.93.00	78.000,00			
TOTAL							2.100.000,00



QUADRO AUXILIAR DE DETALHAMENTO DA DESPESA

PODER 02 PODER EXECUTIVO
ORGÃO 01 Gabinete da Prefeita
UNIDADE 00 Gabinete da Prefeita

Aplicação Programada	Proj/Ativ	Finalidade F.R. - C.A.	Categoria	Detalhada	TotalGrupo	Total Categ.	Total Func.
Gestão Técnica e Administrativa do Gabinete da Prefeita	04.122.0210.2201.0000						475.000,00
3	DESPESAS CORREN					455.000,00	
1	PESSOAL E ENCARGOS SOCIAIS				370.000,00		
	VENCIMENTOS E VANTAGENS FIXAS - PESSOAL CIVIL		3.1.90.11.00	370.000,00			
3	OUTRAS DESPESAS CORRENTES				85.000,00		
	DIÁRIAS - CIVIL		3.3.90.14.00	15.000,00			
	MATERIAL DE CONSUMO		3.3.90.30.00	20.000,00			
	PASSAGENS E DESPESAS COM LOCOMOÇÃO		3.3.90.33.00	20.000,00			
	OUTROS SERVIÇOS DE TERCEIROS - PESSOA FÍSICA		3.3.90.36.00	10.000,00			
	OUTROS SERVIÇOS DE TERCEIROS - PESSOA JURÍDICA		3.3.90.39.00	20.000,00			
4	DESPESAS DE CAPIT					20.000,00	
4	INVESTIMENTOS				20.000,00		
	EQUIPAMENTOS E MATERIAL PERMANENTE		4.4.90.52.00	20.000,00			
Manutenção do Controle Interno	04.124.0320.2202.0000						98.000,00
3	DESPESAS CORREN					98.000,00	
1	PESSOAL E ENCARGOS SOCIAIS				50.000,00		
	VENCIMENTOS E VANTAGENS FIXAS - PESSOAL CIVIL		3.1.90.11.00	50.000,00			
3	OUTRAS DESPESAS CORRENTES				48.000,00		
	DIÁRIAS - CIVIL		3.3.90.14.00	8.000,00			
	MATERIAL DE CONSUMO		3.3.90.30.00	10.000,00			
	PASSAGENS E DESPESAS COM LOCOMOÇÃO		3.3.90.33.00	10.000,00			
	OUTROS SERVIÇOS DE TERCEIROS - PESSOA FÍSICA		3.3.90.36.00	10.000,00			
	OUTROS SERVIÇOS DE TERCEIROS - PESSOA JURÍDICA		3.3.90.39.00	10.000,00			
TOTAL							573.000,00



QUADRO AUXILIAR DE DETALHAMENTO DA DESPESA

Lei: 960, Data: 31/10/2016

PODER 02 PODER EXECUTIVO
ORGÃO 02 Secretaria de Assuntos Jurídicos
UNIDADE 00 Secretaria de Assuntos Jurídicos

Aplicação Programada	Proj/Ativ	Finalidade	Categoria	Detalhada	TotalGrupo	Total Categ.	Total Func.
Gestão Técnica e Administrativa da Sec. de Assuntos Jurídicos	04.122.0210.2203.0000	F.R. - C.A.					150.000,00
3	DESPESAS CORREN					140.000,00	
1	PESSOAL E ENCARGOS SOCIAIS				100.000,00		
	VENCIMENTOS E VANTAGENS FIXAS - PESSOAL CIVIL		3.1.90.11.00	100.000,00			
3	OUTRAS DESPESAS CORRENTES				40.000,00		
	DIÁRIAS - CIVIL		3.3.90.14.00	5.000,00			
	MATERIAL DE CONSUMO		3.3.90.30.00	10.000,00			
	OUTROS SERVIÇOS DE TERCEIROS - PESSOA FÍSICA		3.3.90.36.00	5.000,00			
	OUTROS SERVIÇOS DE TERCEIROS - PESSOA JURÍDICA		3.3.90.39.00	20.000,00			
4	DESPESAS DE CAPIT					10.000,00	
4	INVESTIMENTOS				10.000,00		
	EQUIPAMENTOS E MATERIAL PERMANENTE		4.4.90.52.00	10.000,00			
Divulgação dos Atos Oficiais	04.122.0210.2204.0000						20.000,00
3	DESPESAS CORREN					20.000,00	
3	OUTRAS DESPESAS CORRENTES				20.000,00		
	OUTROS SERVIÇOS DE TERCEIROS - PESSOA FÍSICA		3.3.90.36.00	10.000,00			
	OUTROS SERVIÇOS DE TERCEIROS - PESSOA JURÍDICA		3.3.90.39.00	10.000,00			
TOTAL							170.000,00



QUADRO AUXILIAR DE DETALHAMENTO DA DESPESA

PODER 02 PODER EXECUTIVO
ORGÃO 03 Secretaria de Administração e Finanças
UNIDADE 00 Secretaria de Administração e Finanças

Aplicação Programada	Proj/Ativ	Finalidade	Categoria	Detalhada	TotalGrupo	Total Categ.	Total Func.
		F.R. - C.A.					
Gestão Técnica e Administrativa da Sec.de Administração e Finanças	04.122.0210.2205.0000						665.000,00
3	DESPESAS CORREN					655.000,00	
1	PESSOAL E ENCARGOS SOCIAIS				200.000,00		
	VENCIMENTOS E VANTAGENS FIXAS - PESSOAL CIVIL		3.1.90.11.00	200.000,00			
3	OUTRAS DESPESAS CORRENTES				455.000,00		
	DIÁRIAS - CIVIL		3.3.90.14.00	15.000,00			
	MATERIAL DE CONSUMO		3.3.90.30.00	50.000,00			
	PASSAGENS E DESPESAS COM LOCOMOÇÃO		3.3.90.33.00	10.000,00			
	SERVIÇOS DE CONSULTORIA		3.3.90.35.00	100.000,00			
	OUTROS SERVIÇOS DE TERCEIROS - PESSOA FÍSICA		3.3.90.36.00	30.000,00			
	OUTROS SERVIÇOS DE TERCEIROS - PESSOA JURÍDICA		3.3.90.39.00	250.000,00			
4	DESPESAS DE CAPIT					10.000,00	
4	INVESTIMENTOS				10.000,00		
	EQUIPAMENTOS E MATERIAL PERMANENTE		4.4.90.52.00	10.000,00			
Manutenção dos Serviços do Patrimônio Público	04.122.0210.2207.0000						20.000,00
3	DESPESAS CORREN					20.000,00	
3	OUTRAS DESPESAS CORRENTES				20.000,00		
	MATERIAL DE CONSUMO		3.3.90.30.00	5.000,00			
	OUTROS SERVIÇOS DE TERCEIROS - PESSOA FÍSICA		3.3.90.36.00	5.000,00			
	OUTROS SERVIÇOS DE TERCEIROS - PESSOA JURÍDICA		3.3.90.39.00	10.000,00			
Taxas Bancárias, Seguros e Encargos Diversos	04.123.0210.2304.0000						100.000,00
3	DESPESAS CORREN					100.000,00	
3	OUTRAS DESPESAS CORRENTES				100.000,00		
	OUTROS SERVIÇOS DE TERCEIROS - PESSOA JURÍDICA		3.3.90.39.00	100.000,00			
Manutenção dos Serviços de Contabilidade	04.123.0400.2210.0000						200.000,00
3	DESPESAS CORREN					200.000,00	
3	OUTRAS DESPESAS CORRENTES				200.000,00		
	MATERIAL DE CONSUMO		3.3.90.30.00	10.000,00			
	SERVIÇOS DE CONSULTORIA		3.3.90.35.00	150.000,00			
	OUTROS SERVIÇOS DE TERCEIROS - PESSOA FÍSICA		3.3.90.36.00	20.000,00			
	OUTROS SERVIÇOS DE TERCEIROS - PESSOA JURÍDICA		3.3.90.39.00	20.000,00			
Capacitação, Qualificação e Treinamento de Servidores da Administração Municipal	04.128.2170.2303.0000						35.000,00
3	DESPESAS CORREN					35.000,00	
3	OUTRAS DESPESAS CORRENTES				35.000,00		
	MATERIAL DE CONSUMO		3.3.90.30.00	5.000,00			
	SERVIÇOS DE CONSULTORIA		3.3.90.35.00	10.000,00			
	OUTROS SERVIÇOS DE TERCEIROS - PESSOA FÍSICA		3.3.90.36.00	10.000,00			
	OUTROS SERVIÇOS DE TERCEIROS - PESSOA JURÍDICA		3.3.90.39.00	10.000,00			
Obrigações Patronais	09.271.4920.2306.0000						940.000,00
3	DESPESAS CORREN					940.000,00	
1	PESSOAL E ENCARGOS SOCIAIS				940.000,00		
	OBRIGAÇÕES PATRONAIS		3.1.90.13.00	440.000,00			
	OBRIGAÇÕES PATRONAIS - INTRA-ORÇAMENTÁRIO		3.1.91.13.00	500.000,00			
Desp. Pagamentos de Obrigações Tributárias e Contribuições Sociais - PASEP e INSS PRESTADOR	09.271.5120.2305.0000						300.000,00
3	DESPESAS CORREN					300.000,00	
3	OUTRAS DESPESAS CORRENTES				300.000,00		
	OBRIGAÇÕES TRIBUTÁRIAS E CONTRIBUTIVAS		3.3.90.47.00	300.000,00			



QUADRO AUXILIAR DE DETALHAMENTO DA DESPESA

Lei: 960, Data: 31/10/2016

PODER 02 PODER EXECUTIVO
ORGÃO 03 Secretaria de Administração e Finanças
UNIDADE 00 Secretaria de Administração e Finanças

Aplicação Programada	Proj/Ativ	Finalidade	Categoria	Detalhada	TotalGrupo	Total Categ.	Total Func.
		F.R. - C.A.					
Desp. Pagamentos de Obrigações Tributárias e Contribuições Sociais - PASEP e INSS PRESTADOR	09.271.5120.2305.0000						300.000,00
Amortização da Dívida	28.846.0003.0001.0000						380.000,00
4 DESPESAS DE CAPIT						380.000,00	
6 AMORTIZAÇÃO DA DÍVIDA							
PRINCIPAL DA DÍVIDA CONTRATUAL RESGATADA			4.6.90.71.00	280.000,00			
PRINCIPAL DA DÍVIDA CONTRATUAL RESGATADA - INTRA-ORÇA			4.6.91.71.00	100.000,00			
Pagamento de Precatórios e Sentenças Judiciais	28.846.0003.0003.0000						50.000,00
3 DESPESAS CORREN						50.000,00	
1 PESSOAL E ENCARGOS SOCIAIS					30.000,00		
SENTENÇAS JUDICIAIS			3.1.90.91.00	30.000,00			
3 OUTRAS DESPESAS CORRENTES					20.000,00		
SENTENÇAS JUDICIAIS			3.3.90.91.00	20.000,00			
Indenizações e Restituições Diversas	28.846.0003.0004.0000						20.000,00
3 DESPESAS CORREN						20.000,00	
3 OUTRAS DESPESAS CORRENTES					20.000,00		
INDENIZAÇÕES E RESTITUIÇÕES			3.3.90.93.00	20.000,00			
Reserva de Contingência	99.999.0400.2211.0000						400.000,00
9 RESERVA DE CONTI						400.000,00	
9 RESERVA DE CONTINGÊNCIA					400.000,00		
RESERVA DE CONTINGÊNCIA			9.9.99.99.00	400.000,00			
TOTAL							3.110.000,00



QUADRO AUXILIAR DE DETALHAMENTO DA DESPESA

PODER 02 PODER EXECUTIVO
ORGÃO 04 SECRETARIA DE EDUCAÇÃO
UNIDADE 00 Secretaria de Educação

Aplicação Programada	Proj/Ativ	Finalidade	Categoria	Detalhada	Total Grupo	Total Categ.	Total Func.
		F.R. - C.A.					
Programa de Alimentação Escolar	12.306.4270.2227.0000						380.000,00
3 DESPESAS CORREN						380.000,00	
3 OUTRAS DESPESAS CORRENTES					380.000,00		
MATERIAL DE CONSUMO			3.3.90.30.00	10.000,00			
MATERIAL DE CONSUMO			3.3.90.30.00	300.000,00			
OUTROS SERVIÇOS DE TERCEIROS - PESSOA FÍSICA			3.3.90.36.00	10.000,00			
OUTROS SERVIÇOS DE TERCEIROS - PESSOA FÍSICA			3.3.90.36.00	25.000,00			
OUTROS SERVIÇOS DE TERCEIROS - PESSOA JURÍDICA			3.3.90.39.00	10.000,00			
OUTROS SERVIÇOS DE TERCEIROS - PESSOA JURÍDICA			3.3.90.39.00	25.000,00			
Manutenção de Formação Continuada e Qualificação Profissional	12.361.2170.2218.0000						15.000,00
3 DESPESAS CORREN						15.000,00	
3 OUTRAS DESPESAS CORRENTES					15.000,00		
MATERIAL DE CONSUMO			3.3.90.30.00	5.000,00			
OUTROS SERVIÇOS DE TERCEIROS - PESSOA FÍSICA			3.3.90.36.00	5.000,00			
OUTROS SERVIÇOS DE TERCEIROS - PESSOA JURÍDICA			3.3.90.39.00	5.000,00			
Manutenção das Atividades da Secretaria de Educação	12.361.4958.2308.0000						389.000,00
3 DESPESAS CORREN						369.000,00	
1 PESSOAL E ENCARGOS SOCIAIS					200.000,00		
CONTRATAÇÃO POR TEMPO DETERMINADO			3.1.90.04.00	100.000,00			
VENCIMENTOS E VANTAGENS FIXAS - PESSOAL CIVIL			3.1.90.11.00	100.000,00			
3 OUTRAS DESPESAS CORRENTES					169.000,00		
DIÁRIAS - CIVIL			3.3.90.14.00	5.000,00			
MATERIAL DE CONSUMO			3.3.90.30.00	50.000,00			
OUTROS SERVIÇOS DE TERCEIROS - PESSOA FÍSICA			3.3.90.36.00	20.000,00			
OUTROS SERVIÇOS DE TERCEIROS - PESSOA FÍSICA			3.3.90.36.00	60.000,00			
OUTROS SERVIÇOS DE TERCEIROS - PESSOA JURÍDICA			3.3.90.39.00	30.000,00			
OBRIGAÇÕES TRIBUTÁRIAS E CONTRIBUTIVAS			3.3.90.47.00	2.000,00			
DESPESAS DE EXERCÍCIOS ANTERIORES			3.3.90.92.00	2.000,00			
4 DESPESAS DE CAPIT						20.000,00	
4 INVESTIMENTOS					20.000,00		
EQUIPAMENTOS E MATERIAL PERMANENTE			4.4.90.52.00	20.000,00			
Manutenção do Programa Dinheiro Direto da Escola	12.361.4959.2309.0000						70.000,00
3 DESPESAS CORREN						70.000,00	
3 OUTRAS DESPESAS CORRENTES					70.000,00		
CONTRIBUIÇÕES			3.3.50.41.00	5.000,00			
SUBVENÇÕES SOCIAIS			3.3.50.43.00	5.000,00			
MATERIAL DE CONSUMO			3.3.90.30.00	5.000,00			
OUTROS SERVIÇOS DE TERCEIROS - PESSOA FÍSICA			3.3.90.36.00	5.000,00			
OUTROS SERVIÇOS DE TERCEIROS - PESSOA JURÍDICA			3.3.90.39.00	50.000,00			
Const., Amp. e Reforma de Unidades Escolares e Quadras Esportivas	12.361.4962.1105.0000						300.000,00
4 DESPESAS DE CAPIT						300.000,00	
4 INVESTIMENTOS					300.000,00		
OBRAS E INSTALAÇÕES			4.4.90.51.00	100.000,00			
OBRAS E INSTALAÇÕES			4.4.90.51.00	100.000,00			
OBRAS E INSTALAÇÕES			4.4.90.51.00	50.000,00			
AQUISIÇÃO DE IMÓVEIS			4.4.90.61.00	50.000,00			
Manutenção do Ensino Fundamental	12.361.4962.2214.0000						1.505.000,00
3 DESPESAS CORREN						1.305.000,00	



QUADRO AUXILIAR DE DETALHAMENTO DA DESPESA

PODER 02 PODER EXECUTIVO
ORGÃO 04 SECRETARIA DE EDUCAÇÃO
UNIDADE 00 Secretaria de Educação

Aplicação Programada	Proj/Ativ	Finalidade F.R. - C.A.	Categoria	Detalhada	TotalGrupo	Total Categ.	Total Func.
Manutenção do Ensino Fundamental	12.361.4962.2214.0000						1.505.000,00
3	DESPEAS CORREN					1.305.000,00	
1	PESSOAL E ENCARGOS SOCIAIS				310.000,00		
	CONTRATAÇÃO POR TEMPO DETERMINADO		3.1.90.04.00	20.000,00			
	VENCIMENTOS E VANTAGENS FIXAS - PESSOAL CIVIL		3.1.90.11.00	270.000,00			
	CONTRIBUIÇÕES PREVIDENCIÁRIAS - INSS		3.1.90.13.02	10.000,00			
	CONTRIBUIÇÃO PATRONAL PARA O REGIME PRÓPRIO - RPPS		3.1.91.13.03	10.000,00			
3	OUTRAS DESPESAS CORRENTES				995.000,00		
	DIÁRIAS - CIVIL		3.3.90.14.00	5.000,00			
	MATERIAL DE CONSUMO		3.3.90.30.00	250.000,00			
	MATERIAL DE CONSUMO		3.3.90.30.00	50.000,00			
	Material, Bem ou Serviço para Distribuição Gratuita		3.3.90.32.00	10.000,00			
	SERVIÇOS DE CONSULTORIA		3.3.90.35.00	10.000,00			
	OUTROS SERVIÇOS DE TERCEIROS - PESSOA FÍSICA		3.3.90.36.00	60.000,00			
	OUTROS SERVIÇOS DE TERCEIROS - PESSOA FÍSICA		3.3.90.36.00	150.000,00			
	OUTROS SERVIÇOS DE TERCEIROS - PESSOA JURÍDICA		3.3.90.39.00	300.000,00			
	OUTROS SERVIÇOS DE TERCEIROS - PESSOA JURÍDICA		3.3.90.39.00	150.000,00			
	DESPESAS DE EXERCÍCIOS ANTERIORES		3.3.90.92.00	10.000,00			
4	DESPEAS DE CAPIT					200.000,00	
4	INVESTIMENTOS				200.000,00		
	EQUIPAMENTOS E MATERIAL PERMANENTE		4.4.90.52.00	100.000,00			
	EQUIPAMENTOS E MATERIAL PERMANENTE		4.4.90.52.00	100.000,00			
Manutenção do Transporte Escolar	12.361.4962.2223.0000						595.000,00
3	DESPEAS CORREN					565.000,00	
3	OUTRAS DESPESAS CORRENTES				565.000,00		
	MATERIAL DE CONSUMO		3.3.90.30.00	10.000,00			
	MATERIAL DE CONSUMO		3.3.90.30.00	50.000,00			
	MATERIAL DE CONSUMO		3.3.90.30.00	20.000,00			
	OUTROS SERVIÇOS DE TERCEIROS - PESSOA FÍSICA		3.3.90.36.00	10.000,00			
	OUTROS SERVIÇOS DE TERCEIROS - PESSOA FÍSICA		3.3.90.36.00	50.000,00			
	OUTROS SERVIÇOS DE TERCEIROS - PESSOA FÍSICA		3.3.90.36.00	20.000,00			
	OUTROS SERVIÇOS DE TERCEIROS - PESSOA JURÍDICA		3.3.90.39.00	155.000,00			
	OUTROS SERVIÇOS DE TERCEIROS - PESSOA JURÍDICA		3.3.90.39.00	200.000,00			
	OUTROS SERVIÇOS DE TERCEIROS - PESSOA JURÍDICA		3.3.90.39.00	50.000,00			
4	DESPEAS DE CAPIT					30.000,00	
4	INVESTIMENTOS				30.000,00		
	EQUIPAMENTOS E MATERIAL PERMANENTE		4.4.90.52.00	30.000,00			
Manutenção das Atividades do Programa Salário Educação	12.361.4962.2314.0000						700.000,00
3	DESPEAS CORREN					580.000,00	
3	OUTRAS DESPESAS CORRENTES				580.000,00		
	MATERIAL DE CONSUMO		3.3.90.30.00	100.000,00			
	OUTROS SERVIÇOS DE TERCEIROS - PESSOA FÍSICA		3.3.90.36.00	50.000,00			
	OUTROS SERVIÇOS DE TERCEIROS - PESSOA JURÍDICA		3.3.90.39.00	430.000,00			
4	DESPEAS DE CAPIT					120.000,00	
4	INVESTIMENTOS				120.000,00		
	EQUIPAMENTOS E MATERIAL PERMANENTE		4.4.90.52.00	120.000,00			
Concessão de Bolsas de Estudos	12.364.4958.2219.0000						10.000,00
3	DESPEAS CORREN					10.000,00	
3	OUTRAS DESPESAS CORRENTES				10.000,00		
	AUXÍLIO FINANCEIRO A ESTUDANTE		3.3.90.18.00	10.000,00			
Construção, Reforma e/ou Ampliação de Creches	12.365.4970.1168.0000						300.000,00
4	DESPEAS DE CAPIT					300.000,00	



QUADRO AUXILIAR DE DETALHAMENTO DA DESPESA

Lei: 960, Data: 31/10/2016

PODER 02 PODER EXECUTIVO
ORGÃO 04 SECRETARIA DE EDUCAÇÃO
UNIDADE 00 Secretaria de Educação

Aplicação Programada	Proj/Ativ	Finalidade	Categoria	Detalhada	TotalGrupo	Total Categ.	Total Func.
		F.R. - C.A.					
Construção, Reforma e/ou Ampliação de Creches	12.365.4970.1168.0000						300.000,00
4 DESPESAS DE CAPIT						300.000,00	
4 INVESTIMENTOS					300.000,00		
OBRAS E INSTALAÇÕES			4.4.90.51.00	100.000,00			
OBRAS E INSTALAÇÕES			4.4.90.51.00	100.000,00			
OBRAS E INSTALAÇÕES			4.4.90.51.00	100.000,00			
Manutenção da Educação Infantil	12.365.4970.2220.0000						257.000,00
3 DESPESAS CORREN						257.000,00	
1 PESSOAL E ENCARGOS SOCIAIS					190.000,00		
CONTRATAÇÃO POR TEMPO DETERMINADO			3.1.90.04.00	10.000,00			
VENCIMENTOS E VANTAGENS FIXAS - PESSOAL CIVIL			3.1.90.11.00	180.000,00			
3 OUTRAS DESPESAS CORRENTES					67.000,00		
MATERIAL DE CONSUMO			3.3.90.30.00	60.000,00			
OUTROS SERVIÇOS DE TERCEIROS - PESSOA FÍSICA			3.3.90.36.00	5.000,00			
OUTROS SERVIÇOS DE TERCEIROS - PESSOA JURÍDICA			3.3.90.39.00	2.000,00			
Manutenção da Educação de Jovens e Adultos	12.366.4964.2221.0000						80.000,00
3 DESPESAS CORREN						80.000,00	
1 PESSOAL E ENCARGOS SOCIAIS					50.000,00		
CONTRATAÇÃO POR TEMPO DETERMINADO			3.1.90.04.00	20.000,00			
VENCIMENTOS E VANTAGENS FIXAS - PESSOAL CIVIL			3.1.90.11.00	30.000,00			
3 OUTRAS DESPESAS CORRENTES					30.000,00		
MATERIAL DE CONSUMO			3.3.90.30.00	15.000,00			
OUTROS SERVIÇOS DE TERCEIROS - PESSOA FÍSICA			3.3.90.36.00	5.000,00			
OUTROS SERVIÇOS DE TERCEIROS - PESSOA JURÍDICA			3.3.90.39.00	10.000,00			
Manutenção da Educação Especial	12.367.4961.2222.0000						15.000,00
3 DESPESAS CORREN						15.000,00	
3 OUTRAS DESPESAS CORRENTES					15.000,00		
MATERIAL DE CONSUMO			3.3.90.30.00	5.000,00			
OUTROS SERVIÇOS DE TERCEIROS - PESSOA FÍSICA			3.3.90.36.00	5.000,00			
OUTROS SERVIÇOS DE TERCEIROS - PESSOA JURÍDICA			3.3.90.39.00	5.000,00			
TOTAL							4.616.000,00



PREFEITURA DE CUMARU
CENTRO - CNPJ:11097391/0001-20

Orçamento Programa - Exercício de 2018

QUADRO AUXILIAR DE DETALHAMENTO DA DESPESA

Página 10

Lei: 960, Data: 31/10/2016

PODER 02 PODER EXECUTIVO
ORGÃO 04 SECRETARIA DE EDUCAÇÃO
UNIDADE 01 FUNDEB

Aplicação Programada	Proj/Ativ	Finalidade	Categoria	Detalhada	Total Grupo	Total Categ.	Total Func.
		F.R. - C.A.					
Manutenção do Ensino Fundamental 60%	12.361.4962.2259.0000						4.645.000,00
3	DESPESAS CORREN					4.645.000,00	
1	PESSOAL E ENCARGOS SOCIAIS				4.645.000,00		
	CONTRATAÇÃO POR TEMPO DETERMINADO		3.1.90.04.00	765.000,00			
	VENCIMENTOS E VANTAGENS FIXAS - PESSOAL CIVIL		3.1.90.11.00	3.000.000,00			
	OBRIGAÇÕES PATRONAIS		3.1.90.13.00	390.000,00			
	OBRIGAÇÕES PATRONAIS - INTRA-ORÇAMENTÁRIO		3.1.91.13.00	490.000,00			
Manutenção do Ensino Fundamental 40%	12.361.4962.2260.0000						3.035.000,00
3	DESPESAS CORREN					3.035.000,00	
1	PESSOAL E ENCARGOS SOCIAIS				2.635.000,00		
	CONTRATAÇÃO POR TEMPO DETERMINADO		3.1.90.04.00	545.000,00			
	VENCIMENTOS E VANTAGENS FIXAS - PESSOAL CIVIL		3.1.90.11.00	1.800.000,00			
	OBRIGAÇÕES PATRONAIS		3.1.90.13.00	70.000,00			
	OBRIGAÇÕES PATRONAIS - INTRA-ORÇAMENTÁRIO		3.1.91.13.00	220.000,00			
3	OUTRAS DESPESAS CORRENTES				400.000,00		
	MATERIAL DE CONSUMO		3.3.90.30.00	150.000,00			
	OUTROS SERVIÇOS DE TERCEIROS - PESSOA FÍSICA		3.3.90.36.00	100.000,00			
	OUTROS SERVIÇOS DE TERCEIROS - PESSOA JURÍDICA		3.3.90.39.00	150.000,00			
Const., Amp. e Reforma de Unidades Escolares e Quadras Esportivas	12.361.4966.1105.0000						700.000,00
4	DESPESAS DE CAPIT					700.000,00	
4	INVESTIMENTOS				700.000,00		
	OBRAS E INSTALAÇÕES		4.4.90.51.00	500.000,00			
	AQUISIÇÃO DE IMÓVEIS		4.4.90.61.00	200.000,00			
Manutenção do Transporte	12.361.4967.2263.0000						540.000,00
3	DESPESAS CORREN					540.000,00	
3	OUTRAS DESPESAS CORRENTES				540.000,00		
	MATERIAL DE CONSUMO		3.3.90.30.00	60.000,00			
	OUTROS SERVIÇOS DE TERCEIROS - PESSOA FÍSICA		3.3.90.36.00	200.000,00			
	OUTROS SERVIÇOS DE TERCEIROS - PESSOA JURÍDICA		3.3.90.39.00	280.000,00			
Manutenção do Ensino Infantil 60%	12.365.4963.2261.0000						230.000,00
3	DESPESAS CORREN					230.000,00	
1	PESSOAL E ENCARGOS SOCIAIS				230.000,00		
	CONTRATAÇÃO POR TEMPO DETERMINADO		3.1.90.04.00	30.000,00			
	VENCIMENTOS E VANTAGENS FIXAS - PESSOAL CIVIL		3.1.90.11.00	200.000,00			
Manutenção do Ensino Infantil 40%	12.365.4963.2311.0000						310.000,00
3	DESPESAS CORREN					160.000,00	
1	PESSOAL E ENCARGOS SOCIAIS				130.000,00		
	CONTRATAÇÃO POR TEMPO DETERMINADO		3.1.90.04.00	30.000,00			
	VENCIMENTOS E VANTAGENS FIXAS - PESSOAL CIVIL		3.1.90.11.00	100.000,00			
3	OUTRAS DESPESAS CORRENTES				30.000,00		
	MATERIAL DE CONSUMO		3.3.90.30.00	10.000,00			
	OUTROS SERVIÇOS DE TERCEIROS - PESSOA FÍSICA		3.3.90.36.00	10.000,00			
	OUTROS SERVIÇOS DE TERCEIROS - PESSOA JURÍDICA		3.3.90.39.00	10.000,00			
4	DESPESAS DE CAPIT					150.000,00	
4	INVESTIMENTOS				150.000,00		
	EQUIPAMENTOS E MATERIAL PERMANENTE		4.4.90.52.00	150.000,00			
Construção, Reforma e/ou Ampliação de Creches	12.365.4970.1168.0000						300.000,00
4	DESPESAS DE CAPIT					300.000,00	



PREFEITURA DE CUMARU
CENTRO - CNPJ:11097391/0001-20

Orçamento Programa - Exercício de 2018

Página 11

QUADRO AUXILIAR DE DETALHAMENTO DA DESPESA

Lei: 960, Data: 31/10/2016

PODER 02 PODER EXECUTIVO
ORGÃO 04 SECRETARIA DE EDUCAÇÃO
UNIDADE 01 FUNDEB

Aplicação Programada	Proj/Ativ	Finalidade	Categoria	Detalhada	Total Grupo	Total Categ.	Total Func.
		F.R. - C.A.					
Construção, Reforma e/ou Ampliação de Creches	12.365.4970.1168.0000						300.000,00
4 DESPESAS DE CAPIT						300.000,00	
4 INVESTIMENTOS					300.000,00		
OBRAS E INSTALAÇÕES			4.4.90.51.00	300.000,00			
Alfabetização de Jovens e Adultos 60%	12.366.4964.2262.0000						80.000,00
3 DESPESAS CORREN						80.000,00	
1 PESSOAL E ENCARGOS SOCIAIS					80.000,00		
CONTRATAÇÃO POR TEMPO DETERMINADO			3.1.90.04.00	30.000,00			
VENCIMENTOS E VANTAGENS FIXAS - PESSOAL CIVIL			3.1.90.11.00	50.000,00			
Alfabetização de Jovens e Adulto 40%	12.366.4964.2310.0000						60.000,00
3 DESPESAS CORREN						60.000,00	
1 PESSOAL E ENCARGOS SOCIAIS					40.000,00		
CONTRATAÇÃO POR TEMPO DETERMINADO			3.1.90.04.00	20.000,00			
VENCIMENTOS E VANTAGENS FIXAS - PESSOAL CIVIL			3.1.90.11.00	20.000,00			
3 OUTRAS DESPESAS CORRENTES					20.000,00		
MATERIAL DE CONSUMO			3.3.90.30.00	10.000,00			
OUTROS SERVIÇOS DE TERCEIROS - PESSOA FÍSICA			3.3.90.36.00	5.000,00			
OUTROS SERVIÇOS DE TERCEIROS - PESSOA JURÍDICA			3.3.90.39.00	5.000,00			
TOTAL							9.900.000,00



PREFEITURA DE CUMARU
CENTRO - CNPJ:11097391/0001-20

Orçamento Programa - Exercício de 2018

QUADRO AUXILIAR DE DETALHAMENTO DA DESPESA

Página 12

Lei: 960, Data: 31/10/2016

PODER	02	PODER EXECUTIVO
ORGÃO	05	SECRETARIA DE CULTURA, TURISMO E ESPORTE
UNIDADE	00	Secretaria de Cultura, Turismo e Esportes

Aplicação Programada	Proj/Ativ	Finalidade	Categoria	Detalhada	Total Grupo	Total Categ.	Total Func.
		F.R. - C.A.					
Gestão Técnica e Administrativa da Sec. de Cultura, Turismo e Esportes	13.392.0210.2229.0000						265.000,00
3	DESPESAS CORREN						
1	PESSOAL E ENCARGOS SOCIAIS					105.000,00	
	CONTRATAÇÃO POR TEMPO DETERMINADO		3.1.90.04.00	10.000,00	60.000,00		
	VENCIMENTOS E VANTAGENS FIXAS - PESSOAL CIVIL		3.1.90.11.00	50.000,00			
3	OUTRAS DESPESAS CORRENTES				45.000,00		
	DIÁRIAS - CIVIL		3.3.90.14.00	10.000,00			
	MATERIAL DE CONSUMO		3.3.90.30.00	5.000,00			
	PASSAGENS E DESPESAS COM LOCOMOÇÃO		3.3.90.33.00	5.000,00			
	OUTROS SERVIÇOS DE TERCEIROS - PESSOA FÍSICA		3.3.90.36.00	15.000,00			
	OUTROS SERVIÇOS DE TERCEIROS - PESSOA JURÍDICA		3.3.90.39.00	10.000,00			
4	DESPESAS DE CAPIT						
4	INVESTIMENTOS				160.000,00	160.000,00	
	EQUIPAMENTOS E MATERIAL PERMANENTE		4.4.90.52.00	50.000,00			
	EQUIPAMENTOS E MATERIAL PERMANENTE		4.4.90.52.00	60.000,00			
	EQUIPAMENTOS E MATERIAL PERMANENTE		4.4.90.52.00	50.000,00			
Manutenção da Biblioteca	13.392.0210.2230.0000						25.000,00
3	DESPESAS CORREN						
3	OUTRAS DESPESAS CORRENTES				15.000,00	15.000,00	
	MATERIAL DE CONSUMO		3.3.90.30.00	5.000,00			
	OUTROS SERVIÇOS DE TERCEIROS - PESSOA FÍSICA		3.3.90.36.00	5.000,00			
	OUTROS SERVIÇOS DE TERCEIROS - PESSOA JURÍDICA		3.3.90.39.00	5.000,00			
4	DESPESAS DE CAPIT						
4	INVESTIMENTOS				10.000,00	10.000,00	
	EQUIPAMENTOS E MATERIAL PERMANENTE		4.4.90.52.00	10.000,00			
Apoio as Atividades Festivas, Culturais e Folclóricas	13.392.0210.2232.0000						599.000,00
3	DESPESAS CORREN						
3	OUTRAS DESPESAS CORRENTES				599.000,00	599.000,00	
	MATERIAL DE CONSUMO		3.3.90.30.00	20.000,00			
	PREMIAÇÕES CULTURAIS, ARTÍSTICAS, CIENTÍFICAS, DESPORT		3.3.90.31.00	20.000,00			
	Material, Bem ou Serviço para Distribuição Gratuita		3.3.90.32.00	10.000,00			
	OUTROS SERVIÇOS DE TERCEIROS - PESSOA FÍSICA		3.3.90.36.00	150.000,00			
	OUTROS SERVIÇOS DE TERCEIROS - PESSOA JURÍDICA		3.3.90.39.00	389.000,00			
	Contribuições		3.3.90.41.00	10.000,00			
Subvenções Sociais as Entidades Culturais e Esportivas	13.392.0210.2312.0000						20.000,00
3	DESPESAS CORREN						
3	OUTRAS DESPESAS CORRENTES				20.000,00	20.000,00	
	SUBVENÇÕES SOCIAIS		3.3.50.43.00	20.000,00			
Apoio ao Turismo	23.695.3630.2233.0000						15.000,00
3	DESPESAS CORREN						
3	OUTRAS DESPESAS CORRENTES				15.000,00	15.000,00	
	MATERIAL DE CONSUMO		3.3.90.30.00	5.000,00			
	OUTROS SERVIÇOS DE TERCEIROS - PESSOA FÍSICA		3.3.90.36.00	5.000,00			
	OUTROS SERVIÇOS DE TERCEIROS - PESSOA JURÍDICA		3.3.90.39.00	5.000,00			
Execução de Obras Para Práticas de Esporte	27.781.4968.1169.0000						200.000,00
4	DESPESAS DE CAPIT						
4	INVESTIMENTOS				200.000,00	200.000,00	
	OBRAS E INSTALAÇÕES		4.4.90.51.00	200.000,00			
Apoio ao Desporto Amador	27.812.2240.2234.0000						45.000,00



QUADRO AUXILIAR DE DETALHAMENTO DA DESPESA

Lei: 960, Data: 31/10/2016

PODER	02	PODER EXECUTIVO
ORGÃO	05	SECRETARIA DE CULTURA, TURISMO E ESPORTE
UNIDADE	00	Secretaria de Cultura, Turismo e Esportes

Aplicação Programada	Proj/Ativ	Finalidade	Categoria	Detalhada	TotalGrupo	Total Categ.	Total Func.
		F.R. - C.A.					
Apoio ao Desporto Amador	27.812.2240.2234.0000						45.000,00
3 DESPESAS CORREN						45.000,00	
3 OUTRAS DESPESAS CORRENTES					45.000,00		
MATERIAL DE CONSUMO			3.3.90.30.00	10.000,00			
PREMIAÇÕES CULTURAIS, ARTÍSTICAS, CIENTÍFICAS, DESPORT			3.3.90.31.00	5.000,00			
Material, Bem ou Serviço para Distribuição Gratuita			3.3.90.32.00	10.000,00			
OUTROS SERVIÇOS DE TERCEIROS - PESSOA FÍSICA			3.3.90.36.00	10.000,00			
OUTROS SERVIÇOS DE TERCEIROS - PESSOA JURÍDICA			3.3.90.39.00	10.000,00			
Construção, Ampliação e Restauração de Quadra e Campos de Esportes	27.813.2240.1141.0000						20.000,00
4 DESPESAS DE CAPIT						20.000,00	
4 INVESTIMENTOS					20.000,00		
OBRAS E INSTALAÇÕES			4.4.90.51.00	20.000,00			
TOTAL							1.189.000,00



QUADRO AUXILIAR DE DETALHAMENTO DA DESPESA

PODER 02 PODER EXECUTIVO
ORGÃO 06 Secretaria de Saúde
UNIDADE 00 Secretaria de Saúde

Aplicação Programada	Proj/Ativ	Finalidade	Categoria	Detalhada	Total Grupo	Total Categ.	Total Func.
		F.R. - C.A.					
Gestão Técnica e Administrativa da Secretaria de Saúde	10.122.0210.2236.0000						107.000,00
3	DESPESAS CORREN					102.000,00	
1	PESSOAL E ENCARGOS SOCIAIS				60.000,00		
	CONTRATAÇÃO POR TEMPO DETERMINADO		3.1.90.04.00	20.000,00			
	VENCIMENTOS E VANTAGENS FIXAS - PESSOAL CIVIL		3.1.90.11.00	20.000,00			
	CONTRIBUIÇÕES PREVIDENCIÁRIAS - INSS		3.1.90.13.02	10.000,00			
	CONTRIBUIÇÃO PATRONAL PARA O REGIME PRÓPRIO - RPPS		3.1.91.13.03	10.000,00			
3	OUTRAS DESPESAS CORRENTES				42.000,00		
	DIÁRIAS - CIVIL		3.3.90.14.00	5.000,00			
	MATERIAL DE CONSUMO		3.3.90.30.00	20.000,00			
	Material, Bem ou Serviço para Distribuição Gratuita		3.3.90.32.00	1.000,00			
	OUTROS SERVIÇOS DE TERCEIROS - PESSOA FÍSICA		3.3.90.36.00	5.000,00			
	OUTROS SERVIÇOS DE TERCEIROS - PESSOA JURÍDICA		3.3.90.39.00	10.000,00			
	DESPESAS DE EXERCÍCIOS ANTERIORES		3.3.90.92.00	1.000,00			
4	DESPESAS DE CAPIT					5.000,00	
4	INVESTIMENTOS				5.000,00		
	EQUIPAMENTOS E MATERIAL PERMANENTE		4.4.90.52.00	5.000,00			
TOTAL							107.000,00



PREFEITURA DE CUMARU
CENTRO - CNPJ:11097391/0001-20

Orçamento Programa - Exercício de 2018

Página 15

QUADRO AUXILIAR DE DETALHAMENTO DA DESPESA

Lei: 960, Data: 31/10/2016

PODER 02 PODER EXECUTIVO
ORGÃO 07 Secretaria do Trabalho e Assistência Social
UNIDADE 00 Secretaria do Trabalho e Assistência Social

Aplicação Programada	Proj/Ativ	Finalidade	Categoria	Detalhada	Total Grupo	Total Categ.	Total Func.
			F.R. - C.A.				
Manutenção do Conselho de Direito	08.122.0200.2238.0000						12.000,00
3	DESPESAS CORREN					12.000,00	
3	OUTRAS DESPESAS CORRENTES				12.000,00		
	DIÁRIAS - CIVIL		3.3.90.14.00	2.000,00			
	MATERIAL DE CONSUMO		3.3.90.30.00	3.000,00			
	PASSAGENS E DESPESAS COM LOCOMOÇÃO		3.3.90.33.00	2.000,00			
	OUTROS SERVIÇOS DE TERCEIROS - PESSOA FÍSICA		3.3.90.36.00	2.000,00			
	OUTROS SERVIÇOS DE TERCEIROS - PESSOA JURÍDICA		3.3.90.39.00	3.000,00			
Gestão Técnica e Administrativa da Sec. do Trabalho e Assistência Social	08.122.0210.2239.0000						490.000,00
3	DESPESAS CORREN					470.000,00	
1	PESSOAL E ENCARGOS SOCIAIS				240.000,00		
	CONTRATAÇÃO POR TEMPO DETERMINADO		3.1.90.04.00	50.000,00			
	VENCIMENTOS E VANTAGENS FIXAS - PESSOAL CIVIL		3.1.90.11.00	150.000,00			
	CONTRIBUIÇÕES PREVIDENCIÁRIAS - INSS		3.1.90.13.02	30.000,00			
	CONTRIBUIÇÃO PATRONAL PARA O REGIME PRÓPRIO - RPPS		3.1.91.13.03	10.000,00			
3	OUTRAS DESPESAS CORRENTES				230.000,00		
	DIÁRIAS - CIVIL		3.3.90.14.00	10.000,00			
	MATERIAL DE CONSUMO		3.3.90.30.00	50.000,00			
	Material, Bem ou Serviço para Distribuição Gratuita		3.3.90.32.00	5.000,00			
	PASSAGENS E DESPESAS COM LOCOMOÇÃO		3.3.90.33.00	5.000,00			
	OUTROS SERVIÇOS DE TERCEIROS - PESSOA FÍSICA		3.3.90.36.00	50.000,00			
	OUTROS SERVIÇOS DE TERCEIROS - PESSOA JURÍDICA		3.3.90.39.00	100.000,00			
	CONTRIBUIÇÕES PREVIDENCIÁRIAS - SERVIÇOS DE TERCEIROS		3.3.90.47.18	5.000,00			
	DESPESAS DE EXERCÍCIOS ANTERIORES		3.3.90.92.00	5.000,00			
4	DESPESAS DE CAPIT					20.000,00	
4	INVESTIMENTOS				20.000,00		
	EQUIPAMENTOS E MATERIAL PERMANENTE		4.4.90.52.00	20.000,00			
Manutenção do Conselho Tutelar	08.122.4863.2237.0000						78.000,00
3	DESPESAS CORREN					78.000,00	
1	PESSOAL E ENCARGOS SOCIAIS				45.000,00		
	VENCIMENTOS E VANTAGENS FIXAS - PESSOAL CIVIL		3.1.90.11.00	45.000,00			
3	OUTRAS DESPESAS CORRENTES				33.000,00		
	DIÁRIAS - CIVIL		3.3.90.14.00	3.000,00			
	MATERIAL DE CONSUMO		3.3.90.30.00	5.000,00			
	PASSAGENS E DESPESAS COM LOCOMOÇÃO		3.3.90.33.00	5.000,00			
	OUTROS SERVIÇOS DE TERCEIROS - PESSOA FÍSICA		3.3.90.36.00	10.000,00			
	OUTROS SERVIÇOS DE TERCEIROS - PESSOA JURÍDICA		3.3.90.39.00	10.000,00			
Benefícios Eventuais de Enfretamento da Pobreza	08.244.4860.2240.0000						70.000,00
3	DESPESAS CORREN					70.000,00	
3	OUTRAS DESPESAS CORRENTES				70.000,00		
	Material, Bem ou Serviço para Distribuição Gratuita		3.3.90.32.00	60.000,00			
	OUTROS AUXÍLIOS FINANCEIROS A PESSOA FÍSICA		3.3.90.48.00	10.000,00			
Subvenções a Associações e Fundações	08.244.4860.2241.0000						10.000,00
3	DESPESAS CORREN					10.000,00	
3	OUTRAS DESPESAS CORRENTES				10.000,00		
	SUBVENÇÕES SOCIAIS		3.3.50.43.00	10.000,00			
Benefícios Eventuais de Combate a Fome	08.244.4860.2242.0000						60.000,00
3	DESPESAS CORREN					60.000,00	
3	OUTRAS DESPESAS CORRENTES				60.000,00		
	Material, Bem ou Serviço para Distribuição Gratuita		3.3.90.32.00	60.000,00			

**PREFEITURA DE CUMARU**

CENTRO - CNPJ:11097391/0001-20

Orçamento Programa - Exercício de 2018

Página 16

QUADRO AUXILIAR DE DETALHAMENTO DA DESPESA

Lei: 960, Data: 31/10/2016

PODER	02	PODER EXECUTIVO
ORGÃO	07	Secretaria do Trabalho e Assistência Social
UNIDADE	00	Secretaria do Trabalho e Assistência Social

Aplicação Programada	Proj/Ativ	Finalidade	Categoria	Detalhada	Total Grupo	Total Categ.	Total Func.
		F.R. - C.A.					
Benefícios Eventuais de Combate a Fome	08.244.4860.2242.0000						60.000,00
Recuperação de Casas Populares	08.244.4860.2243.0000						10.000,00
3 DESPESAS CORREN						10.000,00	
3 OUTRAS DESPESAS CORRENTES					10.000,00		
Material, Bem ou Serviço para Distribuição Gratuita			3.3.90.32.00	10.000,00			
Programa Cartão Cidadão	08.244.4860.2244.0000						10.000,00
3 DESPESAS CORREN						10.000,00	
3 OUTRAS DESPESAS CORRENTES					10.000,00		
OUTROS AUXÍLIOS FINANCEIROS A PESSOA FÍSICA			3.3.90.48.00	10.000,00			
Auxílio Funeral	08.244.4860.2245.0000						20.000,00
3 DESPESAS CORREN						20.000,00	
3 OUTRAS DESPESAS CORRENTES					20.000,00		
OUTROS SERVIÇOS DE TERCEIROS - PESSOA JURÍDICA			3.3.90.39.00	20.000,00			
TOTAL							760.000,00



QUADRO AUXILIAR DE DETALHAMENTO DA DESPESA

PODER 02 PODER EXECUTIVO
ORGÃO 08 Secretaria de Infra-Estrutura
UNIDADE 00 Secretaria de Infra-Estrutura

Aplicação Programada	Proj/Ativ	Finalidade	Categoria	Detalhada	Total Grupo	Total Categ.	Total Func.
		F.R. - C.A.					
Coordenação Municipal Prevenção e Defesa Civil	06.182.1740.2246.0000						50.000,00
3 DESPESAS CORREN						50.000,00	
1 PESSOAL E ENCARGOS SOCIAIS					10.000,00		
CONTRATAÇÃO POR TEMPO DETERMINADO			3.1.90.04.00	10.000,00			
3 OUTRAS DESPESAS CORRENTES					40.000,00		
DIÁRIAS - CIVIL			3.3.90.14.00	10.000,00			
MATERIAL DE CONSUMO			3.3.90.30.00	10.000,00			
OUTROS SERVIÇOS DE TERCEIROS - PESSOA FÍSICA			3.3.90.36.00	10.000,00			
OUTROS SERVIÇOS DE TERCEIROS - PESSOA JURÍDICA			3.3.90.39.00	10.000,00			
Manutenção das Atividades da Secretaria de Infra Estrutura	15.451.0210.2313.0000						1.310.000,00
3 DESPESAS CORREN					900.000,00	1.210.000,00	
1 PESSOAL E ENCARGOS SOCIAIS							
CONTRATAÇÃO POR TEMPO DETERMINADO			3.1.90.04.00	600.000,00			
VENCIMENTOS E VANTAGENS FIXAS - PESSOAL CIVIL			3.1.90.11.00	300.000,00			
3 OUTRAS DESPESAS CORRENTES					310.000,00		
DIÁRIAS - CIVIL			3.3.90.14.00	5.000,00			
MATERIAL DE CONSUMO			3.3.90.30.00	190.000,00			
OUTROS SERVIÇOS DE TERCEIROS - PESSOA FÍSICA			3.3.90.36.00	35.000,00			
OUTROS SERVIÇOS DE TERCEIROS - PESSOA JURÍDICA			3.3.90.39.00	80.000,00			
4 DESPESAS DE CAPIT					100.000,00	100.000,00	
4 INVESTIMENTOS							
EQUIPAMENTOS E MATERIAL PERMANENTE			4.4.90.52.00	50.000,00			
EQUIPAMENTOS E MATERIAL PERMANENTE			4.4.90.52.00	50.000,00			
Pavimentação de Vias Públicas	15.451.3230.1119.0000						900.000,00
4 DESPESAS DE CAPIT						900.000,00	
4 INVESTIMENTOS					900.000,00		
OBRAS E INSTALAÇÕES			4.4.90.51.00	100.000,00			
OBRAS E INSTALAÇÕES			4.4.90.51.00	600.000,00			
OBRAS E INSTALAÇÕES			4.4.90.51.00	200.000,00			
Construção, Ampliação e Restauração de Cemitérios	15.451.3231.1125.0000						30.000,00
4 DESPESAS DE CAPIT						30.000,00	
4 INVESTIMENTOS					30.000,00		
OBRAS E INSTALAÇÕES			4.4.90.51.00	10.000,00			
OBRAS E INSTALAÇÕES			4.4.90.51.00	20.000,00			
Construção, Ampliação e Restauração de Prédios Públicos	15.451.3232.1116.0000						60.000,00
4 DESPESAS DE CAPIT						60.000,00	
4 INVESTIMENTOS					60.000,00		
OBRAS E INSTALAÇÕES			4.4.90.51.00	50.000,00			
OBRAS E INSTALAÇÕES			4.4.90.51.00	10.000,00			
Reposição de Calçamento	15.451.3232.1117.0000						360.000,00
4 DESPESAS DE CAPIT						360.000,00	
4 INVESTIMENTOS					360.000,00		
OBRAS E INSTALAÇÕES			4.4.90.51.00	10.000,00			
OBRAS E INSTALAÇÕES			4.4.90.51.00	150.000,00			
OBRAS E INSTALAÇÕES			4.4.90.51.00	200.000,00			
Const., Amp. e Rest. de Canal, Muro de Arrimo, Encostas e P. Públicos	15.451.3232.1120.0000						30.000,00
4 DESPESAS DE CAPIT						30.000,00	



QUADRO AUXILIAR DE DETALHAMENTO DA DESPESA

PODER 02 PODER EXECUTIVO
ORGÃO 08 Secretaria de Infra-Estrutura
UNIDADE 00 Secretaria de Infra-Estrutura

Aplicação Programada	Proj/Ativ	Finalidade	Categoria	Detalhada	TotalGrupo	Total Categ.	Total Func.
		F.R. - C.A.					
Const., Amp. e Rest. de Canal, Muro de Arrimo, Encostas e P. Públicos	15.451.3232.1120.0000						30.000,00
4 DESPESAS DE CAPIT						30.000,00	
4 INVESTIMENTOS					30.000,00		
OBRAS E INSTALAÇÕES			4.4.90.51.00	10.000,00			
OBRAS E INSTALAÇÕES			4.4.90.51.00	20.000,00			
Jesapropriações	15.451.3232.1121.0000						20.000,00
4 DESPESAS DE CAPIT						20.000,00	
5 INVERSÕES FINANCEIRAS					20.000,00		
AQUISIÇÃO DE IMÓVEIS			4.5.90.61.00	20.000,00			
Construção de Aterro Sanitário	15.451.3251.1122.0000						30.000,00
4 DESPESAS DE CAPIT						30.000,00	
4 INVESTIMENTOS					30.000,00		
OBRAS E INSTALAÇÕES			4.4.90.51.00	10.000,00			
OBRAS E INSTALAÇÕES			4.4.90.51.00	20.000,00			
Expansão e Melhoria da Iluminação Pública	15.451.3270.1126.0000						20.000,00
4 DESPESAS DE CAPIT						20.000,00	
4 INVESTIMENTOS					20.000,00		
OBRAS E INSTALAÇÕES			4.4.90.51.00	10.000,00			
OBRAS E INSTALAÇÕES			4.4.90.51.00	10.000,00			
Construção, Reforma e/ou Ampliação do Distrito Industrial	15.451.4969.1170.0000						100.000,00
4 DESPESAS DE CAPIT						100.000,00	
4 INVESTIMENTOS					100.000,00		
OBRAS E INSTALAÇÕES			4.4.90.51.00	100.000,00			
Manutenção da Iluminação Pública	15.452.3270.2250.0000						420.000,00
3 DESPESAS CORREN						420.000,00	
3 OUTRAS DESPESAS CORRENTES					420.000,00		
MATERIAL DE CONSUMO			3.3.90.30.00	10.000,00			
OUTROS SERVIÇOS DE TERCEIROS - PESSOA FÍSICA			3.3.90.36.00	10.000,00			
OUTROS SERVIÇOS DE TERCEIROS - PESSOA JURÍDICA			3.3.90.39.00	400.000,00			
Construção e Restauração de Praças, Parques, Jardins e Áreas de Lazer	15.813.3231.1128.0000						120.000,00
4 DESPESAS DE CAPIT						120.000,00	
4 INVESTIMENTOS					120.000,00		
OBRAS E INSTALAÇÕES			4.4.90.51.00	20.000,00			
OBRAS E INSTALAÇÕES			4.4.90.51.00	100.000,00			
Construção e Restauração de Casas Populares	16.482.3160.1129.0000						30.000,00
4 DESPESAS DE CAPIT						30.000,00	
4 INVESTIMENTOS					30.000,00		
OBRAS E INSTALAÇÕES			4.4.90.51.00	10.000,00			
OBRAS E INSTALAÇÕES			4.4.90.51.00	20.000,00			
Construção e Restauração de Esgotos, Galerias e F. Sépticas	17.512.4480.1130.0000						30.000,00
4 DESPESAS DE CAPIT						30.000,00	
4 INVESTIMENTOS					30.000,00		
OBRAS E INSTALAÇÕES			4.4.90.51.00	10.000,00			
OBRAS E INSTALAÇÕES			4.4.90.51.00	20.000,00			



QUADRO AUXILIAR DE DETALHAMENTO DA DESPESA

Lei: 960, Data: 31/10/2016

PODER 02 PODER EXECUTIVO
ORGÃO 08 Secretaria de Infra-Estrutura
UNIDADE 00 Secretaria de Infra-Estrutura

Aplicação Programada	Proj/Ativ	Finalidade F.R. - C.A.	Categoria	Detalhada	TotalGrupo	Total Categ.	Total Func.
Construção e Restauração de Esgotos, Galerias e F. Sépticas	17.512.4480.1130.0000						30.000,00
Saneamento Básico	17.512.4480.1131.0000						40.000,00
4 DESPESAS DE CAPIT						40.000,00	
4 INVESTIMENTOS					40.000,00		
OBRAS E INSTALAÇÕES			4.4.90.51.00	10.000,00			
OBRAS E INSTALAÇÕES			4.4.90.51.00	30.000,00			
Construção e Ampliação de Reservatórios Hídricos	18.544.4470.1132.0000						60.000,00
4 DESPESAS DE CAPIT						60.000,00	
4 INVESTIMENTOS					60.000,00		
OBRAS E INSTALAÇÕES			4.4.90.51.00	10.000,00			
OBRAS E INSTALAÇÕES			4.4.90.51.00	50.000,00			
Implantação do Sistema de Abastecimento de Água	18.544.4470.1133.0000						40.000,00
4 DESPESAS DE CAPIT						40.000,00	
4 INVESTIMENTOS					40.000,00		
OBRAS E INSTALAÇÕES			4.4.90.51.00	10.000,00			
OBRAS E INSTALAÇÕES			4.4.90.51.00	30.000,00			
Const., Amp. e Rest. de Mercados, Matadouros.	20.605.0960.1134.0000						110.000,00
4 DESPESAS DE CAPIT						110.000,00	
4 INVESTIMENTOS					110.000,00		
OBRAS E INSTALAÇÕES			4.4.90.51.00	10.000,00			
OBRAS E INSTALAÇÕES			4.4.90.51.00	100.000,00			
Revitalização da Feira Livre	20.605.0960.1135.0000						60.000,00
4 DESPESAS DE CAPIT						60.000,00	
4 INVESTIMENTOS					60.000,00		
OBRAS E INSTALAÇÕES			4.4.90.51.00	10.000,00			
OBRAS E INSTALAÇÕES			4.4.90.51.00	50.000,00			
Expansão de Eletrificação Urbana e Rural	26.782.2691.1171.0000						80.000,00
4 DESPESAS DE CAPIT						80.000,00	
4 INVESTIMENTOS					80.000,00		
OBRAS E INSTALAÇÕES			4.4.90.51.00	20.000,00			
OBRAS E INSTALAÇÕES			4.4.90.51.00	60.000,00			
Construção e Restauração de Pontes, Bueiros, Passagens Molhadas	26.782.5340.1138.0000						290.000,00
4 DESPESAS DE CAPIT						290.000,00	
4 INVESTIMENTOS					290.000,00		
OBRAS E INSTALAÇÕES			4.4.90.51.00	290.000,00			
Construção, Ampliação e Recuperação de Estradas Vicinais	26.782.5340.1139.0000						410.000,00
4 DESPESAS DE CAPIT						410.000,00	
4 INVESTIMENTOS					410.000,00		
OBRAS E INSTALAÇÕES			4.4.90.51.00	10.000,00			
OBRAS E INSTALAÇÕES			4.4.90.51.00	400.000,00			
Construção e Restauração de Abrigos de Passageiros	26.782.5340.1140.0000						80.000,00
4 DESPESAS DE CAPIT						80.000,00	

**PREFEITURA DE CUMARU**

CENTRO - CNPJ:11097391/0001-20

Orçamento Programa - Exercício de 2018

Página 20

QUADRO AUXILIAR DE DETALHAMENTO DA DESPESA

Lei: 960, Data: 31/10/2016

PODER 02 PODER EXECUTIVO
ORGÃO 08 Secretaria de Infra-Estrutura
UNIDADE 00 Secretaria de Infra-Estrutura

Aplicação Programada	Proj/Ativ	Finalidade F.R. - C.A.	Categoria	Detalhada	TotalGrupo	Total Categ.	Total Func.
Construção e Restauração de Abrigos de Passageiros	26.782.5340.1140.0000						80.000,00
4 DESPESAS DE CAPIT						80.000,00	
4 INVESTIMENTOS					80.000,00		
OBRAS E INSTALAÇÕES			4.4.90.51.00	30.000,00			
OBRAS E INSTALAÇÕES			4.4.90.51.00	50.000,00			
Construção, Ampliação e Restauração de Quadra e Campos de Esportes	27.813.2240.1141.0000						60.000,00
4 DESPESAS DE CAPIT						60.000,00	
4 INVESTIMENTOS					60.000,00		
OBRAS E INSTALAÇÕES			4.4.90.51.00	10.000,00			
OBRAS E INSTALAÇÕES			4.4.90.51.00	50.000,00			
TOTAL							4.740.000,00



PREFEITURA DE CUMARU
CENTRO - CNPJ:11097391/0001-20

Orçamento Programa - Exercício de 2018

QUADRO AUXILIAR DE DETALHAMENTO DA DESPESA

Página 21

Lei: 960, Data: 31/10/2016

PODER 02 PODER EXECUTIVO
ORGÃO 09 Secretaria de Agricultura, Indústria e Comércio
UNIDADE 00 Secretaria de Agricultura, Indústria e Comércio

Aplicação Programada	Proj/Ativ	Finalidade	Categoria	Detalhada	Total Grupo	Total Categ.	Total Func.
		F.R. - C.A.					
Gestão Técnica e Administrativa da Sec. de Agric. Indústria e Comércio	20.122.0210.2252.0000						700.000,00
3	DESPESAS CORREN						
1	PESSOAL E ENCARGOS SOCIAIS					600.000,00	
	VENCIMENTOS E VANTAGENS FIXAS - PESSOAL CIVIL				320.000,00		
3	OUTRAS DESPESAS CORRENTES		3.1.90.11.00	320.000,00			
	DIÁRIAS - CIVIL		3.3.90.14.00	10.000,00			
	MATERIAL DE CONSUMO		3.3.90.30.00	150.000,00			
	OUTROS SERVIÇOS DE TERCEIROS - PESSOA FÍSICA		3.3.90.36.00	20.000,00			
	OUTROS SERVIÇOS DE TERCEIROS - PESSOA JURÍDICA		3.3.90.39.00	100.000,00			
4	DESPESAS DE CAPIT						
4	INVESTIMENTOS					100.000,00	
	EQUIPAMENTOS E MATERIAL PERMANENTE		4.4.90.52.00	20.000,00			
	EQUIPAMENTOS E MATERIAL PERMANENTE		4.4.90.52.00	80.000,00			
Manutenção de Mercados, Matadouros e Feiras Livres	20.605.0960.2253.0000						30.000,00
3	DESPESAS CORREN						
3	OUTRAS DESPESAS CORRENTES					30.000,00	
	MATERIAL DE CONSUMO		3.3.90.30.00	15.000,00			
	OUTROS SERVIÇOS DE TERCEIROS - PESSOA FÍSICA		3.3.90.36.00	5.000,00			
	OUTROS SERVIÇOS DE TERCEIROS - PESSOA JURÍDICA		3.3.90.39.00	10.000,00			
Apoio ao Produtor Rural	20.606.1110.2254.0000						55.000,00
3	DESPESAS CORREN						
3	OUTRAS DESPESAS CORRENTES					55.000,00	
	MATERIAL DE CONSUMO		3.3.90.30.00	10.000,00			
	Material, Bem ou Serviço para Distribuição Gratuita		3.3.90.32.00	10.000,00			
	OUTROS SERVIÇOS DE TERCEIROS - PESSOA FÍSICA		3.3.90.36.00	10.000,00			
	OUTROS SERVIÇOS DE TERCEIROS - PESSOA JURÍDICA		3.3.90.39.00	25.000,00			
Apoio a Indústria e ao Comércio	23.692.0353.2255.0000						135.000,00
3	DESPESAS CORREN						
3	OUTRAS DESPESAS CORRENTES					25.000,00	
	MATERIAL DE CONSUMO		3.3.90.30.00	10.000,00			
	Material, Bem ou Serviço para Distribuição Gratuita		3.3.90.32.00	5.000,00			
	OUTROS SERVIÇOS DE TERCEIROS - PESSOA FÍSICA		3.3.90.36.00	5.000,00			
	OUTROS SERVIÇOS DE TERCEIROS - PESSOA JURÍDICA		3.3.90.39.00	5.000,00			
4	DESPESAS DE CAPIT						
4	INVESTIMENTOS					110.000,00	
	OBRAS E INSTALAÇÕES		4.4.90.51.00	10.000,00			
	OBRAS E INSTALAÇÕES		4.4.90.51.00	100.000,00			
TOTAL							920.000,00



PROGRAMA DE TRABALHO
(Inc.II, § 2º, Art.2º)

Lei: 960, Data: 31/10/2016

02 PODER EXECUTIVO

08 Secretaria de Infra-Estrutura

Código	Especificação	Operação Especial	Projetos	Atividades	Total
18	Gestão Ambiental		100.000,00		100.000,00
18	544 Recursos Hídricos		100.000,00		100.000,00
18	544 4470 Abastecimento D'água		100.000,00		100.000,00
18.544.4470.1132.0000	Construção e Ampliação de Reservatórios Hídricos		60.000,00		60.000,00
18.544.4470.1133.0000	Implantação do Sistema de Abastecimento de Água		40.000,00		40.000,00
20	Agricultura		170.000,00		170.000,00
20	605 Abastecimento		170.000,00		170.000,00
20	605 0960 Sistema de Distribuição de Produtos Agrícolas		170.000,00		170.000,00
20.605.0960.1134.0000	Const., Amp. e Rest. de Mercados, Matadouros.		110.000,00		110.000,00
20.605.0960.1135.0000	Revitalização da Feira Livre		60.000,00		60.000,00
26	Transporte		860.000,00		860.000,00
26	782 Transporte Rodoviário		860.000,00		860.000,00
26	782 2691 Eletrificação Municipal		80.000,00		80.000,00
26.782.2691.1171.0000	Expansão de Eletrificação Urbana e Rural		80.000,00		80.000,00
26	782 5340 Estradas Vicinais		780.000,00		780.000,00
26.782.5340.1138.0000	Construção e Restauração de Pontes, Bueiros, Passagens Molhadas		290.000,00		290.000,00
26.782.5340.1139.0000	Construção, Ampliação e Recuperação de Estradas Vicinais		410.000,00		410.000,00
26.782.5340.1140.0000	Construção e Restauração de Abrigos de Passageiros		80.000,00		80.000,00
27	Desporto e Lazer		60.000,00		60.000,00
27	813 Lazer		60.000,00		60.000,00
27	813 2240 Desporto Amador		60.000,00		60.000,00
27.813.2240.1141.0000	Construção, Ampliação e Restauração de Quadra e Campos de Esportes		60.000,00		60.000,00
TOTAL		0,00	2.960.000,00	1.780.000,00	4.740.000,00



PREFEITURA DE CUMARU
CENTRO - CNPJ:11097391/0001-20

Orçamento Programa - Exercício de 2018
Anexo 06
Página 12

PROGRAMA DE TRABALHO
(Inc.II, § 2º, Art.2º)

Lei: 960, Data: 31/10/2016

02 PODER EXECUTIVO					
09 Secretaria de Agricultura, Indústria e Comércio					
Código	Especificação	Operação Especial	Projetos	Atividades	T o t a l
20	Agricultura			700.000,00	700.000,00
20	122 Administração Geral			700.000,00	700.000,00
20	122 0210 Administração Geral			700.000,00	700.000,00
20.122.0210.2252.0000	Gestão Técnica e Administrativa da Sec. de Agric. Indústria e Comércio			700.000,00	700.000,00
20	605 Abastecimento			30.000,00	30.000,00
20	605 0960 Sistema de Distribuição de Produtos Agrícolas			30.000,00	30.000,00
20.605.0960.2253.0000	Manutenção de Mercados, Matadouros e Feiras Livres			30.000,00	30.000,00
20	606 Extensão Rural			55.000,00	55.000,00
20	606 1110 Extensão Rural			55.000,00	55.000,00
20.606.1110.2254.0000	Apoio ao Produtor Rural			55.000,00	55.000,00
23	Comércio e Serviços			135.000,00	135.000,00
23	692 Comercialização			135.000,00	135.000,00
23	692 0353 Comercialização			135.000,00	135.000,00
23.692.0353.2255.0000	Apoio a Indústria e ao Comércio			135.000,00	135.000,00
TOTAL		0,00	0,00	920.000,00	920.000,00



PREFEITURA DE CUMARU
CENTRO - CNPJ:11097391/0001-20

Orçamento Programa - Exercício de 2018
Anexo 06
Página 13

PROGRAMA DE TRABALHO
(Inc.II, § 2º, Art.2º)

Lei: 960, Data: 31/10/2016

02 PODER EXECUTIVO

10 Secretaria de Governo

Código	Especificação	Operação Especial	Projetos	Atividades	Total
04	Administração			155.000,00	155.000,00
04	122 Administração Geral			155.000,00	155.000,00
04	122 0210 Administração Geral			155.000,00	155.000,00
04.122.0210.2256.0000	Gestão Técnica e Administrativa da Secretaria de Governo			155.000,00	155.000,00
TOTAL		0,00	0,00	155.000,00	155.000,00



PREFEITURA DE CUMARU
CENTRO - CNPJ:11097391/0001-20

Orçamento Programa - Exercício de 2018
Anexo 06
Página 14
Lei: 960, Data: 31/10/2016

PROGRAMA DE TRABALHO
(Inc.II, § 2º, Art.2º)

02 PODER EXECUTIVO

11 Secretaria Extraordinária de Articulação e Projetos Especial

Código	Especificação	Operação Especial	Projetos	Atividades	Total
04	Administração			110.000,00	110.000,00
04	122 Administração Geral			110.000,00	110.000,00
04	122 0210 Administração Geral			110.000,00	110.000,00
04.122.0210.2257.0000	Gestão Técnica e Admin. da Sec. Extraord. de Articul. e Proj. Especiais			82.000,00	82.000,00
04.122.0210.2258.0000	Manutenção de Projetos Especiais			28.000,00	28.000,00
TOTAL		0,00	0,00	110.000,00	110.000,00



PROGRAMA DE TRABALHO
(Inc.II, § 2º, Art.2º)

Lei: 960, Data: 31/10/2016

02 PODER EXECUTIVO
13 Fundo Municipal de Saúde

Código	Especificação	Operação Especial	Projetos	Atividades	Total
10	Saúde		50.000,00	1.060.000,00	1.110.000,00
10	122	Administração Geral	50.000,00	1.060.000,00	1.110.000,00
10	122	0210 Administração Geral		1.053.000,00	1.053.000,00
10.122.0210.2264.0000	Gestão Técnica e Administrativa do FMS			1.053.000,00	1.053.000,00
10	122	4955 Ampliação de Rede Física de Saúde	50.000,00		50.000,00
10.122.4955.1164.0000	Construção, Reforma e/ou Ampliação da Secretaria Municipal de Saúde		50.000,00		50.000,00
10	122	4956 Gestão Administrativa da Saúde		4.000,00	4.000,00
10.122.4956.2300.0000	Manutenção das Atividades do Conselho Municipal de Saúde			4.000,00	4.000,00
10	122	4957 Educação em Saúde		3.000,00	3.000,00
10.122.4957.2302.0000	Manutenção de Educação em Saúde			3.000,00	3.000,00
10	301	Atenção Básica	500.000,00	3.161.000,00	3.661.000,00
10	301	2240 Desporto Amador	350.000,00		350.000,00
10.301.2240.1146.0000	Const., Amp. e Restauração das Unidades de Saúde - Atenção Básica		350.000,00		350.000,00
10	301	4951 Atenção Básica	150.000,00	3.161.000,00	3.311.000,00
10.301.4951.1165.0000	Construção, Ampliação e/ou Reforma Academia da Saúde		150.000,00		150.000,00
10.301.4951.2265.0000	Programa Agentes Comunitários de Saúde			1.020.000,00	1.020.000,00
10.301.4951.2266.0000	Programa Saúde da Família			1.040.000,00	1.040.000,00
10.301.4951.2267.0000	Programa Farmácia Básica			256.000,00	256.000,00
10.301.4951.2268.0000	Programa Saúde Bucal			57.000,00	57.000,00
10.301.4951.2270.0000	Manutenção Serviços de Saúde/Atenção Básica			674.000,00	674.000,00
10.301.4951.2271.0000	Manutenção do Programa mais Médicos			25.000,00	25.000,00
10.301.4951.2272.0000	Programa de Melhoria do Acesso e da Qualidade - PMAQ			86.000,00	86.000,00
10.301.4951.2301.0000	Implantação e Manutenção da Academia da Saúde			3.000,00	3.000,00
10	302	Assistência Hospitalar e Ambulatorial	500.000,00	2.651.000,00	3.151.000,00
10	302	4952 Assistência Hospitalar e Ambulatorial	500.000,00	2.651.000,00	3.151.000,00
10.302.4952.1147.0000	Construção, Ampliação e Restauração de Unidades de Saúde - MAC		500.000,00		500.000,00
10.302.4952.2274.0000	Programa para Tratamento fora de Domicílio - TFD			8.000,00	8.000,00
10.302.4952.2297.0000	Manutenção da Assistência Ambulatorial e Hospitalar			2.643.000,00	2.643.000,00
10	303	Suporte Profilático e Terapêutico		35.000,00	35.000,00
10	303	4952 Assistência Hospitalar e Ambulatorial		35.000,00	35.000,00
10.303.4952.2274.0000	Programa para Tratamento fora de Domicílio - TFD			35.000,00	35.000,00
10	304	Vigilância Sanitária		128.000,00	128.000,00
10	304	4953 Vigilância Sanitária		128.000,00	128.000,00
10.304.4953.2298.0000	Manutenção das Ações de Vigilância Sanitária			128.000,00	128.000,00
10	305	Vigilância Epidemiológica		243.000,00	243.000,00
10	305	4954 Vigilância Ambiental e Epidemiológica		243.000,00	243.000,00
10.305.4954.2299.0000	Manutenção das Ações de Vigilância e Promoção da Saúde			243.000,00	243.000,00
10	306	Alimentação e Nutrição		10.000,00	10.000,00



PREFEITURA DE CUMARU
CENTRO - CNPJ:11097391/0001-20

Orçamento Programa - Exercício de 2018
Anexo 06
Página 16
Lei: 960, Data: 31/10/2016

PROGRAMA DE TRABALHO
(Inc.II, § 2º, Art.2º)

02 PODER EXECUTIVO

13 Fundo Municipal de Saúde

Código	Especificação	Operação Especial	Projetos	Atividades	Total
10 306 4320	Saúde Materno-Infantil			10.000,00	10.000,00
10.306.4320.2276.0000	Programa Saúde Materno Infantil			10.000,00	10.000,00
TOTAL		0,00	1.050.000,00	7.288.000,00	8.338.000,00



PROGRAMA DE TRABALHO
(Inc.II, § 2º, Art.2º)

02 PODER EXECUTIVO

14 Fundo Municipal de Assistência Social

Código	Especificação	Operação Especial	Projetos	Atividades	T o t a l
08	Assistência Social		170.000,00	120.000,00	290.000,00
08	122 Administração Geral		170.000,00	120.000,00	290.000,00
08	122 0210 Administração Geral		170.000,00	120.000,00	290.000,00
08.122.0210.1161.0000	Construção, Reforma e ou Ampliação das Instalações do FMAS		170.000,00		170.000,00
08.122.0210.2277.0000	Gestão Técnica e Administrativa do FMAS			90.000,00	90.000,00
08.122.0210.2296.0000	Supervisão e Coordenação das Políticas de Ação Social			30.000,00	30.000,00
08	241 Assistência ao Idoso			70.000,00	70.000,00
08	241 4861 Proteção Social Básica			70.000,00	70.000,00
08.241.4861.2315.0000	Serviço de Convivência e Fortalecimento de Vínculo para Idosos			70.000,00	70.000,00
08	242 Assistência ao Portador de Deficiência			21.000,00	21.000,00
08	242 4860 Assistência Geral			21.000,00	21.000,00
08.242.4860.2279.0000	Apoio a Pessoas Especiais			21.000,00	21.000,00
08	243 Assistência à Criança e ao Adolescente			385.000,00	385.000,00
08	243 4861 Proteção Social Básica			385.000,00	385.000,00
08.243.4861.2280.0000	Programa de Apoio a Criança e Adolescente			54.000,00	54.000,00
08.243.4861.2281.0000	Programa Serv. Conv. Fort. Vínculo - SCFV			286.000,00	286.000,00
08.243.4861.2282.0000	Programa Acessuas/Trabalho			45.000,00	45.000,00
08	244 Assistência Comunitária			488.000,00	488.000,00
08	244 4860 Assistência Geral			156.000,00	156.000,00
08.244.4860.2285.0000	Manutenção dos Conselhos			18.000,00	18.000,00
08.244.4860.2286.0000	Programa IGD-SUAS			120.000,00	120.000,00
08.244.4860.2295.0000	Manutenção da Casa de Passagem			18.000,00	18.000,00
08	244 4861 Proteção Social Básica			160.000,00	160.000,00
08.244.4861.2283.0000	Centro de Referência de Assistência Social - CRAS/PAIF			160.000,00	160.000,00
08	244 4862 Programa Bolsa Família			172.000,00	172.000,00
08.244.4862.2284.0000	Programa Bolsa Família/Índice de Gestão Descentralizada - IGD			172.000,00	172.000,00
08	306 Alimentação e Nutrição			18.000,00	18.000,00
08	306 4270 Alimentação e Nutrição			18.000,00	18.000,00
08.306.4270.2287.0000	Segurança Alimentar e Nutrição			18.000,00	18.000,00
TOTAL		0,00	170.000,00	1.102.000,00	1.272.000,00



PREFEITURA DE CUMARU
CENTRO - CNPJ:11097391/0001-20

Orçamento Programa - Exercício de 2018
Anexo 06
Página 18
Lei: 960, Data: 31/10/2016

PROGRAMA DE TRABALHO
(Inc.II, § 2º, Art.2º)

02	PODER EXECUTIVO				
15	Fundo Mun. de Direito da Criança e do Adolescente				
Código	Especificação	Operação Especial	Projetos	Atividades	T o t a l
08	Assistência Social			78.000,00	78.000,00
08	243 Assistência à Criança e ao Adolescente			78.000,00	78.000,00
08	243 4830 Assistênica ao Menor			78.000,00	78.000,00
08.243.4830.2288.0000	Manutenção do FMDCA			78.000,00	78.000,00
TOTAL		0,00	0,00	78.000,00	78.000,00



PREFEITURA DE CUMARU
CENTRO - CNPJ:11097391/0001-20

Orçamento Programa - Exercício de 2018
Anexo 06
Página 19
Lei: 960, Data: 31/10/2016

PROGRAMA DE TRABALHO
(Inc.II, § 2º, Art.2º)

02 PODER EXECUTIVO

16 CUMARUPREV - Fundo Financeiro

Código	Especificação	Operação Especial	Projetos	Atividades	T o t a l
04	Administração		10.000,00	230.000,00	240.000,00
04	122 Administração Geral		10.000,00	230.000,00	240.000,00
04	122 0210 Administração Geral		10.000,00	230.000,00	240.000,00
04.122.0210.1167.0000	Construção, Reforma e/ou Ampliação no Fundo de Previdência		10.000,00		10.000,00
04.122.0210.2289.0000	Manutenção do fundo Financeiro			230.000,00	230.000,00
04	271 Previdência Básica			6.310.000,00	6.310.000,00
04	271 4950 Previdência Social a Inativos e Pensionistas			6.310.000,00	6.310.000,00
04.271.4950.2307.0000	Manutenção do Fundo Financeiro			6.310.000,00	6.310.000,00
28	Encargos Especiais	1.000,00			1.000,00
28	846 Outros Encargos Especiais	1.000,00			1.000,00
28	846 0003 Encargos Especiais	1.000,00			1.000,00
28.846.0003.0004.0000	Indenizações e Restituições Diversas	1.000,00			1.000,00
TOTAL		1.000,00	10.000,00	6.540.000,00	6.551.000,00



PREFEITURA DE CUMARU
CENTRO - CNPJ:11097391/0001-20

Orçamento Programa - Exercício de 2018
Anexo 06
Página 20
Lei: 960, Data: 31/10/2016

PROGRAMA DE TRABALHO
(Inc.II, § 2º, Art.2º)

02 PODER EXECUTIVO					
17 CUMARUPREV - Fundo Previdenciário					
Código	Especificação	Operação Especial	Projetos	Atividades	Total
04	Administração			310.000,00	310.000,00
04	271 Previdência Básica			310.000,00	310.000,00
04	271 4950 Previdência Social a Inativos e Pensionistas			310.000,00	310.000,00
04.271.4950.2292.0000	Manutenção das Atividades Previdenciárias			310.000,00	310.000,00
28	Encargos Especiais	1.000,00			1.000,00
28	846 Outros Encargos Especiais	1.000,00			1.000,00
28	846 0003 Encargos Especiais	1.000,00			1.000,00
28.846.0003.0004.0000	Indenizações e Restituições Diversas	1.000,00			1.000,00
TOTAL		1.000,00	0,00	310.000,00	311.000,00
TOTAL GERAL		550.000,00	6.040.000,00	38.410.000,00	45.000.000,00

**PREFEITURA DE CUMARU**

CENTRO - CNPJ:11097391/0001-20

Orçamento Programa - Exercício de 2018

Anexo 07

Página 1

Lei: 960, Data: 31/10/2016

**PROGRAMA DE TRABALHO DO GOVERNO
DEMONSTRATIVO DE FUNÇÕES, SUBFUNÇÕES E PROGRAMAS
POR PROJETOS, ATIVIDADES E OPERAÇÕES ESPECIAIS**

(Inc.II, § 2º, Art.2º)

Código	Especificação	Operação Especial	Projetos	Atividades	T o t a l
01	Legislativa	0,00	30.000,00	1.972.000,00	2.002.000,00
01	031 Ação Legislativa	0,00	30.000,00	1.972.000,00	2.002.000,00
01	031 0101 Gestão Administrativa da Câmara Municipal	0,00	30.000,00	1.972.000,00	2.002.000,00
01.031.0101.1001.0000	Construção, Reforma e/ou Ampliação do Prédio da Câmara	0,00	30.000,00	0,00	30.000,00
01.031.0101.2001.0000	Manutenção das Atividades Legislativas	0,00	0,00	950.000,00	950.000,00
01.031.0101.2002.0000	Manutenção das Atividades da Câmara	0,00	0,00	620.000,00	620.000,00
01.031.0101.2004.0000	Manutenção do Controle Interno	0,00	0,00	102.000,00	102.000,00
01.031.0101.2005.0000	Despesas com Obrigações Patronais	0,00	0,00	300.000,00	300.000,00
04	Administração	0,00	10.000,00	8.878.000,00	8.888.000,00
04	122 Administração Geral	0,00	10.000,00	1.825.000,00	1.835.000,00
04	122 0210 Administração Geral	0,00	10.000,00	1.825.000,00	1.835.000,00
04.122.0210.1167.0000	Construção, Reforma e/ou Ampliação no Fundo de Previdência	0,00	10.000,00	0,00	10.000,00
04.122.0210.2201.0000	Gestão Técnica e Administrativa do Gabinete da Prefeita	0,00	0,00	475.000,00	475.000,00
04.122.0210.2203.0000	Gestão Técnica e Administrativa da Sec. de Assuntos Jurídicos	0,00	0,00	150.000,00	150.000,00
04.122.0210.2204.0000	Divulgação dos Atos Oficiais	0,00	0,00	20.000,00	20.000,00
04.122.0210.2205.0000	Gestão Técnica e Administrativa da Sec.de Administração e Finanças	0,00	0,00	665.000,00	665.000,00
04.122.0210.2207.0000	Manutenção dos Serviços do Patrimônio Público	0,00	0,00	20.000,00	20.000,00
04.122.0210.2256.0000	Gestão Técnica e Administrativa da Secretaria de Governo	0,00	0,00	155.000,00	155.000,00
04.122.0210.2257.0000	Gestão Técnica e Admin. da Sec. Extraord. de Articul. e Proj. Especiais	0,00	0,00	82.000,00	82.000,00
04.122.0210.2258.0000	Manutenção de Projetos Especiais	0,00	0,00	28.000,00	28.000,00
04.122.0210.2289.0000	Manutenção do fundo Financeiro	0,00	0,00	230.000,00	230.000,00
04	123 Administração Financeira	0,00	0,00	300.000,00	300.000,00
04	123 0210 Administração Geral	0,00	0,00	100.000,00	100.000,00
04.123.0210.2304.0000	Taxas Bancárias, Seguros e Encargos Diversos	0,00	0,00	100.000,00	100.000,00
04	123 0400 Planejamento e Orçamentação	0,00	0,00	200.000,00	200.000,00
04.123.0400.2210.0000	Manutenção dos Serviços de Contabilidade	0,00	0,00	200.000,00	200.000,00
04	124 Controle Interno	0,00	0,00	98.000,00	98.000,00
04	124 0320 Controle Interno	0,00	0,00	98.000,00	98.000,00
04.124.0320.2202.0000	Manutenção do Controle Interno	0,00	0,00	98.000,00	98.000,00
04	128 Formação de Recursos Humanos	0,00	0,00	35.000,00	35.000,00
04	128 2170 Treinamento de Recursos Humanos	0,00	0,00	35.000,00	35.000,00
04.128.2170.2303.0000	Capacitação, Qualificação e Treinamento de Servidores da Administração Municipal	0,00	0,00	35.000,00	35.000,00
04	271 Previdência Básica	0,00	0,00	6.620.000,00	6.620.000,00
04	271 4950 Previdência Social a Inativos e Pensionistas	0,00	0,00	6.620.000,00	6.620.000,00
04.271.4950.2292.0000	Manutenção das Atividades Previdenciárias	0,00	0,00	310.000,00	310.000,00
04.271.4950.2307.0000	Manutenção do Fundo Financeiro	0,00	0,00	6.310.000,00	6.310.000,00
06	Segurança Pública	0,00	0,00	50.000,00	50.000,00
06	182 Defesa Civil	0,00	0,00	50.000,00	50.000,00

**PREFEITURA DE CUMARU**

CENTRO - CNPJ:11097391/0001-20

Orçamento Programa - Exercício de 2018

Anexo 07

Página 2

Lei: 960, Data: 31/10/2016

**PROGRAMA DE TRABALHO DO GOVERNO
DEMONSTRATIVO DE FUNÇÕES, SUBFUNÇÕES E PROGRAMAS
POR PROJETOS, ATIVIDADES E OPERAÇÕES ESPECIAIS**

(Inc.II, § 2º, Art.2º)

Código	Especificação	Operação Especial	Projetos	Atividades	T o t a l
06	Segurança Pública	0,00	0,00	50.000,00	50.000,00
06	182 Defesa Civil	0,00	0,00	50.000,00	50.000,00
06	182 1740 Defesa Civil	0,00	0,00	50.000,00	50.000,00
06.182.1740.2246.0000	Coordenação Municipal Prevenção e Defesa Civil	0,00	0,00	50.000,00	50.000,00
08	Assistência Social	0,00	170.000,00	1.940.000,00	2.110.000,00
08	122 Administração Geral	0,00	170.000,00	700.000,00	870.000,00
08	122 0200 Supervisão e Coordenação Superior	0,00	0,00	12.000,00	12.000,00
08.122.0200.2238.0000	Manutenção do Conselho de Direito	0,00	0,00	12.000,00	12.000,00
08	122 0210 Administração Geral	0,00	170.000,00	610.000,00	780.000,00
08.122.0210.1161.0000	Construção, Reforma e ou Ampliação das Instalações do FMAS	0,00	170.000,00	0,00	170.000,00
08.122.0210.2239.0000	Gestão Técnica e Administrativa da Sec. do Trabalho e Assistência Social	0,00	0,00	490.000,00	490.000,00
08.122.0210.2277.0000	Gestão Técnica e Administrativa do FMAS	0,00	0,00	90.000,00	90.000,00
08.122.0210.2296.0000	Supervisão e Coordenação das Políticas de Ação Social	0,00	0,00	30.000,00	30.000,00
08	122 4863 Assistência a Infância e à Juventude	0,00	0,00	78.000,00	78.000,00
08.122.4863.2237.0000	Manutenção do Conselho Tutelar	0,00	0,00	78.000,00	78.000,00
08	241 Assistência ao Idoso	0,00	0,00	70.000,00	70.000,00
08	241 4861 Proteção Social Básica	0,00	0,00	70.000,00	70.000,00
08.241.4861.2315.0000	Serviço de Convivência e Fortalecimento de Vínculo para Idosos	0,00	0,00	70.000,00	70.000,00
08	242 Assistência ao Portador de Deficiência	0,00	0,00	21.000,00	21.000,00
08	242 4860 Assistência Geral	0,00	0,00	21.000,00	21.000,00
08.242.4860.2279.0000	Apoio a Pessoas Especiais	0,00	0,00	21.000,00	21.000,00
08	243 Assistência à Criança e ao Adolescente	0,00	0,00	463.000,00	463.000,00
08	243 4830 Assistência ao Menor	0,00	0,00	78.000,00	78.000,00
08.243.4830.2288.0000	Manutenção do FMDCA	0,00	0,00	78.000,00	78.000,00
08	243 4861 Proteção Social Básica	0,00	0,00	385.000,00	385.000,00
08.243.4861.2280.0000	Programa de Apoio a Criança e Adolescente	0,00	0,00	54.000,00	54.000,00
08.243.4861.2281.0000	Programa Serv. Conv. Fort. Vínculo - SCFV	0,00	0,00	286.000,00	286.000,00
08.243.4861.2282.0000	Programa Acessuas/Trabalho	0,00	0,00	45.000,00	45.000,00
08	244 Assistência Comunitária	0,00	0,00	668.000,00	668.000,00
08	244 4860 Assistência Geral	0,00	0,00	336.000,00	336.000,00
08.244.4860.2240.0000	Benefícios Eventuais de Enfretamento da Pobreza	0,00	0,00	70.000,00	70.000,00
08.244.4860.2241.0000	Subvenções a Associações e Fundações	0,00	0,00	10.000,00	10.000,00
08.244.4860.2242.0000	Benefícios Eventuais de Combate a Fome	0,00	0,00	60.000,00	60.000,00
08.244.4860.2243.0000	Recuperação de Casas Populares	0,00	0,00	10.000,00	10.000,00
08.244.4860.2244.0000	Programa Cartão Cidadão	0,00	0,00	10.000,00	10.000,00
08.244.4860.2245.0000	Auxílio Funeral	0,00	0,00	20.000,00	20.000,00
08.244.4860.2285.0000	Manutenção dos Conselhos	0,00	0,00	18.000,00	18.000,00
08.244.4860.2286.0000	Programa IGD-SUAS	0,00	0,00	120.000,00	120.000,00
08.244.4860.2295.0000	Manutenção da Casa de Passagem	0,00	0,00	18.000,00	18.000,00
08	244 4861 Proteção Social Básica	0,00	0,00	160.000,00	160.000,00
08.244.4861.2283.0000	Centro de Referência de Assistência Social - CRAS/PAIF	0,00	0,00	160.000,00	160.000,00

**PREFEITURA DE CUMARU**

CENTRO - CNPJ:11097391/0001-20

Orçamento Programa - Exercício de 2018

Anexo 07

Página 3

Lei: 960, Data: 31/10/2016

**PROGRAMA DE TRABALHO DO GOVERNO
DEMONSTRATIVO DE FUNÇÕES, SUBFUNÇÕES E PROGRAMAS
POR PROJETOS, ATIVIDADES E OPERAÇÕES ESPECIAIS
(Inc.II, § 2º, Art.2º)**

Código	Especificação	Operação Especial	Projetos	Atividades	Total
08	Assistência Social	0,00	170.000,00	1.940.000,00	2.110.000,00
08	244 Assistência Comunitária	0,00	0,00	668.000,00	668.000,00
08	244 4862 Programa Bolsa Família	0,00	0,00	172.000,00	172.000,00
08.244.4862.2284.0000	Programa Bolsa Família/Índice de Gestão Descentralizada - IGD	0,00	0,00	172.000,00	172.000,00
08	306 Alimentação e Nutrição	0,00	0,00	18.000,00	18.000,00
08	306 4270 Alimentação e Nutrição	0,00	0,00	18.000,00	18.000,00
08.306.4270.2287.0000	Segurança Alimentar e Nutrição	0,00	0,00	18.000,00	18.000,00
09	Previdência Social	0,00	0,00	1.240.000,00	1.240.000,00
09	271 Previdência Básica	0,00	0,00	1.240.000,00	1.240.000,00
09	271 4920 Previdência Social a Segurados	0,00	0,00	940.000,00	940.000,00
09.271.4920.2306.0000	Obrigações Patronais	0,00	0,00	940.000,00	940.000,00
09	271 5120 Pasep	0,00	0,00	300.000,00	300.000,00
09.271.5120.2305.0000	Desp. Pagamentos de Obrigações Tributárias e Contribuições Sociais - PASEP e INSS PRESTADOR	0,00	0,00	300.000,00	300.000,00
10	Saúde	0,00	1.050.000,00	7.395.000,00	8.445.000,00
10	122 Administração Geral	0,00	50.000,00	1.167.000,00	1.217.000,00
10	122 0210 Administração Geral	0,00	0,00	1.160.000,00	1.160.000,00
10.122.0210.2236.0000	Gestão Técnica e Administrativa da Secretaria de Saúde	0,00	0,00	107.000,00	107.000,00
10.122.0210.2264.0000	Gestão Técnica e Administrativa do FMS	0,00	0,00	1.053.000,00	1.053.000,00
10	122 4955 Ampliação de Rede Física de Saúde	0,00	50.000,00	0,00	50.000,00
10.122.4955.1164.0000	Construção, Reforma e/ou Ampliação da Secretaria Municipal de Saúde	0,00	50.000,00	0,00	50.000,00
10	122 4956 Gestão Administrativa da Saúde	0,00	0,00	4.000,00	4.000,00
10.122.4956.2300.0000	Manutenção das Atividades do Conselho Municipal de Saúde	0,00	0,00	4.000,00	4.000,00
10	122 4957 Educação em Saúde	0,00	0,00	3.000,00	3.000,00
10.122.4957.2302.0000	Manutenção de Educação em Saúde	0,00	0,00	3.000,00	3.000,00
10	301 Atenção Básica	0,00	500.000,00	3.161.000,00	3.661.000,00
10	301 2240 Desporto Amador	0,00	350.000,00	0,00	350.000,00
10.301.2240.1146.0000	Const., Amp. e Restauração das Unidades de Saúde - Atenção Básica	0,00	350.000,00	0,00	350.000,00
10	301 4951 Atenção Básica	0,00	150.000,00	3.161.000,00	3.311.000,00
10.301.4951.1165.0000	Construção, Ampliação e/ou Reforma Academia da Saúde	0,00	150.000,00	0,00	150.000,00
10.301.4951.2265.0000	Programa Agentes Comunitários de Saúde	0,00	0,00	1.020.000,00	1.020.000,00
10.301.4951.2266.0000	Programa Saúde da Família	0,00	0,00	1.040.000,00	1.040.000,00
10.301.4951.2267.0000	Programa Farmácia Básica	0,00	0,00	256.000,00	256.000,00
10.301.4951.2268.0000	Programa Saúde Bucal	0,00	0,00	57.000,00	57.000,00
10.301.4951.2270.0000	Manutenção Serviços de Saúde/Atenção Básica	0,00	0,00	674.000,00	674.000,00
10.301.4951.2271.0000	Manutenção do Programa mais Médicos	0,00	0,00	25.000,00	25.000,00
10.301.4951.2272.0000	Programa de Melhoria do Acesso e da Qualidade - PMAQ	0,00	0,00	86.000,00	86.000,00
10.301.4951.2301.0000	Implantação e Manutenção da Academia da Saúde	0,00	0,00	3.000,00	3.000,00

**PREFEITURA DE CUMARU**

CENTRO - CNPJ:11097391/0001-20

Orçamento Programa - Exercício de 2018

Anexo 07

Página 4

Lei: 960, Data: 31/10/2016

**PROGRAMA DE TRABALHO DO GOVERNO
DEMONSTRATIVO DE FUNÇÕES, SUBFUNÇÕES E PROGRAMAS
POR PROJETOS, ATIVIDADES E OPERAÇÕES ESPECIAIS**

(Inc.II, § 2º, Art.2º)

Código	Especificação	Operação Especial	Projetos	Atividades	Total
10	Saúde	0,00	1.050.000,00	7.395.000,00	8.445.000,00
10	302 Assistência Hospitalar e Ambulatorial	0,00	500.000,00	2.651.000,00	3.151.000,00
10	302 4952 Assistência Hospitalar e Ambulatorial	0,00	500.000,00	2.651.000,00	3.151.000,00
10.302.4952.1147.0000	Construção, Ampliação e Restauração de Unidades de Saúde - MAC	0,00	500.000,00	0,00	500.000,00
10.302.4952.2274.0000	Programa para Tratamento fora de Domicílio - TFD	0,00	0,00	8.000,00	8.000,00
10.302.4952.2297.0000	Manutenção da Assistência Ambulatorial e Hospitalar	0,00	0,00	2.643.000,00	2.643.000,00
10	303 Suporte Profilático e Terapêutico	0,00	0,00	35.000,00	35.000,00
10	303 4952 Assistência Hospitalar e Ambulatorial	0,00	0,00	35.000,00	35.000,00
10.303.4952.2274.0000	Programa para Tratamento fora de Domicílio - TFD	0,00	0,00	35.000,00	35.000,00
10	304 Vigilância Sanitária	0,00	0,00	128.000,00	128.000,00
10	304 4953 Vigilância Sanitária	0,00	0,00	128.000,00	128.000,00
10.304.4953.2298.0000	Manutenção das Ações de Vigilância Sanitária	0,00	0,00	128.000,00	128.000,00
10	305 Vigilância Epidemiológica	0,00	0,00	243.000,00	243.000,00
10	305 4954 Vigilância Ambiental e Epidemiológica	0,00	0,00	243.000,00	243.000,00
10.305.4954.2299.0000	Manutenção das Ações de Vigilância e Promoção da Saúde	0,00	0,00	243.000,00	243.000,00
10	306 Alimentação e Nutrição	0,00	0,00	10.000,00	10.000,00
10	306 4320 Saúde Materno-Infantil	0,00	0,00	10.000,00	10.000,00
10.306.4320.2276.0000	Programa Saúde Materno Infantil	0,00	0,00	10.000,00	10.000,00
12	Educação	0,00	1.600.000,00	12.916.000,00	14.516.000,00
12	306 Alimentação e Nutrição	0,00	0,00	380.000,00	380.000,00
12	306 4270 Alimentação e Nutrição	0,00	0,00	380.000,00	380.000,00
12.306.4270.2227.0000	Programa de Alimentação Escolar	0,00	0,00	380.000,00	380.000,00
12	361 Ensino Fundamental	0,00	1.000.000,00	11.494.000,00	12.494.000,00
12	361 2170 Treinamento de Recursos Humanos	0,00	0,00	15.000,00	15.000,00
12.361.2170.2218.0000	Manutenção de Formação Continuada e Qualificação Profissional	0,00	0,00	15.000,00	15.000,00
12	361 4958 Gestão da Política de Educação	0,00	0,00	389.000,00	389.000,00
12.361.4958.2308.0000	Manutenção das Atividades da Secretaria de Educação	0,00	0,00	389.000,00	389.000,00
12	361 4959 Dinheiro Direto na Escola (PDDE)	0,00	0,00	70.000,00	70.000,00
12.361.4959.2309.0000	Manutenção do Programa Dinheiro Direto da Escola	0,00	0,00	70.000,00	70.000,00
12	361 4962 Manutenção e Desenvolvimento do Ensino Fundamental	0,00	300.000,00	10.480.000,00	10.780.000,00
12.361.4962.1105.0000	Const., Amp. e Reforma de Unidades Escolares e Quadras Esportivas	0,00	300.000,00	0,00	300.000,00
12.361.4962.2214.0000	Manutenção do Ensino Fundamental	0,00	0,00	1.505.000,00	1.505.000,00
12.361.4962.2223.0000	Manutenção do Transporte Escolar	0,00	0,00	595.000,00	595.000,00
12.361.4962.2259.0000	Manutenção do Ensino Fundamental 60%	0,00	0,00	4.645.000,00	4.645.000,00
12.361.4962.2260.0000	Manutenção do Ensino Fundamental 40%	0,00	0,00	3.035.000,00	3.035.000,00
12.361.4962.2314.0000	Manutenção das Atividades do Programa Salário Educação	0,00	0,00	700.000,00	700.000,00
12	361 4966 Expansão e Melhoria da Rede Física de Ensino	0,00	700.000,00	0,00	700.000,00
12.361.4966.1105.0000	Const., Amp. e Reforma de Unidades Escolares e Quadras Esportivas	0,00	700.000,00	0,00	700.000,00

**PREFEITURA DE CUMARU**

CENTRO - CNPJ:11097391/0001-20

Orçamento Programa - Exercício de 2018

Anexo 07

Página 5

Lei: 960, Data: 31/10/2016

**PROGRAMA DE TRABALHO DO GOVERNO
DEMONSTRATIVO DE FUNÇÕES, SUBFUNÇÕES E PROGRAMAS
POR PROJETOS, ATIVIDADES E OPERAÇÕES ESPECIAIS**

(Inc.II, § 2º, Art.2º)

Código	Especificação	Operação Especial	Projetos	Atividades	Total	
12	Educação	0,00	1.600.000,00	12.916.000,00	14.516.000,00	
12	361	Ensino Fundamental	0,00	1.000.000,00	11.494.000,00	12.494.000,00
12	361	4967 Transporte Escolar	0,00	0,00	540.000,00	540.000,00
12.361.4967.2263.0000	Manutenção do Transporte	0,00	0,00	540.000,00	540.000,00	
12	364	Ensino Superior	0,00	0,00	10.000,00	10.000,00
12	364	4958 Gestão da Política de Educação	0,00	0,00	10.000,00	10.000,00
12.364.4958.2219.0000	Concessão de Bolsas de Estudos	0,00	0,00	10.000,00	10.000,00	
12	365	Educação Infantil	0,00	600.000,00	797.000,00	1.397.000,00
12	365	4963 Desenvolvimento da Educação Infantil	0,00	0,00	540.000,00	540.000,00
12.365.4963.2261.0000	Manutenção do Ensino Infantil 60%	0,00	0,00	230.000,00	230.000,00	
12.365.4963.2311.0000	Manutenção do Ensino Infantil 40%	0,00	0,00	310.000,00	310.000,00	
12	365	4970 Desenvolvimento da Educação Infantil	0,00	600.000,00	257.000,00	857.000,00
12.365.4970.1168.0000	Construção, Reforma e/ou Ampliação de Creches	0,00	600.000,00	0,00	600.000,00	
12.365.4970.2220.0000	Manutenção da Educação Infantil	0,00	0,00	257.000,00	257.000,00	
12	366	Educação de Jovens e Adultos	0,00	0,00	220.000,00	220.000,00
12	366	4964 Brasil Alfabetizado e Educado de Jovens e Adulto	0,00	0,00	220.000,00	220.000,00
12.366.4964.2221.0000	Manutenção da Educação de Jovens e Adultos	0,00	0,00	80.000,00	80.000,00	
12.366.4964.2262.0000	Alfabetização de Jovens e Adultos 60%	0,00	0,00	80.000,00	80.000,00	
12.366.4964.2310.0000	Alfabetização de Jovens e Adulto 40%	0,00	0,00	60.000,00	60.000,00	
12	367	Educação Especial	0,00	0,00	15.000,00	15.000,00
12	367	4961 Educação Especial	0,00	0,00	15.000,00	15.000,00
12.367.4961.2222.0000	Manutenção da Educação Especial	0,00	0,00	15.000,00	15.000,00	
13	Cultura	0,00	0,00	909.000,00	909.000,00	
13	392	Difusão Cultural	0,00	0,00	909.000,00	909.000,00
13	392	0210 Administração Geral	0,00	0,00	909.000,00	909.000,00
13.392.0210.2229.0000	Gestão Técnica e Administrativa da Sec. de Cultura, Turismo e Esportes	0,00	0,00	265.000,00	265.000,00	
13.392.0210.2230.0000	Manutenção da Biblioteca	0,00	0,00	25.000,00	25.000,00	
13.392.0210.2232.0000	Apoio as Atividades Festivas, Culturais e Folclóricas	0,00	0,00	599.000,00	599.000,00	
13.392.0210.2312.0000	Subvenções Sociais as Entidades Culturais e Esportivas	0,00	0,00	20.000,00	20.000,00	
15	Urbanismo	0,00	1.670.000,00	1.730.000,00	3.400.000,00	
15	451	Infraestrutura Urbana	0,00	1.550.000,00	1.310.000,00	2.860.000,00
15	451	0210 Administração Geral	0,00	0,00	1.310.000,00	1.310.000,00
15.451.0210.2313.0000	Manutenção das Atividades da Secretaria de Infra Estrutura	0,00	0,00	1.310.000,00	1.310.000,00	
15	451	3230 Planejamento Urbano	0,00	900.000,00	0,00	900.000,00
15.451.3230.1119.0000	Pavimentação de Vias Públicas	0,00	900.000,00	0,00	900.000,00	
15	451	3231 Infraestrutura Urbana	0,00	30.000,00	0,00	30.000,00
15.451.3231.1125.0000	Construção, Ampliação e Restauração de Cemitérios	0,00	30.000,00	0,00	30.000,00	

**PREFEITURA DE CUMARU**

CENTRO - CNPJ:11097391/0001-20

Orçamento Programa - Exercício de 2018

Anexo 07

Página 6

Lei: 960, Data: 31/10/2016

**PROGRAMA DE TRABALHO DO GOVERNO
DEMONSTRATIVO DE FUNÇÕES, SUBFUNÇÕES E PROGRAMAS
POR PROJETOS, ATIVIDADES E OPERAÇÕES ESPECIAIS**

(Inc.II, § 2º, Art.2º)

Código	Especificação	Operação Especial	Projetos	Atividades	T o t a l
15	Urbanismo	0,00	1.670.000,00	1.730.000,00	3.400.000,00
15	451	Infraestrutura Urbana	0,00	1.310.000,00	2.860.000,00
15	451	3232	Ampliação do Patrimônio Público	0,00	470.000,00
15.451.3232.1116.0000	Construção, Ampliação e Restauração de Prédios Públicos	0,00	60.000,00	0,00	60.000,00
15.451.3232.1117.0000	Reposição de Calçamento	0,00	360.000,00	0,00	360.000,00
15.451.3232.1120.0000	Const., Amp. e Rest. de Canal, Muro de Arrimo, Encostas e P. Públicos	0,00	30.000,00	0,00	30.000,00
15.451.3232.1121.0000	Desapropriações	0,00	20.000,00	0,00	20.000,00
15	451	3251	Aterro Sanitário	0,00	30.000,00
15.451.3251.1122.0000	Construção de Aterro Sanitário	0,00	30.000,00	0,00	30.000,00
15	451	3270	Iluminação Pública	0,00	20.000,00
15.451.3270.1126.0000	Expansão e Melhoria da Iluminação Pública	0,00	20.000,00	0,00	20.000,00
15	451	4969	Distrito Industrial	0,00	100.000,00
15.451.4969.1170.0000	Construção, Reforma e/ou Ampliação do Distrito Industrial	0,00	100.000,00	0,00	100.000,00
15	452	Serviços Urbanos	0,00	0,00	420.000,00
15	452	3270	Iluminação Pública	0,00	420.000,00
15.452.3270.2250.0000	Manutenção da Iluminação Pública	0,00	0,00	420.000,00	420.000,00
15	813	Lazer	0,00	120.000,00	120.000,00
15	813	3231	Infraestrutura Urbana	0,00	120.000,00
15.813.3231.1128.0000	Construção e Restauração de Praças, Parques, Jardins e Áreas de Lazer	0,00	120.000,00	0,00	120.000,00
16	Habitação	0,00	30.000,00	0,00	30.000,00
16	482	Habitação Urbana	0,00	30.000,00	30.000,00
16	482	3160	Habitações Urbanas	0,00	30.000,00
16.482.3160.1129.0000	Construção e Restauração de Casas Populares	0,00	30.000,00	0,00	30.000,00
17	Saneamento	0,00	70.000,00	0,00	70.000,00
17	512	Saneamento Básico Urbano	0,00	70.000,00	70.000,00
17	512	4480	Saneamento Geral	0,00	70.000,00
17.512.4480.1130.0000	Construção e Restauração de Esgotos, Galerias e F. Sépticas	0,00	30.000,00	0,00	30.000,00
17.512.4480.1131.0000	Saneamento Básico	0,00	40.000,00	0,00	40.000,00
18	Gestão Ambiental	0,00	100.000,00	0,00	100.000,00
18	544	Recursos Hídricos	0,00	100.000,00	100.000,00
18	544	4470	Abastecimento D'água	0,00	100.000,00
18.544.4470.1132.0000	Construção e Ampliação de Reservatórios Hídricos	0,00	60.000,00	0,00	60.000,00
18.544.4470.1133.0000	Implantação do Sistema de Abastecimento de Água	0,00	40.000,00	0,00	40.000,00
20	Agricultura	0,00	170.000,00	785.000,00	955.000,00

**PREFEITURA DE CUMARU**

CENTRO - CNPJ:11097391/0001-20

Orçamento Programa - Exercício de 2018

Anexo 07

Página 7

Lei: 960, Data: 31/10/2016

**PROGRAMA DE TRABALHO DO GOVERNO
DEMONSTRATIVO DE FUNÇÕES, SUBFUNÇÕES E PROGRAMAS
POR PROJETOS, ATIVIDADES E OPERAÇÕES ESPECIAIS**

(Inc.II, § 2º, Art.2º)

Código	Especificação	Operação Especial	Projetos	Atividades	T o t a l
20	Agricultura	0,00	170.000,00	785.000,00	955.000,00
20	122 Administração Geral	0,00	0,00	700.000,00	700.000,00
20	122 0210 Administração Geral	0,00	0,00	700.000,00	700.000,00
20.122.0210.2252.0000	Gestão Técnica e Administrativa da Sec. de Agric. Indústria e Comércio	0,00	0,00	700.000,00	700.000,00
20	605 Abastecimento	0,00	170.000,00	30.000,00	200.000,00
20	605 0960 Sistema de Distribuição de Produtos Agrícolas	0,00	170.000,00	30.000,00	200.000,00
20.605.0960.1134.0000	Const., Amp. e Rest. de Mercados, Matadouros.	0,00	110.000,00	0,00	110.000,00
20.605.0960.1135.0000	Revitalização da Feira Livre	0,00	60.000,00	0,00	60.000,00
20.605.0960.2253.0000	Manutenção de Mercados, Matadouros e Feiras Livres	0,00	0,00	30.000,00	30.000,00
20	606 Extensão Rural	0,00	0,00	55.000,00	55.000,00
20	606 1110 Extensão Rural	0,00	0,00	55.000,00	55.000,00
20.606.1110.2254.0000	Apoio ao Produtor Rural	0,00	0,00	55.000,00	55.000,00
23	Comércio e Serviços	0,00	0,00	150.000,00	150.000,00
23	692 Comercialização	0,00	0,00	135.000,00	135.000,00
23	692 0353 Comercialização	0,00	0,00	135.000,00	135.000,00
23.692.0353.2255.0000	Apoio a Indústria e ao Comércio	0,00	0,00	135.000,00	135.000,00
23	695 Turismo	0,00	0,00	15.000,00	15.000,00
23	695 3630 Promoção do Turismo	0,00	0,00	15.000,00	15.000,00
23.695.3630.2233.0000	Apoio ao Turismo	0,00	0,00	15.000,00	15.000,00
26	Transporte	0,00	860.000,00	0,00	860.000,00
26	782 Transporte Rodoviário	0,00	860.000,00	0,00	860.000,00
26	782 2691 Eletrificação Municipal	0,00	80.000,00	0,00	80.000,00
26.782.2691.1171.0000	Expansão de Eletrificação Urbana e Rural	0,00	80.000,00	0,00	80.000,00
26	782 5340 Estradas Vicinais	0,00	780.000,00	0,00	780.000,00
26.782.5340.1138.0000	Construção e Restauração de Pontes, Bueiros, Passagens Molhadas	0,00	290.000,00	0,00	290.000,00
26.782.5340.1139.0000	Construção, Ampliação e Recuperação de Estradas Vicinais	0,00	410.000,00	0,00	410.000,00
26.782.5340.1140.0000	Construção e Restauração de Abrigos de Passageiros	0,00	80.000,00	0,00	80.000,00
27	Desporto e Lazer	0,00	280.000,00	45.000,00	325.000,00
27	781 Transporte Aéreo	0,00	200.000,00	0,00	200.000,00
27	781 4968 Desporto e Lazer Municipal	0,00	200.000,00	0,00	200.000,00
27.781.4968.1169.0000	Execução de Obras Para Práticas de Esporte	0,00	200.000,00	0,00	200.000,00
27	812 Desporto Comunitário	0,00	0,00	45.000,00	45.000,00
27	812 2240 Desporto Amador	0,00	0,00	45.000,00	45.000,00
27.812.2240.2234.0000	Apoio ao Desporto Amador	0,00	0,00	45.000,00	45.000,00

**PREFEITURA DE CUMARU**

CENTRO - CNPJ:11097391/0001-20

Orçamento Programa - Exercício de 2018

Anexo 07

Página 8

Lei: 960, Data: 31/10/2016

**PROGRAMA DE TRABALHO DO GOVERNO
DEMONSTRATIVO DE FUNÇÕES, SUBFUNÇÕES E PROGRAMAS
POR PROJETOS, ATIVIDADES E OPERAÇÕES ESPECIAIS**

(Inc.II, § 2º, Art.2º)

Código	Especificação	Operação Especial	Projetos	Atividades	Total
27	Desporto e Lazer	0,00	280.000,00	45.000,00	325.000,00
27	813 Lazer	0,00	80.000,00	0,00	80.000,00
27	813 2240 Desporto Amador	0,00	80.000,00	0,00	80.000,00
27.813.2240.1141.0000	Construção, Ampliação e Restauração de Quadra e Campos de Esportes	0,00	80.000,00	0,00	80.000,00
28	Encargos Especiais	550.000,00	0,00	0,00	550.000,00
28	846 Outros Encargos Especiais	550.000,00	0,00	0,00	550.000,00
28	846 0003 Encargos Especiais	550.000,00	0,00	0,00	550.000,00
28.846.0003.0001.0000	Amortização da Dívida	390.000,00	0,00	0,00	390.000,00
28.846.0003.0002.0000	Pagamento de Precatórios	10.000,00	0,00	0,00	10.000,00
28.846.0003.0003.0000	Pagamento de Precatórios e Sentenças Judiciais	50.000,00	0,00	0,00	50.000,00
28.846.0003.0004.0000	Indenizações e Restituições Diversas	100.000,00	0,00	0,00	100.000,00
99	Reserva de Contingência	0,00	0,00	400.000,00	400.000,00
99	999 Reserva de Contingência	0,00	0,00	400.000,00	400.000,00
99	999 0400 Planejamento e Orçamentação	0,00	0,00	400.000,00	400.000,00
99.999.0400.2211.0000	Reserva de Contingência	0,00	0,00	400.000,00	400.000,00
TOTAL		550.000,00	6.040.000,00	38.410.000,00	45.000.000,00



**DESPESA POR FUNÇÃO, SUBFUNÇÃO E PROGRAMAS
CONFORME O VÍNCULO COM OS RECURSOS**
(Inc.II, § 2º, Art.2º)

Lei: 960, Data: 31/10/2016

Código	Especificação	Ordinário	Vinculado	Adm. Indireta	Total
01	Legislativa	2.002.000,00			2.002.000,00
01 031	Ação Legislativa	2.002.000,00			2.002.000,00
01 031 0101	Gestão Administrativa da Câmara Municipal	2.002.000,00			2.002.000,00
04	Administração	3.615.000,00	5.273.000,00		8.888.000,00
04 122	Administração Geral	1.595.000,00	240.000,00		1.835.000,00
04 122 0210	Administração Geral	1.595.000,00	240.000,00		1.835.000,00
04 123	Administração Financeira	300.000,00			300.000,00
04 123 0210	Administração Geral	100.000,00			100.000,00
04 123 0400	Planejamento e Orçamento	200.000,00			200.000,00
04 124	Controle Interno	98.000,00			98.000,00
04 124 0320	Controle Interno	98.000,00			98.000,00
04 128	Formação de Recursos Humanos	35.000,00			35.000,00
04 128 2170	Treinamento de Recursos Humanos	35.000,00			35.000,00
04 271	Previdência Básica	1.587.000,00	5.033.000,00		6.620.000,00
04 271 4950	Previdência Social a Inativos e Pensionistas	1.587.000,00	5.033.000,00		6.620.000,00
06	Segurança Pública	50.000,00			50.000,00
06 182	Defesa Civil	50.000,00			50.000,00
06 182 1740	Defesa Civil	50.000,00			50.000,00
08	Assistência Social	1.380.000,00	730.000,00		2.110.000,00
08 122	Administração Geral	705.000,00	165.000,00		870.000,00
08 122 0200	Supervisão e Coordenação Superior	12.000,00			12.000,00
08 122 0210	Administração Geral	615.000,00	165.000,00		780.000,00
08 122 4863	Assistência a Infância e à Juventude	78.000,00			78.000,00
08 241	Assistência ao Idoso	30.000,00	40.000,00		70.000,00
08 241 4861	Proteção Social Básica	30.000,00	40.000,00		70.000,00
08 242	Assistência ao Portador de Deficiência	11.000,00	10.000,00		21.000,00
08 242 4860	Assistência Geral	11.000,00	10.000,00		21.000,00
08 243	Assistência à Criança e ao Adolescente	263.000,00	200.000,00		463.000,00
08 243 4830	Assistência ao Menor	78.000,00			78.000,00
08 243 4861	Proteção Social Básica	185.000,00	200.000,00		385.000,00
08 244	Assistência Comunitária	368.000,00	300.000,00		668.000,00
08 244 4860	Assistência Geral	221.000,00	115.000,00		336.000,00
08 244 4861	Proteção Social Básica	30.000,00	130.000,00		160.000,00
08 244 4862	Programa Bolsa Família	117.000,00	55.000,00		172.000,00
08 306	Alimentação e Nutrição	3.000,00	15.000,00		18.000,00
08 306 4270	Alimentação e Nutrição	3.000,00	15.000,00		18.000,00
09	Previdência Social	1.240.000,00			1.240.000,00
09 271	Previdência Básica	1.240.000,00			1.240.000,00
09 271 4920	Previdência Social a Segurados	940.000,00			940.000,00
09 271 5120	Pasep	300.000,00			300.000,00
10	Saúde	3.734.000,00	4.711.000,00		8.445.000,00
10 122	Administração Geral	1.217.000,00			1.217.000,00
10 122 0210	Administração Geral	1.160.000,00			1.160.000,00
10 122 4955	Ampliação de Rede Física de Saúde	50.000,00			50.000,00
10 122 4956	Gestão Administrativa da Saúde	4.000,00			4.000,00



NATUREZA DA DESPESA POR ORGÃO

PODER ORGÃO	02 PODER EXECUTIVO 03 Secretaria de Administração e Finanças					
Código	Especificação	F.R.	Elemento	Modalidade	Grupo	Categoria Econômica
3.0.00.00	DESPESAS CORRENTES	0.000.000				2.320.000,00
3.1.00.00	PESSOAL E ENCARGOS SOCIAIS	0.000.000			1.170.000,00	
3.1.90.00	APLICAÇÕES DIRETAS	0.000.000		670.000,00		
3.1.90.11	VENCIMENTOS E VANTAGENS FIXAS - PESSOAL CIVIL	0.01.13	200.000,00			
3.1.90.13	OBRIGAÇÕES PATRONAIS	0.01.13	440.000,00			
3.1.90.91	SENTENÇAS JUDICIAIS	0.01.13	30.000,00			
1.91.00	APLICAÇÕES DIRETAS- INTRA-ORÇAMENTÁRIAS	0.000.000		500.000,00		
3.1.91.13	OBRIGAÇÕES PATRONAIS	0.01.13	500.000,00			
3.3.00.00	OUTRAS DESPESAS CORRENTES	0.000.000			1.150.000,00	
3.3.90.00	APLICAÇÕES DIRETAS	0.000.000		1.150.000,00		
3.3.90.14	DIÁRIAS - CIVIL	0.01.13	15.000,00			
3.3.90.30	MATERIAL DE CONSUMO	0.01.13	70.000,00			
3.3.90.33	PASSAGENS E DESPESAS COM LOCOMOÇÃO	0.01.13	10.000,00			
3.3.90.35	SERVIÇOS DE CONSULTORIA	0.01.13	260.000,00			
3.3.90.36	OUTROS SERVIÇOS DE TERCEIROS - PESSOA FÍSICA	0.01.13	65.000,00			
3.3.90.39	OUTROS SERVIÇOS DE TERCEIROS - PESSOA JURÍDICA	0.01.13	390.000,00			
3.3.90.47	OBRIGAÇÕES TRIBUTÁRIAS E CONTRIBUTIVAS	0.01.13	300.000,00			
3.3.90.91	SENTENÇAS JUDICIAIS	0.01.13	20.000,00			
3.3.90.93	INDENIZAÇÕES E RESTITUIÇÕES	0.01.13	20.000,00			
4.0.00.00	DESPESAS DE CAPITAL	0.000.000				390.000,00
4.4.00.00	INVESTIMENTOS	0.000.000			10.000,00	
4.4.90.00	APLICAÇÕES DIRETAS	0.000.000		10.000,00		
4.4.90.52	EQUIPAMENTOS E MATERIAL PERMANENTE	0.01.13	10.000,00			
4.6.00.00	AMORTIZAÇÃO DA DÍVIDA	0.000.000			380.000,00	
4.6.90.00	APLICAÇÕES DIRETAS	0.000.000		280.000,00		
4.6.90.71	PRINCIPAL DA DÍVIDA CONTRATUAL RESGATADA	0.01.13	280.000,00			
4.6.91.00	APLICAÇÕES DIRETAS- INTRA-ORÇAMENTÁRIAS	0.000.000		100.000,00		
4.6.91.71	PRINCIPAL DA DÍVIDA CONTRATUAL RESGATADA	0.01.13	100.000,00			
9.0.00.00	RESERVA DE CONTINGÊNCIA	0.000.000				400.000,00
9.9.00.00	RESERVA DE CONTINGÊNCIA	0.000.000			400.000,00	
9.9.99.00	A DEFINIR	0.000.000		400.000,00		
9.9.99.99	A CLASSIFICAR	0.01.13	400.000,00			
TOTAL						3.110.000,00



NATUREZA DA DESPESA POR ORGÃO

PODER ORGÃO	02 PODER EXECUTIVO 04 SECRETARIA DE EDUCAÇÃO					
Código	Especificação	F.R.	Elemento	Modalidade	Grupo	Categoria Econômica
3.0.00.00	DESPESAS CORRENTES	0.000.000				12.396.000,00
3.1.00.00	PESSOAL E ENCARGOS SOCIAIS	0.000.000			8.510.000,00	
3.1.90.00	APLICAÇÕES DIRETAS	0.000.000		7.790.000,00		
3.1.90.04	CONTRATAÇÃO POR TEMPO DETERMINADO	0.01.13	150.000,00			
3.1.90.04	CONTRATAÇÃO POR TEMPO DETERMINADO	0.05.05	1.420.000,00			
3.1.90.11	VENCIMENTOS E VANTAGENS FIXAS - PESSOAL CIVIL	0.01.13	580.000,00			
3.1.90.11	VENCIMENTOS E VANTAGENS FIXAS - PESSOAL CIVIL	0.05.05	5.170.000,00			
3.1.90.13	OBRIGAÇÕES PATRONAIS	0.01.13	10.000,00			
3.1.90.13	OBRIGAÇÕES PATRONAIS	0.05.05	460.000,00			
3.1.91.00	APLICAÇÕES DIRETAS- INTRA-ORÇAMENTÁRIAS	0.000.000		720.000,00		
3.1.91.13	OBRIGAÇÕES PATRONAIS	0.01.13	10.000,00			
3.1.91.13	OBRIGAÇÕES PATRONAIS	0.05.05	710.000,00			
3.3.00.00	OUTRAS DESPESAS CORRENTES	0.000.000			3.886.000,00	
3.3.50.00	TRANSFERÊNCIAS A INSTITUIÇÕES PRIVADAS SEM FINS LUCRATIVAS	0.000.000		10.000,00		
3.3.50.41	CONTRIBUIÇÕES	0.05.22	5.000,00			
3.3.50.43	SUBVENÇÕES SOCIAIS	0.05.22	5.000,00			
3.3.90.00	APLICAÇÕES DIRETAS	0.000.000		3.876.000,00		
3.3.90.14	DIÁRIAS - CIVIL	0.01.13	10.000,00			
3.3.90.18	AUXÍLIO FINANCEIRO A ESTUDANTES	0.01.13	10.000,00			
3.3.90.30	MATERIAL DE CONSUMO	0.01.13	405.000,00			
3.3.90.30	MATERIAL DE CONSUMO	0.02.26	50.000,00			
3.3.90.30	MATERIAL DE CONSUMO	0.05.05	230.000,00			
3.3.90.30	MATERIAL DE CONSUMO	0.05.21	100.000,00			
3.3.90.30	MATERIAL DE CONSUMO	0.05.22	5.000,00			
3.3.90.30	MATERIAL DE CONSUMO	0.05.23	300.000,00			
3.3.90.30	MATERIAL DE CONSUMO	0.05.24	20.000,00			
3.3.90.30	MATERIAL DE CONSUMO	0.05.25	50.000,00			
3.3.90.32	MATERIAL, BEM OU SERVIÇO PARA DISTRIBUIÇÃO GRATUITA	0.01.13	10.000,00			
3.3.90.35	SERVIÇOS DE CONSULTORIA	0.01.13	10.000,00			
3.3.90.36	OUTROS SERVIÇOS DE TERCEIROS - PESSOA FÍSICA	0.01.13	180.000,00			
3.3.90.36	OUTROS SERVIÇOS DE TERCEIROS - PESSOA FÍSICA	0.02.26	50.000,00			
3.3.90.36	OUTROS SERVIÇOS DE TERCEIROS - PESSOA FÍSICA	0.05.05	315.000,00			
3.3.90.36	OUTROS SERVIÇOS DE TERCEIROS - PESSOA FÍSICA	0.05.21	50.000,00			
3.3.90.36	OUTROS SERVIÇOS DE TERCEIROS - PESSOA FÍSICA	0.05.22	5.000,00			
3.3.90.36	OUTROS SERVIÇOS DE TERCEIROS - PESSOA FÍSICA	0.05.23	25.000,00			
3.3.90.36	OUTROS SERVIÇOS DE TERCEIROS - PESSOA FÍSICA	0.05.24	20.000,00			
3.3.90.36	OUTROS SERVIÇOS DE TERCEIROS - PESSOA FÍSICA	0.05.25	150.000,00			
3.3.90.39	OUTROS SERVIÇOS DE TERCEIROS - PESSOA JURÍDICA	0.01.13	517.000,00			
3.3.90.39	OUTROS SERVIÇOS DE TERCEIROS - PESSOA JURÍDICA	0.02.26	200.000,00			



NATUREZA DA DESPESA POR ORGÃO

PODER ORGÃO		02 PODER EXECUTIVO 04 SECRETARIA DE EDUCAÇÃO				
Código	Especificação	F.R.	Elemento	Modalidade	Grupo	Categoria Económica
3.3.90.39	OUTROS SERVIÇOS DE TERCEIROS - PESSOA JURÍDICA	0.05.05	445.000,00			
3.3.90.39	OUTROS SERVIÇOS DE TERCEIROS - PESSOA JURÍDICA	0.05.21	430.000,00			
3.3.90.39	OUTROS SERVIÇOS DE TERCEIROS - PESSOA JURÍDICA	0.05.22	50.000,00			
3.3.90.39	OUTROS SERVIÇOS DE TERCEIROS - PESSOA JURÍDICA	0.05.23	25.000,00			
3.3.90.39	OUTROS SERVIÇOS DE TERCEIROS - PESSOA JURÍDICA	0.05.24	50.000,00			
3.3.90.39	OUTROS SERVIÇOS DE TERCEIROS - PESSOA JURÍDICA	0.05.25	150.000,00			
3.3.90.47	OBRIGAÇÕES TRIBUTÁRIAS E CONTRIBUTIVAS	0.01.13	2.000,00			
3.3.90.92	DESPESAS DE EXERCÍCIOS ANTERIORES	0.01.13	12.000,00			
4.0.00.00	DESPESAS DE CAPITAL	0.000.000				2.120.000,00
4.4.00.00	INVESTIMENTOS	0.000.000			2.120.000,00	
4.4.90.00	APLICAÇÕES DIRETAS	0.000.000		2.120.000,00		
4.4.90.51	OBRAS E INSTALAÇÕES	0.01.13	100.000,00			
4.4.90.51	OBRAS E INSTALAÇÕES	0.02.26	200.000,00			
4.4.90.51	OBRAS E INSTALAÇÕES	0.05.05	800.000,00			
4.4.90.51	OBRAS E INSTALAÇÕES	0.05.25	150.000,00			
4.4.90.51	OBRAS E INSTALAÇÕES	0.05.26	100.000,00			
4.4.90.52	EQUIPAMENTOS E MATERIAL PERMANENTE	0.01.13	150.000,00			
4.4.90.52	EQUIPAMENTOS E MATERIAL PERMANENTE	0.05.05	150.000,00			
4.4.90.52	EQUIPAMENTOS E MATERIAL PERMANENTE	0.05.21	120.000,00			
4.4.90.52	EQUIPAMENTOS E MATERIAL PERMANENTE	0.05.25	100.000,00			
4.4.90.61	AQUISIÇÃO DE IMÓVEIS	0.01.13	50.000,00			
4.90.61	AQUISIÇÃO DE IMÓVEIS	0.05.05	200.000,00			
TOTAL						14.516.000,00



NATUREZA DA DESPESA POR ORGÃO

PODER ORGÃO	02 PODER EXECUTIVO 05 SECRETARIA DE CULTURA, TURISMO E ESPORTE					
Código	Especificação	F.R.	Elemento	Modalidade	Grupo	Categoria Econômica
3.0.00.00	DESPESAS CORRENTES	0.000.000				799.000,00
3.1.00.00	PESSOAL E ENCARGOS SOCIAIS	0.000.000			60.000,00	
3.1.90.00	APLICAÇÕES DIRETAS	0.000.000		60.000,00		
3.1.90.04	CONTRATAÇÃO POR TEMPO DETERMINADO	0.01.00	10.000,00			
3.1.90.11	VENCIMENTOS E VANTAGENS FIXAS - PESSOAL CIVIL	0.01.13	50.000,00			
3.3.00.00	OUTRAS DESPESAS CORRENTES	0.000.000			739.000,00	
3.3.50.00	TRANSFERÊNCIAS A INSTITUIÇÕES PRIVADAS SEM FINS LUCRATIVAS	0.000.000		20.000,00		
3.3.50.43	SUBVENÇÕES SOCIAIS	0.01.13	20.000,00			
3.3.90.00	APLICAÇÕES DIRETAS	0.000.000		719.000,00		
3.3.90.14	DIÁRIAS - CIVIL	0.01.13	10.000,00			
3.3.90.30	MATERIAL DE CONSUMO	0.01.13	45.000,00			
3.3.90.31	PREMIAÇÕES CULTURAIS, ARTÍSTICAS, CIENTÍFICAS, DESPESAS	0.01.13	25.000,00			
3.3.90.32	MATERIAL, BEM OU SERVIÇO PARA DISTRIBUIÇÃO GRATUITA	0.01.13	20.000,00			
3.3.90.33	PASSAGENS E DESPESAS COM LOCOMOÇÃO	0.01.13	5.000,00			
3.3.90.36	OUTROS SERVIÇOS DE TERCEIROS - PESSOA FÍSICA	0.01.13	185.000,00			
3.3.90.39	OUTROS SERVIÇOS DE TERCEIROS - PESSOA JURÍDICA	0.01.13	419.000,00			
3.3.90.41	CONTRIBUIÇÕES	0.01.13	10.000,00			
4.0.00.00	DESPESAS DE CAPITAL	0.000.000				390.000,00
4.4.00.00	INVESTIMENTOS	0.000.000			390.000,00	
4.4.90.00	APLICAÇÕES DIRETAS	0.000.000		390.000,00		
4.4.90.51	OBRAS E INSTALAÇÕES	0.05.28	200.000,00			
4.4.90.51	OBRAS E INSTALAÇÕES	0.05.30	20.000,00			
4.90.52	EQUIPAMENTOS E MATERIAL PERMANENTE	0.01.13	120.000,00			
4.90.52	EQUIPAMENTOS E MATERIAL PERMANENTE	0.05.28	50.000,00			
TOTAL						1.189.000,00



NATUREZA DA DESPESA POR ORGÃO

PODER ORGÃO	02 PODER EXECUTIVO 06 Secretaria de Saúde					
Código	Especificação	F.R.	Elemento	Modalidade	Grupo	Categoria Econômica
3.0.00.00	DESPESAS CORRENTES	0.000.000				102.000,00
3.1.00.00	PESSOAL E ENCARGOS SOCIAIS	0.000.000			60.000,00	
3.1.90.00	APLICAÇÕES DIRETAS	0.000.000		50.000,00		
3.1.90.04	CONTRATAÇÃO POR TEMPO DETERMINADO	0.01.00	20.000,00			
3.1.90.11	VENCIMENTOS E VANTAGENS FIXAS - PESSOAL CIVIL	0.01.00	20.000,00			
3.1.90.13	OBRIGAÇÕES PATRONAIS	0.01.00	10.000,00			
3.1.91.00	APLICAÇÕES DIRETAS- INTRA-ORÇAMENTÁRIAS	0.000.000		10.000,00		
3.1.91.13	OBRIGAÇÕES PATRONAIS	0.01.00	10.000,00			
3.3.00.00	OUTRAS DESPESAS CORRENTES	0.000.000			42.000,00	
3.3.90.00	APLICAÇÕES DIRETAS	0.000.000		42.000,00		
3.3.90.14	DIÁRIAS - CIVIL	0.01.00	5.000,00			
3.3.90.30	MATERIAL DE CONSUMO	0.01.00	20.000,00			
3.3.90.32	MATERIAL, BEM OU SERVIÇO PARA DISTRIBUIÇÃO GRATUITA	0.01.00	1.000,00			
3.3.90.36	OUTROS SERVIÇOS DE TERCEIROS - PESSOA FÍSICA	0.01.00	5.000,00			
3.3.90.39	OUTROS SERVIÇOS DE TERCEIROS - PESSOA JURÍDICA	0.01.00	10.000,00			
3.3.90.92	DESPESAS DE EXERCÍCIOS ANTERIORES	0.01.00	1.000,00			
4.0.00.00	DESPESAS DE CAPITAL	0.000.000				5.000,00
4.4.00.00	INVESTIMENTOS	0.000.000			5.000,00	
4.4.90.00	APLICAÇÕES DIRETAS	0.000.000		5.000,00		
4.4.90.52	EQUIPAMENTOS E MATERIAL PERMANENTE	0.01.00	5.000,00			
TOTAL						107.000,00



NATUREZA DA DESPESA POR ORGÃO

PODER ORGÃO	02 PODER EXECUTIVO 07 Secretaria do Trabalho e Assistência Social					
Código	Especificação	F.R.	Elemento	Modalidade	Grupo	Categoria Econômica
3.0.00.00	DESPESAS CORRENTES	0.000.000				740.000,00
3.1.00.00	PESSOAL E ENCARGOS SOCIAIS	0.000.000			285.000,00	
3.1.90.00	APLICAÇÕES DIRETAS	0.000.000		275.000,00		
3.1.90.04	CONTRATAÇÃO POR TEMPO DETERMINADO	0.01.00	50.000,00			
3.1.90.11	VENCIMENTOS E VANTAGENS FIXAS - PESSOAL CIVIL	0.01.00	195.000,00			
3.1.90.13	OBRIGAÇÕES PATRONAIS	0.01.00	30.000,00			
3.1.91.00	APLICAÇÕES DIRETAS- INTRA-ORÇAMENTÁRIAS	0.000.000		10.000,00		
3.1.91.13	OBRIGAÇÕES PATRONAIS	0.01.00	10.000,00			
3.3.00.00	OUTRAS DESPESAS CORRENTES	0.000.000			455.000,00	
3.3.50.00	TRANSFERÊNCIAS A INSTITUIÇÕES PRIVADAS SEM FINS LUCRATIVAS	0.000.000		10.000,00		
3.3.50.43	SUBVENÇÕES SOCIAIS	0.01.00	10.000,00			
3.3.90.00	APLICAÇÕES DIRETAS	0.000.000		445.000,00		
3.3.90.14	DIÁRIAS - CIVIL	0.01.00	15.000,00			
3.3.90.30	MATERIAL DE CONSUMO	0.01.00	58.000,00			
3.3.90.32	MATERIAL, BEM OU SERVIÇO PARA DISTRIBUIÇÃO GRATUITA	0.01.00	135.000,00			
3.3.90.33	PASSAGENS E DESPESAS COM LOCOMOÇÃO	0.01.00	12.000,00			
3.3.90.36	OUTROS SERVIÇOS DE TERCEIROS - PESSOA FÍSICA	0.01.00	62.000,00			
3.3.90.39	OUTROS SERVIÇOS DE TERCEIROS - PESSOA JURÍDICA	0.01.00	133.000,00			
3.3.90.47	OBRIGAÇÕES TRIBUTÁRIAS E CONTRIBUTIVAS	0.01.00	5.000,00			
3.3.90.48	OUTROS AUXÍLIOS FINANCEIROS A PESSOA FÍSICA	0.01.00	20.000,00			
3.3.90.92	DESPESAS DE EXERCÍCIOS ANTERIORES	0.01.00	5.000,00			
4.0.00.00	DESPESAS DE CAPITAL	0.000.000				20.000,00
4.4.00.00	INVESTIMENTOS	0.000.000			20.000,00	
4.90.00	APLICAÇÕES DIRETAS	0.000.000		20.000,00		
4.4.90.52	EQUIPAMENTOS E MATERIAL PERMANENTE	0.01.00	20.000,00			
TOTAL						760.000,00



NATUREZA DA DESPESA POR ORGÃO

PODER ORGÃO	02 PODER EXECUTIVO 08 Secretaria de Infra-Estrutura					
Código	Especificação	F.R.	Elemento	Modalidade	Grupo	Categoria Económica
3.0.00.00	DESPESAS CORRENTES	0.000.000				1.680.000,00
3.1.00.00	PESSOAL E ENCARGOS SOCIAIS	0.000.000			910.000,00	
3.1.90.00	APLICAÇÕES DIRETAS	0.000.000		910.000,00		
3.1.90.04	CONTRATAÇÃO POR TEMPO DETERMINADO	0.01.13	610.000,00			
3.1.90.11	VENCIMENTOS E VANTAGENS FIXAS - PESSOAL CIVIL	0.01.13	300.000,00			
3.3.00.00	OUTRAS DESPESAS CORRENTES	0.000.000			770.000,00	
3.3.90.00	APLICAÇÕES DIRETAS	0.000.000		770.000,00		
3.3.90.14	DIÁRIAS - CIVIL	0.01.13	15.000,00			
3.3.90.30	MATERIAL DE CONSUMO	0.01.13	210.000,00			
3.3.90.36	OUTROS SERVIÇOS DE TERCEIROS - PESSOA FÍSICA	0.01.13	55.000,00			
3.3.90.39	OUTROS SERVIÇOS DE TERCEIROS - PESSOA JURÍDICA	0.01.13	490.000,00			
4.0.00.00	DESPESAS DE CAPITAL	0.000.000				3.060.000,00
4.4.00.00	INVESTIMENTOS	0.000.000			3.040.000,00	
4.4.90.00	APLICAÇÕES DIRETAS	0.000.000		3.040.000,00		
4.4.90.51	OBRAS E INSTALAÇÕES	0.01.13	340.000,00			
4.4.90.51	OBRAS E INSTALAÇÕES	0.05.28	2.200.000,00			
4.4.90.51	OBRAS E INSTALAÇÕES	0.05.30	400.000,00			
4.4.90.52	EQUIPAMENTOS E MATERIAL PERMANENTE	0.01.13	50.000,00			
4.4.90.52	EQUIPAMENTOS E MATERIAL PERMANENTE	0.05.28	50.000,00			
4.5.00.00	INVERSÕES FINANCEIRAS	0.000.000			20.000,00	
4.5.90.00	APLICAÇÕES DIRETAS	0.000.000		20.000,00		
4.5.90.61	AQUISIÇÃO DE IMÓVEIS	0.01.13	20.000,00			
TOTAL						4.740.000,00



NATUREZA DA DESPESA POR ORGÃO

PODER ORGÃO	02 PODER EXECUTIVO 09 Secretaria de Agricultura, Indústria e Comércio					
Código	Especificação	F.R.	Elemento	Modalidade	Grupo	Categoria Econômica
3.0.00.00	DESPESAS CORRENTES	0.000.000				710.000,00
3.1.00.00	PESSOAL E ENCARGOS SOCIAIS	0.000.000			320.000,00	
3.1.90.00	APLICAÇÕES DIRETAS	0.000.000		320.000,00		
3.1.90.11	VENCIMENTOS E VANTAGENS FIXAS - PESSOAL CIVIL	0.01.13	320.000,00			
3.3.00.00	OUTRAS DESPESAS CORRENTES	0.000.000			390.000,00	
3.3.90.00	APLICAÇÕES DIRETAS	0.000.000		390.000,00		
3.3.90.14	DIÁRIAS - CIVIL	0.01.13	10.000,00			
3.3.90.30	MATERIAL DE CONSUMO	0.01.13	185.000,00			
3.3.90.32	MATERIAL, BEM OU SERVIÇO PARA DISTRIBUIÇÃO GRATUITA	0.01.13	15.000,00			
3.3.90.36	OUTROS SERVIÇOS DE TERCEIROS - PESSOA FÍSICA	0.01.13	40.000,00			
3.3.90.39	OUTROS SERVIÇOS DE TERCEIROS - PESSOA JURÍDICA	0.01.13	140.000,00			
4.0.00.00	DESPESAS DE CAPITAL	0.000.000				210.000,00
4.4.00.00	INVESTIMENTOS	0.000.000			210.000,00	
4.4.90.00	APLICAÇÕES DIRETAS	0.000.000		210.000,00		
4.4.90.51	OBRAS E INSTALAÇÕES	0.01.13	10.000,00			
4.4.90.51	OBRAS E INSTALAÇÕES	0.02.28	100.000,00			
4.4.90.52	EQUIPAMENTOS E MATERIAL PERMANENTE	0.01.13	20.000,00			
4.4.90.52	EQUIPAMENTOS E MATERIAL PERMANENTE	0.02.30	80.000,00			
TOTAL						920.000,00



NATUREZA DA DESPESA POR ORGÃO

PODER ORGÃO	02 PODER EXECUTIVO 10 Secretaria de Governo					
Código	Especificação	F.R.	Elemento	Modalidade	Grupo	Categoria Econômica
3.0.00.00	DESPESAS CORRENTES	0.000.000				145.000,00
3.1.00.00	PESSOAL E ENCARGOS SOCIAIS	0.000.000			100.000,00	
3.1.90.00	APLICAÇÕES DIRETAS	0.000.000		100.000,00		
3.1.90.11	VENCIMENTOS E VANTAGENS FIXAS - PESSOAL CIVIL	0.01.13	100.000,00			
3.3.00.00	OUTRAS DESPESAS CORRENTES	0.000.000			45.000,00	
3.3.90.00	APLICAÇÕES DIRETAS	0.000.000		45.000,00		
3.3.90.14	DIÁRIAS - CIVIL	0.01.13	5.000,00			
3.3.90.30	MATERIAL DE CONSUMO	0.01.13	10.000,00			
3.3.90.36	OUTROS SERVIÇOS DE TERCEIROS - PESSOA FÍSICA	0.01.13	10.000,00			
3.3.90.39	OUTROS SERVIÇOS DE TERCEIROS - PESSOA JURÍDICA	0.01.13	20.000,00			
4.0.00.00	DESPESAS DE CAPITAL	0.000.000				10.000,00
4.4.00.00	INVESTIMENTOS	0.000.000			10.000,00	
4.4.90.00	APLICAÇÕES DIRETAS	0.000.000		10.000,00		
4.4.90.52	EQUIPAMENTOS E MATERIAL PERMANENTE	0.01.13	10.000,00			
TOTAL						155.000,00



NATUREZA DA DESPESA POR ORGÃO

LeiData

PODER ORGÃO	02 PODER EXECUTIVO 11 Secretaria Extraordinária de Articulação e Projetos Especial					
Código	Especificação	F.R.	Elemento	Modalidade	Grupo	Categoria Econômica
3.0.00.00	DESPESAS CORRENTES	0.000.000				100.000,00
3.1.00.00	PESSOAL E ENCARGOS SOCIAIS	0.000.000			45.000,00	
3.1.90.00	APLICAÇÕES DIRETAS	0.000.000		45.000,00		
3.1.90.11	VENCIMENTOS E VANTAGENS FIXAS - PESSOAL CIVIL	0.01.13	45.000,00			
3.3.00.00	OUTRAS DESPESAS CORRENTES	0.000.000			55.000,00	
3.3.90.00	APLICAÇÕES DIRETAS	0.000.000		55.000,00		
3.3.90.14	DIÁRIAS - CIVIL	0.01.13	10.000,00			
3.3.90.30	MATERIAL DE CONSUMO	0.01.13	15.000,00			
3.3.90.35	SERVIÇOS DE CONSULTORIA	0.01.13	5.000,00			
3.3.90.36	OUTROS SERVIÇOS DE TERCEIROS - PESSOA FÍSICA	0.01.13	7.000,00			
3.3.90.39	OUTROS SERVIÇOS DE TERCEIROS - PESSOA JURÍDICA	0.01.13	18.000,00			
4.0.00.00	DESPESAS DE CAPITAL	0.000.000				10.000,00
4.4.00.00	INVESTIMENTOS	0.000.000			10.000,00	
4.4.90.00	APLICAÇÕES DIRETAS	0.000.000		10.000,00		
4.4.90.52	EQUIPAMENTOS E MATERIAL PERMANENTE	0.01.13	10.000,00			
TOTAL						110.000,00



NATUREZA DA DESPESA POR ORGÃO

PODER ORGÃO	02 PODER EXECUTIVO 13 Fundo Municipal de Saúde					
Código	Especificação	F.R.	Elemento	Modalidade	Grupo	Categoria Econômica
3.0.00.00	DESPESAS CORRENTES	0.000.000				6.518.000,00
3.1.00.00	PESSOAL E ENCARGOS SOCIAIS	0.000.000			5.280.000,00	
3.1.90.00	APLICAÇÕES DIRETAS	0.000.000		5.060.000,00		
3.1.90.04	CONTRATAÇÃO POR TEMPO DETERMINADO	0.01.00	1.593.000,00			
3.1.90.04	CONTRATAÇÃO POR TEMPO DETERMINADO	0.05.09	757.000,00			
3.1.90.11	VENCIMENTOS E VANTAGENS FIXAS - PESSOAL CIVIL	0.01.00	745.000,00			
3.1.90.11	VENCIMENTOS E VANTAGENS FIXAS - PESSOAL CIVIL	0.01.09	240.000,00			
3.1.90.11	VENCIMENTOS E VANTAGENS FIXAS - PESSOAL CIVIL	0.05.09	1.205.000,00			
3.1.90.13	OBRIGAÇÕES PATRONAIS	0.01.00	520.000,00			
3.1.91.00	APLICAÇÕES DIRETAS- INTRA-ORÇAMENTÁRIAS	0.000.000		220.000,00		
3.1.91.13	OBRIGAÇÕES PATRONAIS	0.01.00	220.000,00			
3.3.00.00	OUTRAS DESPESAS CORRENTES	0.000.000			1.238.000,00	
3.3.90.00	APLICAÇÕES DIRETAS	0.000.000		1.238.000,00		
3.3.90.14	DIÁRIAS - CIVIL	0.01.00	25.000,00			
3.3.90.14	DIÁRIAS - CIVIL	0.05.09	17.000,00			
3.3.90.30	MATERIAL DE CONSUMO	0.01.00	214.000,00			
3.3.90.30	MATERIAL DE CONSUMO	0.05.09	431.000,00			
3.3.90.32	MATERIAL, BEM OU SERVIÇO PARA DISTRIBUIÇÃO GRATUIT	0.01.00	3.000,00			
3.3.90.32	MATERIAL, BEM OU SERVIÇO PARA DISTRIBUIÇÃO GRATUIT	0.05.09	1.000,00			
3.3.90.36	OUTROS SERVIÇOS DE TERCEIROS - PESSOA FÍSICA	0.01.00	81.000,00			
3.3.90.36	OUTROS SERVIÇOS DE TERCEIROS - PESSOA FÍSICA	0.05.09	93.000,00			
3.3.90.39	OUTROS SERVIÇOS DE TERCEIROS - PESSOA JURÍDICA	0.01.00	170.000,00			
3.3.90.39	OUTROS SERVIÇOS DE TERCEIROS - PESSOA JURÍDICA	0.05.09	142.000,00			
3.3.90.48	OUTROS AUXÍLIOS FINANCEIROS A PESSOA FÍSICA	0.01.00	5.000,00			
3.3.90.48	OUTROS AUXÍLIOS FINANCEIROS A PESSOA FÍSICA	0.05.09	55.000,00			
3.3.90.92	DESPESAS DE EXERCÍCIOS ANTERIORES	0.01.00	1.000,00			
4.0.00.00	DESPESAS DE CAPITAL	0.000.000				1.820.000,00
4.4.00.00	INVESTIMENTOS	0.000.000			1.820.000,00	
4.4.90.00	APLICAÇÕES DIRETAS	0.000.000		1.820.000,00		
4.4.90.51	OBRAS E INSTALAÇÕES	0.01.00	30.000,00			
4.4.90.51	OBRAS E INSTALAÇÕES	0.05.09	450.000,00			
4.4.90.51	OBRAS E INSTALAÇÕES	0.05.27	550.000,00			
4.4.90.52	EQUIPAMENTOS E MATERIAL PERMANENTE	0.01.27	100.000,00			
4.4.90.52	EQUIPAMENTOS E MATERIAL PERMANENTE	0.05.09	420.000,00			
4.4.90.52	EQUIPAMENTOS E MATERIAL PERMANENTE	0.05.27	250.000,00			
4.4.90.61	AQUISIÇÃO DE IMÓVEIS	0.01.00	20.000,00			
TOTAL						8.338.000,00



NATUREZA DA DESPESA POR ORGÃO

PODER ORGÃO	02 PODER EXECUTIVO 14 Fundo Municipal de Assistência Social					
Código	Especificação	F.R.	Elemento	Modalidade	Grupo	Categoria Econômica
3.0.00.00	DESPESAS CORRENTES	0.000.000				987.000,00
3.1.00.00	PESSOAL E ENCARGOS SOCIAIS	0.000.000			193.000,00	
3.1.90.00	APLICAÇÕES DIRETAS	0.000.000		193.000,00		
3.1.90.04	CONTRATAÇÃO POR TEMPO DETERMINADO	0.01.00	87.000,00			
3.1.90.04	CONTRATAÇÃO POR TEMPO DETERMINADO	0.05.01	10.000,00			
3.1.90.04	CONTRATAÇÃO POR TEMPO DETERMINADO	0.05.16	70.000,00			
3.1.90.11	VENCIMENTOS E VANTAGENS FIXAS - PESSOAL CIVIL	0.01.00	6.000,00			
3.1.90.11	VENCIMENTOS E VANTAGENS FIXAS - PESSOAL CIVIL	0.05.16	20.000,00			
3.3.00.00	OUTRAS DESPESAS CORRENTES	0.000.000			794.000,00	
3.3.90.00	APLICAÇÕES DIRETAS	0.000.000		794.000,00		
3.3.90.30	MATERIAL DE CONSUMO	0.01.00	101.000,00			
3.3.90.30	MATERIAL DE CONSUMO	0.05.01	50.000,00			
3.3.90.30	MATERIAL DE CONSUMO	0.05.16	115.000,00			
3.3.90.32	MATERIAL, BEM OU SERVIÇO PARA DISTRIBUIÇÃO GRATUIT	0.01.00	28.000,00			
3.3.90.32	MATERIAL, BEM OU SERVIÇO PARA DISTRIBUIÇÃO GRATUIT	0.05.01	10.000,00			
3.3.90.32	MATERIAL, BEM OU SERVIÇO PARA DISTRIBUIÇÃO GRATUIT	0.05.16	23.000,00			
3.3.90.36	OUTROS SERVIÇOS DE TERCEIROS - PESSOA FÍSICA	0.01.00	127.000,00			
3.3.90.36	OUTROS SERVIÇOS DE TERCEIROS - PESSOA FÍSICA	0.05.16	122.000,00			
3.3.90.39	OUTROS SERVIÇOS DE TERCEIROS - PESSOA JURÍDICA	0.01.00	128.000,00			
3.3.90.39	OUTROS SERVIÇOS DE TERCEIROS - PESSOA JURÍDICA	0.05.16	90.000,00			
4.0.00.00	DESPESAS DE CAPITAL	0.000.000				285.000,00
4.4.00.00	INVESTIMENTOS	0.000.000			285.000,00	
4.4.90.00	APLICAÇÕES DIRETAS	0.000.000		285.000,00		
4.4.90.51	OBRAS E INSTALAÇÕES	0.01.00	30.000,00			
4.4.90.51	OBRAS E INSTALAÇÕES	0.05.28	120.000,00			
4.4.90.52	EQUIPAMENTOS E MATERIAL PERMANENTE	0.01.00	15.000,00			
4.4.90.52	EQUIPAMENTOS E MATERIAL PERMANENTE	0.05.16	20.000,00			
4.4.90.52	EQUIPAMENTOS E MATERIAL PERMANENTE	0.05.28	80.000,00			
4.4.90.61	AQUISIÇÃO DE IMÓVEIS	0.01.00	20.000,00			
TOTAL						1.272.000,00



NATUREZA DA DESPESA POR ORGÃO

Código	Especificação	F.R.	Elemento	Modalidade	Grupo	Categoria Económica
PODER ORGÃO	02 PODER EXECUTIVO 15 Fundo Mun. de Direito da Criança e do Adolescente					
3.0.00.00	DESPESAS CORRENTES	0.000.000				65.000,00
3.1.00.00	PESSOAL E ENCARGOS SOCIAIS	0.000.000			20.000,00	
3.1.90.00	APLICAÇÕES DIRETAS	0.000.000		20.000,00		
3.1.90.11	VENCIMENTOS E VANTAGENS FIXAS - PESSOAL CIVIL	0.01.00	20.000,00			
3.3.00.00	OUTRAS DESPESAS CORRENTES	0.000.000			45.000,00	
3.3.90.00	APLICAÇÕES DIRETAS	0.000.000		45.000,00		
3.3.90.14	DIÁRIAS - CIVIL	0.01.00	5.000,00			
3.3.90.30	MATERIAL DE CONSUMO	0.01.00	10.000,00			
3.3.90.36	OUTROS SERVIÇOS DE TERCEIROS - PESSOA FÍSICA	0.01.00	10.000,00			
3.3.90.39	OUTROS SERVIÇOS DE TERCEIROS - PESSOA JURÍDICA	0.01.00	10.000,00			
3.3.90.48	OUTROS AUXÍLIOS FINANCEIROS A PESSOA FÍSICA	0.01.00	10.000,00			
4.0.00.00	DESPESAS DE CAPITAL	0.000.000				13.000,00
4.4.00.00	INVESTIMENTOS	0.000.000			13.000,00	
4.4.90.00	APLICAÇÕES DIRETAS	0.000.000		13.000,00		
4.4.90.52	EQUIPAMENTOS E MATERIAL PERMANENTE	0.01.00	13.000,00			
TOTAL						78.000,00



NATUREZA DA DESPESA POR ORGÃO

PODER ORGÃO	02 PODER EXECUTIVO 16 CUMARUPREV - Fundo Financeiro					
Código	Especificação	F.R.	Elemento	Modalidade	Grupo	Categoria Econômica
3.0.00.00	DESPESAS CORRENTES	0.000.000				6.536.000,00
3.1.00.00	PESSOAL E ENCARGOS SOCIAIS	0.000.000			6.337.000,00	
3.1.90.00	APLICAÇÕES DIRETAS	0.000.000		6.337.000,00		
3.1.90.01	APOSENTADORIAS, RESERVA REMUNERADA E REFORMAS	0.01.12	5.800.000,00			
3.1.90.03	PENSÕES	0.01.12	485.000,00			
3.1.90.11	VENCIMENTOS E VANTAGENS FIXAS - PESSOAL CIVIL	0.01.12	45.000,00			
3.1.90.13	OBRIGAÇÕES PATRONAIS	0.01.12	7.000,00			
3.3.00.00	OUTRAS DESPESAS CORRENTES	0.000.000			199.000,00	
3.3.90.00	APLICAÇÕES DIRETAS	0.000.000		199.000,00		
3.3.90.08	OUTROS BENEFÍCIOS ASSISTENCIAIS DO SERVIDOR E DO M	0.01.12	25.000,00			
3.3.90.14	DIÁRIAS - CIVIL	0.01.12	10.000,00			
3.3.90.30	MATERIAL DE CONSUMO	0.01.12	3.000,00			
3.3.90.33	PASSAGENS E DESPESAS COM LOCOMOÇÃO	0.01.12	5.000,00			
3.3.90.35	SERVIÇOS DE CONSULTORIA	0.01.12	95.000,00			
3.3.90.36	OUTROS SERVIÇOS DE TERCEIROS - PESSOA FÍSICA	0.01.12	10.000,00			
3.3.90.39	OUTROS SERVIÇOS DE TERCEIROS - PESSOA JURÍDICA	0.01.12	45.000,00			
3.3.90.92	DESPESAS DE EXERCÍCIOS ANTERIORES	0.01.12	5.000,00			
3.3.90.93	INDENIZAÇÕES E RESTITUIÇÕES	0.01.12	1.000,00			
4.0.00.00	DESPESAS DE CAPITAL	0.000.000				15.000,00
4.4.00.00	INVESTIMENTOS	0.000.000			15.000,00	
4.4.90.00	APLICAÇÕES DIRETAS	0.000.000		15.000,00		
4.4.90.51	OBRAS E INSTALAÇÕES	0.01.12	10.000,00			
4.4.90.52	EQUIPAMENTOS E MATERIAL PERMANENTE	0.01.12	5.000,00			
TOTAL						6.551.000,00



NATUREZA DA DESPESA POR ORGÃO

Código	Especificação	F.R.	Elemento	Modalidade	Grupo	Categoria Econômica
PODER ORGÃO	02 PODER EXECUTIVO 17 CUMARUPREV - Fundo Previdenciário					
3.0.00.00	DESPESAS CORRENTES	0.000.000				311.000,00
3.1.00.00	PESSOAL E ENCARGOS SOCIAIS	0.000.000			230.000,00	
3.1.90.00	APLICAÇÕES DIRETAS	0.000.000		230.000,00		
3.1.90.01	APOSENTADORIAS, RESERVA REMUNERADA E REFORMAS	0.01.12	80.000,00			
3.1.90.03	PENSÕES	0.01.12	80.000,00			
3.1.90.05	OUTROS BENEFÍCIOS PREVIDENCIÁRIOS	0.01.12	70.000,00			
3.3.00.00	OUTRAS DESPESAS CORRENTES	0.000.000			81.000,00	
3.3.90.00	APLICAÇÕES DIRETAS	0.000.000		81.000,00		
3.3.90.08	OUTROS BENEFÍCIOS ASSISTENCIAIS DO SERVIDOR E DO A	0.01.12	80.000,00			
3.3.90.93	INDENIZAÇÕES E RESTITUIÇÕES	0.01.12	1.000,00			
TOTAL						311.000,00
TOTAL GERAL						45.000.000,00



PROGRAMA DE TRABALHO
(Inc.II, § 2º, Art.2º)

Lei: 960, Data: 31/10/2016

01 PODER LEGISLATIVO

01 Câmara Municipal de Cumaru

Código	Especificação	Operação Especial	Projetos	Atividades	Total
01	Legislativa		30.000,00	1.972.000,00	2.002.000,00
01	031 Ação Legislativa		30.000,00	1.972.000,00	2.002.000,00
01	031 0101 Gestão Administrativa da Câmara Municipal		30.000,00	1.972.000,00	2.002.000,00
01.031.0101.1001.0000	Construção, Reforma e/ou Ampliação do Prédio da Câmara		30.000,00		30.000,00
01.031.0101.2001.0000	Manutenção das Atividades Legislativas			950.000,00	950.000,00
01.031.0101.2002.0000	Manutenção das Atividades da Câmara			620.000,00	620.000,00
01.031.0101.2004.0000	Manutenção do Controle Interno			102.000,00	102.000,00
01.031.0101.2005.0000	Despesas com Obrigações Patronais			300.000,00	300.000,00
28	Encargos Especiais	98.000,00			98.000,00
28	846 Outros Encargos Especiais	98.000,00			98.000,00
28	846 0003 Encargos Especiais	98.000,00			98.000,00
28.846.0003.0001.0000	Amortização da Dívida	10.000,00			10.000,00
28.846.0003.0002.0000	Pagamento de Precatórios	10.000,00			10.000,00
28.846.0003.0004.0000	Indenizações e Restituições Diversas	78.000,00			78.000,00
TOTAL		98.000,00	30.000,00	1.972.000,00	2.100.000,00



PREFEITURA DE CUMARU
CENTRO - CNPJ:11097391/0001-20

Orçamento Programa - Exercício de 2018
Anexo 06
Página 2

PROGRAMA DE TRABALHO
(Inc.II, § 2º, Art.2º)

Lei: 960, Data: 31/10/2016

02 PODER EXECUTIVO

01 Gabinete da Prefeita

Código	Especificação	Operação Especial	Projetos	Atividades	Total
04	Administração			475.000,00	475.000,00
04	122 Administração Geral			475.000,00	475.000,00
04	122 0210 Administração Geral			475.000,00	475.000,00
04.122.0210.2201.0000	Gestão Técnica e Administrativa do Gabinete da Prefeita			475.000,00	475.000,00
04	124 Controle Interno			98.000,00	98.000,00
04	124 0320 Controle Interno			98.000,00	98.000,00
04.124.0320.2202.0000	Manutenção do Controle Interno			98.000,00	98.000,00
TOTAL		0,00	0,00	573.000,00	573.000,00



PREFEITURA DE CUMARU
CENTRO - CNPJ:11097391/0001-20

Orçamento Programa - Exercício de 2018
Anexo 06
Página 3

PROGRAMA DE TRABALHO
(Inc.II, § 2º, Art.2º)

Lei: 960, Data: 31/10/2016

02 PODER EXECUTIVO

02 Secretaria de Assuntos Jurídicos

Código	Especificação	Operação Especial	Projetos	Atividades	Total
04	Administração			170.000,00	170.000,00
04	122 Administração Geral			170.000,00	170.000,00
04	122 0210 Administração Geral			170.000,00	170.000,00
04.122.0210.2203.0000	Gestão Técnica e Administrativa da Sec. de Assuntos Jurídicos			150.000,00	150.000,00
04.122.0210.2204.0000	Divulgação dos Atos Oficiais			20.000,00	20.000,00
TOTAL		0,00	0,00	170.000,00	170.000,00

**PREFEITURA DE CUMARU**

CENTRO - CNPJ:11097391/0001-20

Orçamento Programa - Exercício de 2018

Anexo 06

Página 4

Lei: 960, Data: 31/10/2016

PROGRAMA DE TRABALHO

(Inc.II, § 2º, Art.2º)

02 PODER EXECUTIVO**03 Secretaria de Administração e Finanças**

Código	Especificação	Operação Especial	Projetos	Atividades	Total
04	Administração			685.000,00	685.000,00
04	122	Administração Geral		685.000,00	685.000,00
04	122	0210	Administração Geral	685.000,00	685.000,00
04.122.0210.2205.0000	Gestão Técnica e Administrativa da Sec.de Administração e Finanças			665.000,00	665.000,00
04.122.0210.2207.0000	Manutenção dos Serviços do Patrimônio Público			20.000,00	20.000,00
04	123	Administração Financeira		300.000,00	300.000,00
04	123	0210	Administração Geral	100.000,00	100.000,00
04.123.0210.2304.0000	Taxas Bancárias, Seguros e Encargos Diversos			100.000,00	100.000,00
04	123	0400	Planejamento e Orçamentação	200.000,00	200.000,00
04.123.0400.2210.0000	Manutenção dos Serviços de Contabilidade			200.000,00	200.000,00
04	128	Formação de Recursos Humanos		35.000,00	35.000,00
04	128	2170	Treinamento de Recursos Humanos	35.000,00	35.000,00
04.128.2170.2303.0000	Capacitação, Qualificação e Treinamento de Servidores da Administração Municipal			35.000,00	35.000,00
09	Previdência Social			1.240.000,00	1.240.000,00
09	271	Previdência Básica		1.240.000,00	1.240.000,00
09	271	4920	Previdência Social a Segurados	940.000,00	940.000,00
09.271.4920.2306.0000	Obrigações Patronais			940.000,00	940.000,00
09	271	5120	Pasep	300.000,00	300.000,00
09.271.5120.2305.0000	Desp. Pagamentos de Obrigações Tributárias e Contribuições Sociais - PASEP e INSS PRESTADOR			300.000,00	300.000,00
28	Encargos Especiais	450.000,00			450.000,00
28	846	Outros Encargos Especiais			450.000,00
28	846	0003	Encargos Especiais		450.000,00
28.846.0003.0001.0000	Amortização da Dívida			380.000,00	380.000,00
28.846.0003.0003.0000	Pagamento de Precatórios e Sentenças Judiciais			50.000,00	50.000,00
28.846.0003.0004.0000	Indenizações e Restituições Diversas			20.000,00	20.000,00
99	Reserva de Contingência			400.000,00	400.000,00
99	999	Reserva de Contingência		400.000,00	400.000,00
99	999	0400	Planejamento e Orçamentação	400.000,00	400.000,00
99.999.0400.2211.0000	Reserva de Contingência			400.000,00	400.000,00
TOTAL		450.000,00	0,00	2.660.000,00	3.110.000,00



PROGRAMA DE TRABALHO
(Inc.II, § 2º, Art.2º)

Lei: 960, Data: 31/10/2016

02 PODER EXECUTIVO
04 SECRETARIA DE EDUCAÇÃO

Código	Especificação	Operação Especial	Projetos	Atividades	Total	
12	Educação			380.000,00	380.000,00	
12	306	Alimentação e Nutrição		380.000,00	380.000,00	
12	306	4270	Alimentação e Nutrição	380.000,00	380.000,00	
12.306.4270.2227.0000	Programa de Alimentação Escolar			380.000,00	380.000,00	
12	361	Ensino Fundamental	1.000.000,00	11.494.000,00	12.494.000,00	
12	361	2170	Treinamento de Recursos Humanos	15.000,00	15.000,00	
12.361.2170.2218.0000	Manutenção de Formação Continuada e Qualificação Profissional			15.000,00	15.000,00	
12	361	4958	Gestão da Política de Educação	389.000,00	389.000,00	
12.361.4958.2308.0000	Manutenção das Atividades da Secretaria de Educação			389.000,00	389.000,00	
12	361	4959	Dinheiro Direto na Escola (PDDE)	70.000,00	70.000,00	
12.361.4959.2309.0000	Manutenção do Programa Dinheiro Direto da Escola			70.000,00	70.000,00	
12	361	4962	Manutenção e Desenvolvimento do Ensino Fundamental	300.000,00	10.480.000,00	10.780.000,00
12.361.4962.1105.0000	Const., Amp. e Reforma de Unidades Escolares e Quadras Esportivas		300.000,00		300.000,00	
12.361.4962.2214.0000	Manutenção do Ensino Fundamental			1.505.000,00	1.505.000,00	
12.361.4962.2223.0000	Manutenção do Transporte Escolar			595.000,00	595.000,00	
12.361.4962.2259.0000	Manutenção do Ensino Fundamental 60%			4.645.000,00	4.645.000,00	
12.361.4962.2260.0000	Manutenção do Ensino Fundamental 40%			3.035.000,00	3.035.000,00	
12.361.4962.2314.0000	Manutenção das Atividades do Programa Salário Educação			700.000,00	700.000,00	
12	361	4966	Expansão e Melhoria da Rede Física de Ensino		700.000,00	700.000,00
12.361.4966.1105.0000	Const., Amp. e Reforma de Unidades Escolares e Quadras Esportivas		700.000,00		700.000,00	
12	361	4967	Transporte Escolar	540.000,00	540.000,00	540.000,00
12.361.4967.2263.0000	Manutenção do Transporte			540.000,00	540.000,00	
12	364	Ensino Superior		10.000,00	10.000,00	
12	364	4958	Gestão da Política de Educação	10.000,00	10.000,00	
12.364.4958.2219.0000	Concessão de Bolsas de Estudos			10.000,00	10.000,00	
12	365	Educação Infantil	600.000,00	797.000,00	1.397.000,00	
12	365	4963	Desenvolvimento da Educação Infantil	540.000,00	540.000,00	
12.365.4963.2261.0000	Manutenção do Ensino Infantil 60%			230.000,00	230.000,00	
12.365.4963.2311.0000	Manutenção do Ensino Infantil 40%			310.000,00	310.000,00	
12	365	4970	Desenvolvimento da Educação Infantil	600.000,00	257.000,00	857.000,00
12.365.4970.1168.0000	Construção, Reforma e/ou Ampliação de Creches		600.000,00		600.000,00	
12.365.4970.2220.0000	Manutenção da Educação Infantil			257.000,00	257.000,00	
12	366	Educação de Jovens e Adultos		220.000,00	220.000,00	
12	366	4964	Brasil Alfabetizado e Educado de Jovens e Adulto	220.000,00	220.000,00	
12.366.4964.2221.0000	Manutenção da Educação de Jovens e Adultos			80.000,00	80.000,00	
12.366.4964.2262.0000	Alfabetização de Jovens e Adultos 60%			80.000,00	80.000,00	
12.366.4964.2310.0000	Alfabetização de Jovens e Adulto 40%			60.000,00	60.000,00	
12	367	Educação Especial		15.000,00	15.000,00	
12	367	4961	Educação Especial	15.000,00	15.000,00	
12.367.4961.2222.0000	Manutenção da Educação Especial			15.000,00	15.000,00	



PREFEITURA DE CUMARU
CENTRO - CNPJ:11097391/0001-20

Orçamento Programa - Exercício de 2018
Anexo 06
Página 6
Lei: 960, Data: 31/10/2016

PROGRAMA DE TRABALHO
(Inc.II, § 2º, Art.2º)

02 PODER EXECUTIVO

04 SECRETARIA DE EDUCAÇÃO

Código	Especificação	Operação Especial	Projetos	Atividades	Total
	TOTAL	0,00	1.600.000,00	12.916.000,00	14.516.000,00



PREFEITURA DE CUMARU
CENTRO - CNPJ:11097391/0001-20

Orçamento Programa - Exercício de 2018
Anexo 06
Página 7

PROGRAMA DE TRABALHO
(Inc.II, § 2º, Art.2º)

Lei: 960, Data: 31/10/2016

02 PODER EXECUTIVO
05 SECRETARIA DE CULTURA, TURISMO E ESPORTE

Código	Especificação	Operação Especial	Projetos	Atividades	T o t a l
13	Cultura			909.000,00	909.000,00
13	392 Difusão Cultural			909.000,00	909.000,00
13	392 0210 Administração Geral			909.000,00	909.000,00
13.392.0210.2229.0000	Gestão Técnica e Administrativa da Sec. de Cultura, Turismo e Esportes			265.000,00	265.000,00
13.392.0210.2230.0000	Manutenção da Biblioteca			25.000,00	25.000,00
13.392.0210.2232.0000	Apoio as Atividades Festivas, Culturais e Folclóricas			599.000,00	599.000,00
13.392.0210.2312.0000	Subvenções Sociais as Entidades Culturais e Esportivas			20.000,00	20.000,00
23	Comércio e Serviços			15.000,00	15.000,00
23	695 Turismo			15.000,00	15.000,00
23	695 3630 Promoção do Turismo			15.000,00	15.000,00
23.695.3630.2233.0000	Apoio ao Turismo			15.000,00	15.000,00
27	Desporto e Lazer		200.000,00		200.000,00
27	781 Transporte Aéreo		200.000,00		200.000,00
27	781 4968 Desporto e Lazer Municipal		200.000,00		200.000,00
27.781.4968.1169.0000	Execução de Obras Para Práticas de Esporte		200.000,00		200.000,00
27	812 Desporto Comunitário			45.000,00	45.000,00
27	812 2240 Desporto Amador			45.000,00	45.000,00
27.812.2240.2234.0000	Apoio ao Desporto Amador			45.000,00	45.000,00
27	813 Lazer		20.000,00		20.000,00
27	813 2240 Desporto Amador		20.000,00		20.000,00
27.813.2240.1141.0000	Construção, Ampliação e Restauração de Quadra e Campos de Esportes		20.000,00		20.000,00
TOTAL		0,00	220.000,00	969.000,00	1.189.000,00



PREFEITURA DE CUMARU
CENTRO - CNPJ:11097391/0001-20

Orçamento Programa - Exercício de 2018
Anexo 06
Página 8
Lei: 960, Data: 31/10/2016

PROGRAMA DE TRABALHO
(Inc.II, § 2º, Art.2º)

02 PODER EXECUTIVO

06 Secretaria de Saúde

Código	Especificação	Operação Especial	Projetos	Atividades	Total
10	Saúde			107.000,00	107.000,00
10	122 Administração Geral			107.000,00	107.000,00
10	122 0210 Administração Geral			107.000,00	107.000,00
10.122.0210.2236.0000	Gestão Técnica e Administrativa da Secretaria de Saúde			107.000,00	107.000,00
TOTAL		0,00	0,00	107.000,00	107.000,00

**PREFEITURA DE CUMARU**

CENTRO - CNPJ:11097391/0001-20

Orçamento Programa - Exercício de 2018

Anexo 06

Página 9

PROGRAMA DE TRABALHO

(Inc.II, § 2º, Art.2º)

Lei: 960, Data: 31/10/2016

02 PODER EXECUTIVO**07 Secretaria do Trabalho e Assistência Social**

Código	Especificação	Operação Especial	Projetos	Atividades	Total
08	Assistência Social			580.000,00	580.000,00
08	122 Administração Geral			580.000,00	580.000,00
08	122 0200 Supervisão e Coordenação Superior			12.000,00	12.000,00
08.122.0200.2238.0000	Manutenção do Conselho de Direito			12.000,00	12.000,00
08	122 0210 Administração Geral			490.000,00	490.000,00
08.122.0210.2239.0000	Gestão Técnica e Administrativa da Sec. do Trabalho e Assistência Social			490.000,00	490.000,00
08	122 4863 Assistência a Infância e à Juventude			78.000,00	78.000,00
08.122.4863.2237.0000	Manutenção do Conselho Tutelar			78.000,00	78.000,00
08	244 Assistência Comunitária			180.000,00	180.000,00
08	244 4860 Assistência Geral			180.000,00	180.000,00
08.244.4860.2240.0000	Benefícios Eventuais de Enfretamento da Pobreza			70.000,00	70.000,00
08.244.4860.2241.0000	Subvenções a Associações e Fundações			10.000,00	10.000,00
08.244.4860.2242.0000	Benefícios Eventuais de Combate a Fome			60.000,00	60.000,00
08.244.4860.2243.0000	Recuperação de Casas Populares			10.000,00	10.000,00
08.244.4860.2244.0000	Programa Cartão Cidadão			10.000,00	10.000,00
08.244.4860.2245.0000	Auxílio Funeral			20.000,00	20.000,00
TOTAL		0,00	0,00	760.000,00	760.000,00



PROGRAMA DE TRABALHO
(Inc.II, § 2º, Art.2º)

Lei: 960, Data: 31/10/2016

02 PODER EXECUTIVO

08 Secretaria de Infra-Estrutura

Código	Especificação	Operação Especial	Projetos	Atividades	T o t a l
06	Segurança Pública			50.000,00	50.000,00
06	182 Defesa Civil			50.000,00	50.000,00
06	182 1740 Defesa Civil			50.000,00	50.000,00
06.182.1740.2246.0000	Coordenação Municipal Prevenção e Defesa Civil			50.000,00	50.000,00
15	Urbanismo		1.550.000,00	1.310.000,00	2.860.000,00
15	451 Infraestrutura Urbana		1.550.000,00	1.310.000,00	2.860.000,00
15	451 0210 Administração Geral			1.310.000,00	1.310.000,00
15.451.0210.2313.0000	Manutenção das Atividades da Secretaria de Infra Estrutura			1.310.000,00	1.310.000,00
15	451 3230 Planejamento Urbano		900.000,00		900.000,00
15.451.3230.1119.0000	Pavimentação de Vias Públicas		900.000,00		900.000,00
15	451 3231 Infraestrutura Urbana		30.000,00		30.000,00
15.451.3231.1125.0000	Construção, Ampliação e Restauração de Cemitérios		30.000,00		30.000,00
15	451 3232 Ampliação do Patrimônio Público		470.000,00		470.000,00
15.451.3232.1116.0000	Construção, Ampliação e Restauração de Prédios Públicos		60.000,00		60.000,00
15.451.3232.1117.0000	Reposição de Calçamento		360.000,00		360.000,00
15.451.3232.1120.0000	Const., Amp. e Rest. de Canal. Muro de Arrimo, Encostas e P. Públicos		30.000,00		30.000,00
15.451.3232.1121.0000	Desapropriações		20.000,00		20.000,00
15	451 3251 Aterro Sanitário		30.000,00		30.000,00
15.451.3251.1122.0000	Construção de Aterro Sanitário		30.000,00		30.000,00
15	451 3270 Iluminação Pública		20.000,00		20.000,00
15.451.3270.1126.0000	Expansão e Melhoria da Iluminação Pública		20.000,00		20.000,00
15	451 4969 Distrito Industrial		100.000,00		100.000,00
15.451.4969.1170.0000	Construção, Reforma e/ou Ampliação do Distrito Industrial		100.000,00		100.000,00
15	452 Serviços Urbanos			420.000,00	420.000,00
15	452 3270 Iluminação Pública			420.000,00	420.000,00
15.452.3270.2250.0000	Manutenção da Iluminação Pública			420.000,00	420.000,00
15	813 Lazer		120.000,00		120.000,00
15	813 3231 Infraestrutura Urbana		120.000,00		120.000,00
15.813.3231.1128.0000	Construção e Restauração de Praças, Parques, Jardins e Áreas de Lazer		120.000,00		120.000,00
16	Habitação		30.000,00		30.000,00
16	482 Habitação Urbana		30.000,00		30.000,00
16	482 3160 Habitações Urbanas		30.000,00		30.000,00
16.482.3160.1129.0000	Construção e Restauração de Casas Populares		30.000,00		30.000,00
17	Saneamento		70.000,00		70.000,00
17	512 Saneamento Básico Urbano		70.000,00		70.000,00
17	512 4480 Saneamento Geral		70.000,00		70.000,00
17.512.4480.1130.0000	Construção e Restauração de Esgotos, Galerias e F. Sêpticas		30.000,00		30.000,00
17.512.4480.1131.0000	Saneamento Básico		40.000,00		40.000,00



PREFEITURA DE CUMARU

CENTRO

11097391/0001-20

Exercício: 2018

CONSOLIDAÇÃO GERAL DA DESPESA

Lei: 960, Data: 31/10/2016

DOTAÇÃO

CODIGO	ESPECIFICAÇÃO	DOTAÇÃO
100	GERAL TOTAL	3.100.000,00
001	Outros Convênios	2.600.000,00
002	RECURSO ESTADO - PM	500.000,00
110	GERAL	9.967.000,00
000	GERAL	9.967.000,00
200	EDUCAÇÃO	2.410.000,00
006	Caminho da Escola	300.000,00
021	Recursos do Salário-Educação	700.000,00
022	Recursos do PDDE	70.000,00
023	Recursos do PNAE	350.000,00
024	Recursos do PNATE	90.000,00
025	Outras Transferências do FNDE	600.000,00
026	Transferências de Convênios - Educação	300.000,00
210	EDUCAÇÃO	2.206.000,00
001	RECURSO PRÓPRIO	9.900.000,00
260	FUNDEB	9.900.000,00
000	FUNDEB	4.711.000,00
300	SAÚDE	1.770.000,00
002	Convênio Saúde	2.941.000,00
009	Recursos Transferidos pelo SUS	3.734.000,00
310	SAÚDE-GERAL	3.734.000,00
000	SAÚDE-GERAL	730.000,00
500	ASSISTÊNCIA SOCIAL	200.000,00
001	OUTROS CONVÊNIO	530.000,00
016	Recursos Transferidos pelo FNAS	1.380.000,00
510	ASSISTÊNCIA SOCIAL-GERAL	1.380.000,00
000	ASSISTÊNCIA SOCIAL-GERAL	6.862.000,00
600	REGIME PRÓPRIO DE PREVIDÊNCIA SOCIAL	4.964.000,00
001	FUNDO FINANCEIRO	311.000,00
002	FUNDO PREVIDENCIÁRIO	1.587.000,00
003	RECURSO PRÓPRIO	



PREFEITURA DE CUMARU

CENTRO

11097391/0001-20

Exercício: 2018

CONSOLIDADO GERAL DA DESPESA

Lei: 960, Data: 31/10/2016

CODIGO	ESPECIFICACAO	DOTACAO
TOTAL		45.000.000,00

[Handwritten signature]

DEMONSTRATIVO REGIONALIZADO DO EFEITO, SOBRE AS RECEITAS E DESPESAS, DECORRENTES DE ISENÇÕES, ANISTIAS, REMISSÕES, SUBSÍDIOS E BENEFÍCIOS DE NATUREZA FINANCEIRA, TRIBUTÁRIA E CREDITÍCIA

FUNDAMENTAÇÃO

Em conformidade ao disposto no art. 165, §6º da Constituição Federal, o Poder Executivo Municipal esclarece que não está previsto no Orçamento Municipal para o exercício de 2018 nenhum efeito sobre receita e despesa decorrentes de isenções, anistias, remissões, subsídios, benefícios de natureza financeira, tributária e creditícia.

Por conseguinte, não há valores a demonstrar em decorrência de isenções, anistias, remissões e subsídios e benefícios de natureza financeira, tributária e creditícia, no exercício de 2018.

Cumaru, ___ de Dezembro de 2017.



Mariana Mendes de Medeiros
Prefeita Constitucional



PREFEITURA DE CUMARU
CENTRO - CNPJ:11097391/0001-20

Orçamento Programa - Exercício de 2018
EVOLUÇÃO DA RECEITA
(Inc.III, Art.22º)

Página 1
Lei: 960, Data: 31/10/2016

Codigo	Discriminação	Receita Arrecadada				Receita Prevista	
		2014	2015	2016	2017	2018	
1000.00.0.0	RECEITAS CORRENTES						
1100.00.0.0	IMPOSTOS, TAXAS E CONTRIBUIÇÕES DE ME	845.025,97	888.392,63	1.164.801,37	790.000,00	2.803.600,00	
1200.00.0.0	CONTRIBUIÇÕES	185.853,41	2.363.399,89	2.588.699,04	2.640.000,00	2.249.000,00	
1300.00.0.0	RECEITA PATRIMONIAL	273.271,66	324.440,02	130.917,28	721.000,00	566.000,00	
1600.00.0.0	RECEITA DE SERVIÇOS	2.255,56					
1700.00.0.0	TRANSFERÊNCIAS CORRENTES	27.983.008,30	28.154.046,09	28.930.191,16	38.350.000,00	35.977.000,00	
1900.00.0.0	OUTRAS RECEITAS CORRENTES	36.612,21	2.051.345,88	1.264.498,03	749.000,00	656.000,00	
	Sub Total	29.326.027,11	33.781.624,51	34.079.106,88	43.250.000,00	42.251.600,00	
2000.00.0.0	RECEITAS DE CAPITAL						
2100.00.0.0	OPERAÇÕES DE CRÉDITO					100.000,00	
2200.00.0.0	ALIENAÇÃO DE BENS				110.000,00	50.000,00	
2400.00.0.0	TRANSFERÊNCIAS DE CAPITAL	2.161.127,47	1.753.020,63	1.744.111,86	1.130.000,00	3.000.000,00	
	Sub Total	2.161.127,47	1.753.020,63	1.744.111,86	1.240.000,00	3.150.000,00	
7000.00.0.0	RECEITAS CORRENTES - INTRA OFSS						
7200.00.0.0	CONTRIBUIÇÕES - INTRA OFSS	2.995.758,76			2.000.000,00	3.011.000,00	
	Sub Total	2.995.758,76	0,00	0,00	2.000.000,00	3.011.000,00	
8000.00.0.0	RECEITAS DE CAPITAL - INTRA OFSS						
	Sub Total	0,00	0,00	0,00	0,00	0,00	
9000.00.0.0	(R) DEDUÇÕES DA RECEITA						
9500.00.0.0	(R) DEDUÇÕES DO FUNDEB	-3.073.426,32	-3.110.093,37	-3.031.922,26	-4.490.000,00	-3.412.600,00	
	Sub Total	-3.073.426,32	-3.110.093,37	-3.031.922,26	-4.490.000,00	-3.412.600,00	



PREFEITURA DE CUMARU
CENTRO - CNPJ:11097391/0001-20

Orçamento Programa - Exercício de 2018

EVOLUÇÃO DA RECEITA
(Inc.III, Art.22º)

Página 2
Lei: 960, Data: 31/10/2016

Codigo	Discriminação	Receita Arrecadada			Receita Prevista	
		2014	2015	2016	2017	2018
TOTAL		31.409.487,02	32.424.551,77	32.791.296,48	42.000.000,00	45.000.000,00



PREFEITURA DE CUMARU
CENTRO - CNPJ:11097391/0001-20

Orçamento Programa - Exercício de 2018

EVOLUÇÃO DA DESPESA
(Inc. III, Art. 22)

Quadro 10

Página 1

Lei: 960, Data: 31/10/2016

Codigo	Discriminação	DESPESA		
		Realizada 2016	Fixada 2017	Prevista 2018
DESPESAS CORRENTES				
3 1	PESSOAL E ENCARGOS SOCIAIS	21.820.791,20	24.133.000,00	25.550.000,00
3 2	JUROS E ENCARGOS DA DÍVIDA	135.978,74	150.000,00	
3 3	OUTRAS DESPESAS CORRENTES	7.288.154,11	13.484.000,00	10.602.000,00
	Sub Total	29.244.924,05	37.767.000,00	36.152.000,00
DESPESAS DE CAPITAL				
4 4	INVESTIMENTOS	2.905.396,42	3.263.000,00	8.038.000,00
4 5	INVERSÕES FINANCEIRAS		20.000,00	20.000,00
4 6	AMORTIZAÇÃO DA DÍVIDA	322.812,55	450.000,00	390.000,00
	Sub Total	3.228.208,97	3.733.000,00	8.448.000,00
RESERVA DE CONTINGÊNCIA				
9 9	RESERVA DE CONTINGÊNCIA		500.000,00	400.000,00
	Sub Total	0,00	500.000,00	400.000,00
	TOTAL	32.473.133,02	42.000.000,00	45.000.000,00



PREFEITURA DE CUMARU

CENTRO - CNPJ:11097391/0001-20
Orçamento Programa - Exercício de 2018
DEMONSTRATIVO DA RECEITA E DESPESA SEGUNDO AS CATEGORIAS ECONOMICAS
(Inc. II, §1º, Art.2º)

Anexo 01

Página 1

Lei: 960, Data: 31/10/2016

RECEITA	R\$	R\$	DESPESA	R\$	R\$
RECEITAS CORRENTES			DESPESAS CORRENTES		
IMPOSTOS, TAXAS E CONTRIBUIÇÕES DE MELHORIA	2.803.600,00		PESSOAL E ENCARGOS SOCIAIS	25.550.000,00	
CONTRIBUIÇÕES	2.249.000,00		OUTRAS DESPESAS CORRENTES	10.602.000,00	
RECEITA PATRIMONIAL	566.000,00				
TRANSFERÊNCIAS CORRENTES	35.977.000,00		SUB TOTAL		36.152.000,00
OUTRAS RECEITAS CORRENTES	656.000,00		SUPERAVIT DO ORÇAMENTO CORRENTE		5.698.000,00
CONTRIBUIÇÕES - INTRA OFSS	3.011.000,00		TOTAL		41.850.000,00
(R) DEDUÇÕES DO FUNDEB	-3.412.600,00				
SUB TOTAL		41.850.000,00			
TOTAL		41.850.000,00	DESPESAS DE CAPITAL		
SUPERAVIT DO ORÇAMENTO CORRENTE		5.698.000,00	INVESTIMENTOS	8.038.000,00	
RECEITAS DE CAPITAL			INVERSÕES FINANCEIRAS	20.000,00	
OPERAÇÕES DE CRÉDITO	100.000,00		AMORTIZAÇÃO DA DÍVIDA	390.000,00	
ALIENAÇÃO DE BENS	50.000,00		SUB TOTAL		8.448.000,00
TRANSFERÊNCIAS DE CAPITAL	3.000.000,00		RESERVA DE CONTINGENCIA		400.000,00
SUB TOTAL		3.150.000,00	TOTAL		8.848.000,00
TOTAL		8.848.000,00			
RESUMO			RESUMO		
RECEITAS CORRENTES		42.251.600,00	DESPESAS CORRENTES		36.152.000,00
RECEITAS CORRENTES - INTRA OFSS		3.011.000,00	DESPESAS DE CAPITAL		8.448.000,00
DEDUÇÕES DA RECEITA CORRENTE		-3.412.600,00	RESERVA DE CONTINGENCIA		400.000,00
RECEITAS DE CAPITAL		3.150.000,00	TOTAL DE DESPESA		45.000.000,00
RECEITAS DE CAPITAL - INTRA OFSS		0,00	TOTAL		45.000.000,00
TOTAL DE RECEITAS		45.000.000,00			
TOTAL		45.000.000,00			



Orçamento Programa - Exercício de 2018

RECEITAS SEGUNDO AS CATEGORIAS ECONOMICAS

Lei: 960, Data: 31/10/2016

Código	Especificação	F.R.	Desdobramento	SubCategoria Fonte	Categoria Econômica
1000.00.0.0	RECEITAS CORRENTES	0.000.000			42.251.600,00
1100.00.0.0	IMPOSTOS, TAXAS E CONTRIBUIÇÕES DE MELHORIA	0.000.000		2.803.600,00	
1110.00.0.0	IMPOSTOS	0.000.000		2.513.600,00	
1113.00.0.0	IMPOSTOS SOBRE A RENDA E PROVENTOS DE QUALQUER NATUREZA	0.000.000	887.000,00		
1113.03.0.0	IMPOSTO SOBRE A RENDA - RETIDO NA FONTE	0.000.000	887.000,00		
1113.03.1.0	IMPOSTO SOBRE A RENDA - RETIDO NA FONTE - TRABALHO	0.000.000	450.000,00		
1113.03.1.1	IRRF - TRABALHO - PRINCIPAL	0.01.00	450.000,00		
1113.03.4.0	IRRF - OUTROS RENDIMENTOS	0.000.000	437.000,00		
1113.03.4.1	IRRF - OUTROS RENDIMENTOS - PRINCIPAL	0.01.00	437.000,00		
1118.00.0.0	IMPOSTOS ESPECÍFICOS DE ESTADOS/DF MUNICÍPIOS	0.000.000	1.316.600,00		
1118.01.0.0	IMPOSTOS SOBRE O PATRIMÔNIO PARA ESTADOS/DF/MUNICÍPIOS	0.000.000	791.600,00		
1118.01.1.0	IMPOSTO SOBRE A PROPRIEDADE PREDIAL E TERRITORIAL URBANA	0.000.000	734.600,00		
1118.01.1.1	IPTU - PRINCIPAL	0.01.01	474.000,00		
1118.01.1.2	IPTU - MULTAS E JUROS	0.01.00	10.600,00		
1118.01.1.3	IPTU - DÍVIDA ATIVA	0.01.00	250.000,00		
1118.01.4.0	IMPOSTO- TRANSMISSÃO "INTER VIVOS" DE BENS/DIREITOS IMÓVEIS	0.000.000	57.000,00		
1118.01.4.1	ITBI - PRINCIPAL	0.01.00	52.000,00		
1118.01.4.2	ITBI - MULTAS E JUROS	0.01.00	5.000,00		
1118.02.0.0	IMPOSTOS S/ PRODUÇÃO, CIRCULAÇÃO DE MERCADORIAS E SERVIÇOS	0.000.000	525.000,00		
1118.02.3.0	IMPOSTO SOBRE SERVIÇOS DE QUALQUER NATUREZA	0.000.000	525.000,00		
1118.02.3.1	ISS - PRINCIPAL	0.01.00	520.000,00		
1118.02.3.2	ISS - MULTAS E JUROS	0.01.00	5.000,00		
1119.00.0.0	OUTROS IMPOSTOS	0.000.000	310.000,00		
1119.01.0.0	OUTROS IMPOSTOS	0.000.000	310.000,00		
1119.01.1.0	OUTROS IMPOSTOS	0.000.000	310.000,00		
1119.01.1.2	OUTROS IMPOSTOS - MULTAS E JUROS	0.01.00	55.000,00		
1119.01.1.4	OUTROS IMPOSTOS - DÍVIDA ATIVA - MULTAS E JUROS	0.01.00	255.000,00		
1120.00.0.0	TAXAS	0.000.000		240.000,00	
1121.00.0.0	TAXAS PELO EXERCÍCIO DO PODER DE POLÍCIA	0.000.000	170.000,00		
1121.01.0.0	TAXAS DE INSPEÇÃO, CONTROLE E FISCALIZAÇÃO	0.000.000	170.000,00		
1121.01.1.0	TAXAS DE INSPEÇÃO, CONTROLE E FISCALIZAÇÃO	0.000.000	170.000,00		
1121.01.1.1	TAXAS DE INSPEÇÃO, CONTROLE E FISCALIZAÇÃO - PRINCIPAL	0.01.00	170.000,00		
1122.00.0.0	TAXAS PELA PRESTAÇÃO DE SERVIÇOS	0.000.000	70.000,00		
1122.01.0.0	TAXAS PELA PRESTAÇÃO DE SERVIÇOS	0.000.000	70.000,00		
1122.01.1.0	TAXAS PELA PRESTAÇÃO DE SERVIÇOS	0.000.000	70.000,00		
1122.01.1.1	TAXAS PELA PRESTAÇÃO DE SERVIÇOS - PRINCIPAL	0.01.00	70.000,00		
1130.00.0.0	CONTRIBUIÇÃO DE MELHORIA	0.000.000		50.000,00	
1138.00.0.0	CONTRIBUIÇÃO DE MELHORIA - ESPECÍFICA ESTADOS/D.F./MUNICÍPIOS	0.000.000	50.000,00		
1138.99.0.0	OUTRAS CONTRIBUIÇÕES DE MELHORIA	0.000.000	50.000,00		
1138.99.1.0	OUTRAS CONTRIBUIÇÕES DE MELHORIA	0.000.000	50.000,00		
1138.99.1.1	OUTRAS CONTRIBUIÇÕES DE MELHORIA - PRINCIPAL	0.01.00	50.000,00		
1200.00.0.0	CONTRIBUIÇÕES	0.000.000		2.249.000,00	
1210.00.0.0	CONTRIBUIÇÕES SOCIAIS	0.000.000		1.649.000,00	
1210.04.0.0	CONTRIBUIÇÃO P/ REGIME PRÓPRIO DE PREVIDÊNCIA SOCIAL - RPPS	0.000.000	1.649.000,00		
1210.04.1.0	CONTRIBUIÇÃO PATRONAL DE SERVIDOR ATIVO CIVIL PARA O RPPS	0.000.000	19.000,00		
1210.04.1.2	CONT. PATRONAL SERVIDOR ATIVO CIVIL P/ RPPS- MULTAS E JUROS	0.01.12	9.000,00		
1210.04.1.2	CONT. PATRONAL SERVIDOR ATIVO CIVIL P/ RPPS- MULTAS E JUROS	0.01.12	10.000,00		
1210.04.2.0	CONTRIBUIÇÃO DO SERVIDOR ATIVO CIVIL PARA O RPPS	0.000.000	1.560.000,00		
1210.04.2.1	CONTRIBUIÇÃO DO SERVIDOR ATIVO CIVIL P/ O RPPS - PRINCIPAL	0.01.12	1.430.000,00		
1210.04.2.1	CONTRIBUIÇÃO DO SERVIDOR ATIVO CIVIL P/ O RPPS - PRINCIPAL	0.01.12	60.000,00		
1210.04.2.2	CONTRIB. DO SERVIDOR ATIVO CIVIL P/ O RPPS - MULTAS E JUROS	0.01.12	55.000,00		
1210.04.2.2	CONTRIB. DO SERVIDOR ATIVO CIVIL P/ O RPPS - MULTAS E JUROS	0.01.12	15.000,00		
1210.04.3.0	CONTRIBUIÇÃO DOS SERVIDORES INATIVOS CIVIS PARA O RPPS	0.000.000	10.000,00		
1210.04.3.1	CONTRIB. DOS SERVIDORES INATIVOS O RPPS - PRINCIPAL	0.01.00	5.000,00		



PREFEITURA DE CUMARU
CENTRO - CNPJ:11097391/0001-20

Anexo 02
Página 2

Orçamento Programa - Exercício de 2018

RECEITAS SEGUNDO AS CATEGORIAS ECONOMICAS

Lei: 960, Data: 31/10/2016

Código	Especificação	F.R.	Desdobramento	SubCategoria Fonte	Categoria Econômica
1210.04.3.1	CONTRIB. DOS SERVIDORES INATIVOS O RPPS - PRINCIPAL	0.01.12	5.000,00		
1210.04.4.0	CONTRIBUIÇÃO DOS PENSIONISTAS CIVIS PARA O RPPS	0.000.000	10.000,00		
1210.04.4.0	CONTRIBUIÇÃO DOS PENSIONISTAS CIVIS PARA O RPPS	0.01.12	5.000,00		
1210.04.4.0	CONTRIBUIÇÃO DOS PENSIONISTAS CIVIS PARA O RPPS	0.01.12	5.000,00		
1210.04.5.0	CONTRIBUIÇÃO PATRONAL P/ RPPS ORIUNDA DE SENTENÇAS JUDICIAIS	0.000.000	50.000,00		
1210.04.5.1	CONT. PATR. P/ RPPS - SENT. JUDICIAIS - PRINCIPAL	0.01.12	40.000,00		
1210.04.5.1	CONT. PATR. P/ RPPS - SENT. JUDICIAIS - PRINCIPAL	0.01.12	10.000,00		
1240.00.0.0	CONTRIBUIÇÃO PARA O CUSTEIO DO SERVIÇO DE ILUMINAÇÃO PÚBLICA	0.000.000		600.000,00	
1240.00.0.0	CONTRIBUIÇÃO PARA O CUSTEIO DO SERVIÇO DE ILUMINAÇÃO PÚBLICA	0.000.000	600.000,00		
1240.00.1.0	CONTRIBUIÇÃO PARA O CUSTEIO DO SERVIÇO DE ILUMINAÇÃO PÚBLICA	0.000.000	600.000,00		
1240.00.1.1	CONTRIB P/ CUSTEIO SERVIÇO DE ILUMINAÇÃO PÚBLICA-PRINCIPAL	0.01.00	600.000,00		
1300.00.0.0	RECEITA PATRIMONIAL	0.000.000		566.000,00	
1310.00.0.0	EXPLORAÇÃO DO PATRIMÔNIO IMOBILIÁRIO DO ESTADO	0.000.000		26.000,00	
1310.01.0.0	ALUGUEIS/ARRENDAMENTOS/FOROS/ LAUDÉMIOS/ TARIFAS DE OCUPAÇÃO	0.000.000	16.000,00		
1310.01.1.0	ALUGUEIS E ARRENDAMENTOS	0.000.000	10.000,00		
1310.01.1.1	ALUGUEIS E ARRENDAMENTOS - PRINCIPAL	0.01.00	10.000,00		
1310.01.2.0	FOROS, LAUDÉMIOS E TARIFAS DE OCUPAÇÃO	0.000.000	6.000,00		
1310.01.2.1	FOROS, LAUDÉMIOS E TARIFAS DE OCUPAÇÃO - PRINCIPAL	0.01.00	6.000,00		
1310.99.0.0	OUTRAS RECEITAS IMOBILIÁRIAS	0.000.000	10.000,00		
1310.99.1.0	OUTRAS RECEITAS IMOBILIÁRIAS	0.000.000	10.000,00		
1310.99.1.1	OUTRAS RECEITAS IMOBILIÁRIAS - PRINCIPAL	0.01.00	10.000,00		
1320.00.0.0	VALORES MOBILIÁRIOS	0.000.000		260.000,00	
1321.00.0.0	JUROS E CORREÇÕES MONETÁRIAS	0.000.000	210.000,00		
1321.00.1.0	REMUNERAÇÃO DE DEPÓSITOS BANCÁRIOS	0.000.000	200.000,00		
1321.00.1.1	REMUNERAÇÃO DE DEPÓSITOS BANCÁRIOS - PRINCIPAL	0.01.00	105.000,00		
1321.00.1.1	REMUNERAÇÃO DE DEPÓSITOS BANCÁRIOS - PRINCIPAL	0.01.00	10.000,00		
1321.00.1.1	REMUNERAÇÃO DE DEPÓSITOS BANCÁRIOS - PRINCIPAL	0.01.00	5.000,00		
1321.00.1.1	REMUNERAÇÃO DE DEPÓSITOS BANCÁRIOS - PRINCIPAL	0.05.09	70.000,00		
1321.00.1.1	REMUNERAÇÃO DE DEPÓSITOS BANCÁRIOS - PRINCIPAL	0.05.16	10.000,00		
1321.00.4.0	REMUNERAÇÃO DOS RECURSOS DO RPPS	0.000.000	10.000,00		
1321.00.4.1	REMUNERAÇÃO DOS RECURSOS DO RPPS - PRINCIPAL	0.01.12	5.000,00		
1321.00.4.1	REMUNERAÇÃO DOS RECURSOS DO RPPS - PRINCIPAL	0.01.12	5.000,00		
1329.00.0.0	OUTROS VALORES MOBILIÁRIOS	0.000.000	50.000,00		
1329.00.1.0	OUTROS VALORES MOBILIÁRIOS	0.000.000	50.000,00		
1329.00.1.1	OUTROS VALORES MOBILIÁRIOS - PRINCIPAL	0.01.00	50.000,00		
1390.00.0.0	DEMAIS RECEITAS PATRIMONIAIS	0.000.000		280.000,00	
1390.00.0.0	DEMAIS RECEITAS PATRIMONIAIS	0.000.000	280.000,00		
1390.00.1.0	DEMAIS RECEITAS PATRIMONIAIS	0.000.000	280.000,00		
1390.00.1.1	DEMAIS RECEITAS PATRIMONIAIS - PRINCIPAL	0.01.00	280.000,00		
1700.00.0.0	TRANSFERÊNCIAS CORRENTES	0.000.000		35.977.000,00	
1710.00.0.0	TRANSFERÊNCIAS DA UNIÃO E DE SUAS ENTIDADES	0.000.000		20.217.000,00	
1718.00.0.0	TRANSFERÊNCIAS DA UNIÃO- ESPECÍFICAS ESTADOS/D.F./MUNICÍPIOS	0.000.000	20.217.000,00		
1718.01.0.0	PARTICIPAÇÃO NA RECEITA DA UNIÃO	0.000.000	13.778.000,00		
1718.01.2.0	COTA-PARTE DO FPM	0.000.000	12.806.000,00		
1718.01.2.1	COTA-PARTE DO FPM - COTA MENSAL - PRINCIPAL	0.01.00	12.806.000,00		
1718.01.3.0	COTA-PARTE DO FPM - 1% COTA ENTREGUE NO MÊS DE DEZEMBRO	0.000.000	485.000,00		
1718.01.3.1	COTA-PARTE DO FPM - 1% COTA DE DEZEMBRO - PRINCIPAL	0.01.00	485.000,00		
1718.01.4.0	COTA-PARTE DO FPM - 1% COTA ENTREGUE NO MÊS DE JULHO	0.000.000	485.000,00		
1718.01.4.1	COTA-PARTE DO FPM- 1% COTA DE JULHO - PRINCIPAL	0.01.00	485.000,00		
1718.01.5.0	COTA-PARTE DO ITR	0.000.000	2.000,00		
1718.01.5.1	COTA-PARTE DO ITR - PRINCIPAL	0.01.00	2.000,00		
1718.02.0.0	TRANSF. COMPENSAÇÃO FINAN.-EXPLORAÇÃO RECURSOS NATURAIS	0.000.000	130.000,00		
1718.02.6.0	COTA-PARTE DO FUNDO ESPECIAL DO PETRÓLEO -	0.000.000	130.000,00		



PREFEITURA DE CUMARU
CENTRO - CNPJ:11097391/0001-20

Anexo 02
Página 3

Orçamento Programa - Exercício de 2018

RECEITAS SEGUNDO AS CATEGORIAS ECONOMICAS

Lei: 960, Data: 31/10/2016

Código	Especificação	F.R.	Desdobramento	SubCategoria Fonte	Categoria Econômica
1718.02.6.1	FEP COTA-PARTE DO FUNDO ESPECIAL DO PETRÓLEO - FEP - PRINCIPAL	0.01.00	130.000,00		
1718.03.0.0	TRANSFERÊNCIA DE RECURSOS DO SUS - REPASSE FUNDO A FUNDO	0.000.000	2.871.000,00		
1718.03.1.0	TRANSFERÊNCIA DE RECURSOS DO SUS - REPASSE FUNDO A FUNDO	0.000.000	2.871.000,00		
1718.03.1.1	TRANSFERÊNCIA DE RECURSOS- SUS- REP. FUNDO A FUNDO-PRINCIPAL	0.05.09	2.871.000,00		
1718.04.0.0	TRANSF. RECURSOS -FUNDO NACIONAL DE ASSISTÊNCIA SOCIAL- FNAS	0.000.000	520.000,00		
1718.04.1.0	TRANSF. RECURSOS -FUNDO NACIONAL DE ASSISTÊNCIA SOCIAL- FNAS	0.000.000	520.000,00		
1718.04.1.1	TRANSFERÊNCIAS DE RECURSOS DO FNAS - PRINCIPAL	0.05.16	520.000,00		
1718.05.0.0	TRANSF. RECURSOS -FUNDO NACIONAL DO DESENV. EDUCAÇÃO-FNDE	0.000.000	1.510.000,00		
1718.05.1.0	TRANSFERÊNCIAS DO SALÁRIO-EDUCAÇÃO	0.000.000	700.000,00		
1718.05.1.1	TRANSFERÊNCIAS DO SALÁRIO-EDUCAÇÃO - PRINCIPAL	0.05.21	700.000,00		
1718.05.2.0	TRANSFERÊNCIAS DIRETAS DO FNDE REFERENTES PDDE	0.000.000	70.000,00		
1718.05.2.1	TRANSFERÊNCIAS DIRETAS DO FNDE REFERENTES PDDE - PRINCIPAL	0.05.22	70.000,00		
1718.05.3.0	TRANSFERÊNCIAS DIRETAS DO FNDE REFERENTES PNAE	0.000.000	350.000,00		
1718.05.3.1	TRANSFERÊNCIAS DIRETAS DO FNDE REFERENTES PNAE - PRINCIPAL	0.05.23	350.000,00		
1718.05.4.0	TRANSFERÊNCIAS DIRETAS DO FNDE REFERENTES PNATE	0.000.000	90.000,00		
1718.05.4.1	TRANSFERÊNCIAS DIRETAS DO FNDE REFERENTES PNATE - PRINCIPAL	0.05.24	90.000,00		
1718.05.9.0	OUTRAS TRANSFERÊNCIAS DIRETAS DO FNDE	0.000.000	300.000,00		
1718.05.9.1	OUTRAS TRANSFERÊNCIAS DIRETAS DO FNDE - PRINCIPAL	0.05.25	300.000,00		
1718.06.0.0	TRANSFERÊNCIA FINANCEIRA DO ICMS-DESONERAÇÃO-L.C. Nº 87/96	0.000.000	8.000,00		
1718.06.1.0	TRANSFERÊNCIA FINANCEIRA DO ICMS-DESONERAÇÃO-L.C. Nº 87/96	0.000.000	8.000,00		
1718.06.1.1	TRANSFERÊNCIA FINAN.ICMS-DESONERAÇÃO-L.C. Nº 87/96-PRINCIPAL	0.01.00	8.000,00		
1718.10.0.0	TRANSFERÊNCIAS DE CONVÊNIO DA UNIÃO E DE SUAS ENTIDADES	0.000.000	900.000,00		
1718.10.2.0	TRANS.CONV.UNIÃO DESTINADAS PROG. EDUCAÇÃO	0.000.000	300.000,00		
1718.10.2.1	TRANS.CONV.UNIÃO DESTINADAS PROG. EDUCAÇÃO-PRINCIPAL	0.05.25	300.000,00		
1718.10.3.0	TRANS.CONVÊNIO DA UNIÃO DEST. PROG.ASSIST. SOCIAL	0.000.000	100.000,00		
1718.10.3.1	TRANS.CONVÊNIO DA UNIÃO DEST. PROG.ASSIST. SOCIAL-PRINCIPAL	0.05.28	100.000,00		
1718.10.9.0	OUTRAS TRANSFERÊNCIAS DE CONVÊNIO DA UNIÃO	0.000.000	500.000,00		
1718.10.9.1	OUTRAS TRANSFERÊNCIAS DE CONVÊNIO DA UNIÃO - PRINCIPAL	0.05.28	500.000,00		
1718.99.0.0	OUTRAS TRANSFERÊNCIAS DA UNIÃO	0.000.000	500.000,00		
1718.99.1.0	OUTRAS TRANSFERÊNCIAS DA UNIÃO	0.000.000	500.000,00		
1718.99.1.1	OUTRAS TRANSFERÊNCIAS DA UNIÃO - PRINCIPAL	0.05.28	500.000,00		
1720.00.0.0	TRANSF.ESTADOS/DISTRITO FEDERAL E DE SUAS ETIDADES	0.000.000		5.860.000,00	
1728.00.0.0	TRANSFERÊNCIAS DOS ESTADOS-ESPECIFICA ESTADOS/D.F/MUNICÍPIOS	0.000.000	5.860.000,00		
1728.01.0.0	PARTICIPAÇÃO NA RECEITA DOS ESTADOS	0.000.000	4.290.000,00		
1728.01.1.0	COTA-PARTE DO ICMS	0.000.000	3.600.000,00		
1728.01.1.1	COTA-PARTE DO ICMS - PRINCIPAL	0.01.00	3.600.000,00		
1728.01.2.0	COTA-PARTE DO IPVA	0.000.000	640.000,00		
1728.01.2.1	COTA-PARTE DO IPVA - PRINCIPAL	0.01.00	640.000,00		
1728.01.3.0	COTA-PARTE DO IPI - MUNICÍPIOS	0.000.000	15.000,00		
1728.01.3.1	COTA-PARTE DO IPI - MUNICÍPIOS - PRINCIPAL	0.01.00	15.000,00		
1728.01.4.0	COTA-PARTE-CONT.INTERVENÇÃO NO DOMÍNIO ECONÔMICO	0.000.000	35.000,00		
1728.01.4.1	COTA-PARTE-CONT.INTERVENÇÃO NO DOMÍNIO ECONÔMICO-PRINCIPAL	0.01.00	35.000,00		
1728.03.0.0	TRANSF. REC. DO ESTADO P/ PROG. SAÚDE- REPASSE FUNDO A FUNDO	0.000.000	300.000,00		
1728.03.1.0	TRANSF. REC. DO ESTADO P/ PROG. SAÚDE- REPASSE FUNDO A FUNDO	0.000.000	300.000,00		
1728.03.1.1	TRANSF.REC.ESTADO P/ PROG.SAÚDE-REP. FUNDO A FUNDO-PRINCIPAL	0.02.27	300.000,00		
1728.10.0.0	TRANSF.CONVÊNIO DOS ESTADO/DIST. FEDERAL E SUAS E ENTIDADES	0.000.000	670.000,00		
1728.10.1.0	TRANSFERÊNCIAS DE CONVÊNIO DOS ESTADOS PARA O SUS	0.000.000	370.000,00		



PREFEITURA DE CUMARU
CENTRO - CNPJ:11097391/0001-20

Anexo 02
Página 4

Orçamento Programa - Exercício de 2018

RECEITAS SEGUNDO AS CATEGORIAS ECONOMICAS

Lei: 960, Data: 31/10/2016

Código	Especificação	F.R.	Desdobramento	SubCategoria Fonte	Categoria Econômica
1728.10.1.1	TRANSFERÊNCIAS DE CONVÊNIO DOS ESTADOS PARA O SUS-PRINCIPAL	0.05.27	370.000,00		
1728.10.2.0	TRANSFERÊNCIAS DE CONVÊNIO DOS ESTADOS P/ PROG. EDUCAÇÃO	0.000.000	300.000,00		
1728.10.2.1	TRANSF. CONVÊNIO DOS ESTADOS DEST. A PROG. EDUCAÇÃO-PRINCIPAL	0.02.26	300.000,00		
1728.99.0.0	OUTRAS TRANSFERÊNCIAS DOS ESTADOS	0.000.000	600.000,00		
1728.99.1.0	OUTRAS TRANSFERÊNCIAS DOS ESTADOS	0.000.000	600.000,00		
1728.99.1.1	OUTRAS TRANSFERÊNCIAS DOS ESTADOS - PRINCIPAL	0.02.29	100.000,00		
1728.99.1.1	OUTRAS TRANSFERÊNCIAS DOS ESTADOS - PRINCIPAL	0.02.30	500.000,00		
1750.00.0.0	TRANSFERÊNCIAS DE OUTRAS INSTITUIÇÕES PÚBLICAS	0.000.000		9.900.000,00	
1758.00.0.0	TRANSF. DE OUTRAS INSTITUIÇÕES PÚBLICAS - ESPECÍFICA E/M	0.000.000	9.900.000,00		
1758.01.0.0	TRANSFERÊNCIAS DE RECURSOS DO FUNDEB	0.000.000	9.900.000,00		
1758.01.1.0	TRANSFERÊNCIAS DE RECURSOS DO FUNDEB	0.000.000	8.700.000,00		
1758.01.1.1	TRANSFERÊNCIAS DE RECURSOS DO FUNDEB - PRINCIPAL	0.05.05	8.700.000,00		
1758.01.2.0	TRANSF. DE RECURSOS DA COMPLEMENTAÇÃO DA UNIÃO AO FUNDEB	0.000.000	1.200.000,00		
1758.01.2.1	TRANSFERÊNCIAS DE REC. -COMPLEMENTAÇÃO DO FUNDEB - PRINCIPAL	0.02.05	1.200.000,00		
1900.00.0.0	OUTRAS RECEITAS CORRENTES	0.000.000		656.000,00	
1920.00.0.0	INDENIZAÇÕES. RESTITUIÇÕES E RESSARCIMENTOS	0.000.000		41.000,00	
1921.00.0.0	INDENIZAÇÕES	0.000.000	20.000,00		
1921.01.0.0	INDENIZAÇÕES POR DANOS CAUSADOS AO PATRIMÔNIO PÚBLICO	0.000.000	20.000,00		
1921.01.1.0	INDENIZAÇÕES POR DANOS CAUSADOS AO PATRIMÔNIO PÚBLICO	0.000.000	20.000,00		
1921.01.1.1	INDENIZ. POR DANOS CAUSADOS AO PATRIMÔNIO PÚBLICO-PRINCIPAL	0.01.00	20.000,00		
1922.00.0.0	RESTITUIÇÕES	0.000.000	21.000,00		
1922.99.0.0	OUTRAS RESTITUIÇÕES	0.000.000	21.000,00		
1922.99.1.0	OUTRAS RESTITUIÇÕES	0.000.000	21.000,00		
1922.99.1.1	OUTRAS RESTITUIÇÕES - PRINCIPAL	0.01.00	2.000,00		
1922.99.1.1	OUTRAS RESTITUIÇÕES - PRINCIPAL	0.01.00	9.000,00		
1922.99.1.1	OUTRAS RESTITUIÇÕES - PRINCIPAL	0.01.00	5.000,00		
1922.99.1.1	OUTRAS RESTITUIÇÕES - PRINCIPAL	0.01.12	4.000,00		
1922.99.1.1	OUTRAS RESTITUIÇÕES - PRINCIPAL	0.01.12	1.000,00		
1990.00.0.0	DEMAIS RECEITAS CORRENTES	0.000.000		615.000,00	
1990.03.0.0	COMPENSAÇÕES FINANCEIRAS ENTRE RGPS E RPPS	0.000.000	600.000,00		
1990.03.1.0	COMPENSAÇÕES FINANCEIRAS ENTRE RGPS E RPPS	0.000.000	600.000,00		
1990.03.1.1	COMPENSAÇÕES FINANCEIRAS ENTRE RGPS E RPPS - PRINCIPAL	0.01.12	550.000,00		
1990.03.1.1	COMPENSAÇÕES FINANCEIRAS ENTRE RGPS E RPPS - PRINCIPAL	0.01.12	50.000,00		
1990.99.0.0	OUTRAS RECEITAS	0.000.000	15.000,00		
1990.99.1.0	OUTRAS RECEITAS - PRIMÁRIAS	0.000.000	15.000,00		
1990.99.1.1	OUTRAS RECEITAS - PRIMÁRIAS - PRINCIPAL	0.01.00	15.000,00		
2000.00.0.0	RECEITAS DE CAPITAL	0.000.000			3.150.000,00
2100.00.0.0	OPERAÇÕES DE CRÉDITO	0.000.000		100.000,00	
2110.00.0.0	OPERAÇÕES DE CRÉDITO - MERCADO INTERNO	0.000.000		100.000,00	
2118.00.0.0	OPERAÇÕES DE CRÉDITO - MERCADO INTERNO - ESTADOS/DF/MUNICÍPI	0.000.000	100.000,00		
2118.01.0.0	OPERAÇÕES DE CRÉDITO INTERNAS DE ESTADOS/DF/MUNICÍPIOS	0.000.000	100.000,00		
2118.01.5.0	OP. CRÉDITO INTERNAS P/ PROG. MODERNIZAÇÃO DA ADM. PÚBLICA	0.000.000	100.000,00		
2118.01.5.1	OP. CRÉDITO INT. P/ PROG. MODERNIZAÇÃO DA ADM. PÚBL. -PRINCIPAL	0.01.00	100.000,00		
2200.00.0.0	ALIENAÇÃO DE BENS	0.000.000		50.000,00	
2210.00.0.0	ALIENAÇÃO DE BENS MÓVEIS	0.000.000		50.000,00	
2213.00.0.0	ALIENAÇÃO DE BENS MÓVEIS E SEMOVENTES	0.000.000	50.000,00		
2213.00.1.0	ALIENAÇÃO DE BENS MÓVEIS E SEMOVENTES	0.000.000	50.000,00		
2213.00.1.1	ALIENAÇÃO DE BENS MÓVEIS E SEMOVENTES - PRINCIPAL	0.01.00	50.000,00		
2400.00.0.0	TRANSFERÊNCIAS DE CAPITAL	0.000.000		3.000.000,00	
2410.00.0.0	TRANSFERÊNCIAS DA UNIÃO E DE SUAS ENTIDADES	0.000.000		2.150.000,00	
2418.00.0.0	TRANSFERÊNCIAS DA UNIÃO ESPECÍFICA DE EST/DF/MUN	0.000.000	2.150.000,00		
2418.03.0.0	TRANSF DE RECURSOS DO SISTEMA ÚNICO DE SAÚDE - SUS	0.000.000	500.000,00		
2418.03.1.0	TRANSF DE RECURSOS DO SISTEMA ÚNICO DE SAÚDE - SUS	0.000.000	500.000,00		



RECEITAS SEGUNDO AS CATEGORIAS ECONOMICAS

Código	Especificação	F.R.	Desdobramento	SubCategoria Fonte	Categoria Econômica
2418.03.1.1	TRANSFERÊNCIAS DE RECURSOS DO SUS - PRINCIPAL	0.05.09	500.000,00		
2418.05.0.0	TRANSF DE RECURSOS DEST. A PROGRAMAS DE EDUCAÇÃO	0.000.000	100.000,00		
2418.05.1.0	TRANSF DE RECURSOS DEST. A PROGRAMAS DE EDUCAÇÃO	0.000.000	100.000,00		
2418.05.1.1	TRANSF.DE REC. DESTINADOS A PROG. DE EDUC.- PRINCIPAL	0.05.26	100.000,00		
2418.10.0.0	TRANSF. DE CONV. DA UNIÃO E DE SUAS ENTIDADES	0.000.000	800.000,00		
2418.10.1.0	TRANSF. DE CONV. DA UNIÃO P/O SISTEMA ÚNICO DE SAÚDE-SUS	0.000.000	300.000,00		
2418.10.1.1	TRANSF DE CONV DA UNIÃO PARA O SUS - PRINCIPAL	0.05.27	300.000,00		
2418.10.9.0	OUTRAS TRANSFERÊNCIAS DE CONVÊNIO DA UNIÃO	0.000.000	500.000,00		
2418.10.9.1	OUTRAS TRANSFERÊNCIAS DE CONVÊNIO DA UNIÃO - PRINCIPAL	0.05.28	500.000,00		
2418.99.0.0	OUTRAS TRANSFERÊNCIAS DA UNIÃO	0.000.000	750.000,00		
2418.99.1.0	OUTRAS TRANSFERÊNCIAS DA UNIÃO	0.000.000	750.000,00		
2418.99.1.1	OUTRAS TRANSFERÊNCIAS DA UNIÃO - PRINCIPAL	0.05.28	750.000,00		
2420.00.0.0	TRANSF DOS ESTADOS E DO DIST FED E DE SUAS ENTIDADES	0.000.000		850.000,00	
2428.00.0.0	TRANSF DOS ESTADOS, DISTRITO FEDERAL, E DE SUAS ENTIDADES	0.000.000	850.000,00		
2428.10.0.0	TRANSF DE CONV. DOS ESTAD E DO DIST FED E DE SUAS ENTIDADES	0.000.000	850.000,00		
2428.10.1.0	TRANSF DE CONV DOS ESTADOS P/O SISTEMA ÚNICO DE SAÚDE SUS	0.000.000	300.000,00		
2428.10.1.1	TRANSF DE CONVÊNIO DOS ESTADOS P/O SUS - PRINCIPAL	0.05.27	300.000,00		
2428.10.2.0	TRANSF DE CONV DOS ESTADOS DESTINADAS A PROG DE EDUCAÇÃO	0.000.000	200.000,00		
2428.10.2.1	TRANSF. CONVÊNIO DOS ESTADOS P/ PROG. DA EDUC. - PRINCIPAL	0.02.26	200.000,00		
2428.10.9.0	OUTRAS TRANSFERÊNCIAS DE CONVÊNIO DOS ESTADOS	0.000.000	350.000,00		
2428.10.9.1	OUTRAS TRANSFERÊNCIAS DE CONVÊNIO DOS ESTADOS - PRINCIPAL	0.02.28	350.000,00		
9000.00.0.0	(R) DEDUÇÕES DA RECEITA	0.000.000			-3.412.600,00
9500.00.0.0	(R) DEDUÇÕES DO FUNDEB	0.000.000		-3.412.600,00	
9510.00.0.0	(R) DEDUÇÃO DO FUNDEB	0.000.000	-3.412.600,00		
9510.00.0.0	(R) DEDUÇÃO DO FUNDEB	0.000.000		-3.412.600,00	
9510.00.0.0	(R) DEDUÇÃO DO FUNDEB	0.01.00	-3.412.600,00		
Total das Receitas (exceto Intra-Orçamentárias)					41.989.000,00

7000.00.0.0	RECEITAS CORRENTES - INTRA OFSS	0.000.000			3.011.000,00
7200.00.0.0	CONTRIBUIÇÕES - INTRA OFSS	0.000.000		3.011.000,00	
7210.00.0.0	CONTRIBUIÇÕES SOCIAIS - INTRA OFSS	0.000.000		3.011.000,00	
7210.04.0.0	CONTRIBUIÇÃO REGIME PRÓPRIO PREVIDÊNCIA	0.000.000	3.011.000,00		
7210.04.1.0	CONTRIBUIÇÃO PATRONAL SERVIDOR ATIVO CIV	0.000.000	3.011.000,00		
7210.04.1.1	CONTRIB. PAT. SERV. ATIVO CIVIL P/ RPPS-PRINC	0.01.12	2.860.000,00		
7210.04.1.1	CONTRIB. PAT. SERV. ATIVO CIVIL P/ RPPS-PRINC	0.01.12	150.000,00		
7210.04.1.2	CONTRIB. PAT. SERV. ATIVO CIVIL P/ RPPS-M.E JI	0.01.12	1.000,00		
Total das Receitas (Intra-Orçamentárias)					3.011.000,00

TOTALIZAÇÃO DAS RECEITAS POR CATEGORIA ECONOMICA

RECEITA CORRENTE

41.850.000,00

RECEITA DE CAPITAL

3.150.000,00



PREFEITURA DE CUMARU
CENTRO - CNPJ:11097391/0001-20

Anexo 02
Página 6

Orçamento Programa - Exercício de 2018

RECEITAS SEGUNDO AS CATEGORIAS ECONOMICAS

Lei: 960, Data: 31/10/2016

Código	Especificação	F.R.	Desdobramento	SubCategoria Fonte	Categoria Econômica
--------	---------------	------	---------------	-----------------------	------------------------

Total Geral das Receitas

45.000.000,00



NATUREZA DA DESPESA - CONSOLIDAÇÃO GERAL

Código	Especificação	Elemento	Modalidade	Grupo	Categoria Econômica
30.00.00	DESPESAS CORRENTES				36.152.000,00
31.00.00	PESSOAL E ENCARGOS SOCIAIS			25.550.000,00	
31.90.00	APLICAÇÕES DIRETAS		24.090.000,00		
31.90.01	APOSENTADORIAS, RESERVA REMUNERADA E REFORMAS	5.880.000,00			
31.90.03	PENSÕES	585.000,00			
31.90.04	CONTRATAÇÃO POR TEMPO DETERMINADO	4.777.000,00			
31.90.05	OUTROS BENEFÍCIOS PREVIDENCIÁRIOS	70.000,00			
31.90.11	VENCIMENTOS E VANTAGENS FIXAS - PESSOAL CIVIL	10.961.000,00			
31.90.13	OBRIGAÇÕES PATRONAIS	1.777.000,00			
31.90.91	SENTENÇAS JUDICIAIS	40.000,00			
31.91.00	APLICAÇÕES DIRETAS- INTRA-ORÇAMENTÁRIAS		1.460.000,00		
31.91.13	OBRIGAÇÕES PATRONAIS	1.460.000,00			
33.00.00	OUTRAS DESPESAS CORRENTES			10.602.000,00	
33.50.00	TRANSFERÊNCIAS A INSTITUIÇÕES PRIVADAS SEM FINS LUCRATIVOS		40.000,00		
33.50.41	CONTRIBUIÇÕES	5.000,00			
33.50.43	SUBVENÇÕES SOCIAIS	35.000,00			
33.90.00	APLICAÇÕES DIRETAS		10.562.000,00		
33.90.08	OUTROS BENEFÍCIOS ASSISTENCIAIS DO SERVIDOR E DO MILITAR	105.000,00			
33.90.14	DIÁRIAS - CIVIL	250.000,00			
33.90.18	AUXÍLIO FINANCEIRO A ESTUDANTES	10.000,00			
33.90.30	MATERIAL DE CONSUMO	2.777.000,00			
33.90.31	PREMIAÇÕES CULTURAIS, ARTÍSTICAS, CIENTÍFICAS, DESPORTIVAS E	25.000,00			
33.90.32	MATERIAL, BEM OU SERVIÇO PARA DISTRIBUIÇÃO GRATUITA	246.000,00			
33.90.33	PASSAGENS E DESPESAS COM LOCOMOÇÃO	72.000,00			
33.90.35	SERVIÇOS DE CONSULTORIA	460.000,00			
33.90.36	OUTROS SERVIÇOS DE TERCEIROS - PESSOA FÍSICA	1.794.000,00			
33.90.39	OUTROS SERVIÇOS DE TERCEIROS - PESSOA JURÍDICA	4.262.000,00			
33.90.41	CONTRIBUIÇÕES	10.000,00			
33.90.47	OBRIGAÇÕES TRIBUTÁRIAS E CONTRIBUTIVAS	307.000,00			
33.90.48	OUTROS AUXÍLIOS FINANCEIROS A PESSOA FÍSICA	90.000,00			
33.90.91	SENTENÇAS JUDICIAIS	20.000,00			
33.90.92	DESPESAS DE EXERCÍCIOS ANTERIORES	34.000,00			
33.90.93	INDENIZAÇÕES E RESTITUIÇÕES	100.000,00			
40.00.00	DESPESAS DE CAPITAL				8.448.000,00
44.00.00	INVESTIMENTOS			8.038.000,00	
44.90.00	APLICAÇÕES DIRETAS		8.038.000,00		
44.90.51	OBRA E INSTALAÇÕES	5.840.000,00			
44.90.52	EQUIPAMENTOS E MATERIAL PERMANENTE	1.908.000,00			
44.90.61	AQUISIÇÃO DE IMÓVEIS	290.000,00			
45.00.00	INVERSÕES FINANCEIRAS			20.000,00	
45.90.00	APLICAÇÕES DIRETAS		20.000,00		
45.90.61	AQUISIÇÃO DE IMÓVEIS	20.000,00			
46.00.00	AMORTIZAÇÃO DA DÍVIDA			390.000,00	
46.00.00	APLICAÇÕES DIRETAS		290.000,00		
46.00.71	PRINCIPAL DA DÍVIDA CONTRATUAL RESGATADA	290.000,00			
46.91.00	APLICAÇÕES DIRETAS- INTRA-ORÇAMENTÁRIAS		100.000,00		
46.91.71	PRINCIPAL DA DÍVIDA CONTRATUAL RESGATADA	100.000,00			
90.00.00	RESERVA DE CONTINGÊNCIA				400.000,00
99.00.00	RESERVA DE CONTINGÊNCIA			400.000,00	
99.99.00	A DEFINIR		400.000,00		
99.99.99	A CLASSIFICAR	400.000,00			
TOTAL					45.000.000,00



NATUREZA DA DESPESA POR ORGÃO

PODER ORGÃO	01 PODER LEGISLATIVO 01 Câmara Municipal de Cumaru					
Código	Especificação	F.R.	Elemento	Modalidade	Grupo	Categoria Econômica
3.0.00.00	DESPESAS CORRENTES	0.000.000				2.030.000,00
3.1.00.00	PESSOAL E ENCARGOS SOCIAIS	0.000.000			1.510.000,00	
3.1.90.00	APLICAÇÕES DIRETAS	0.000.000		1.510.000,00		
3.1.90.03	PENSÕES	0.01.13	20.000,00			
3.1.90.11	VENCIMENTOS E VANTAGENS FIXAS - PESSOAL CIVIL	0.01.13	1.180.000,00			
3.1.90.13	OBRIGAÇÕES PATRONAIS	0.01.13	300.000,00			
3.1.90.91	SENTENÇAS JUDICIAIS	0.01.13	10.000,00			
3.1.90.00	OUTRAS DESPESAS CORRENTES	0.000.000			520.000,00	
3.3.90.00	APLICAÇÕES DIRETAS	0.000.000		520.000,00		
3.3.90.14	DIÁRIAS - CIVIL	0.01.13	70.000,00			
3.3.90.30	MATERIAL DE CONSUMO	0.01.13	40.000,00			
3.3.90.33	PASSAGENS E DESPESAS COM LOCOMOÇÃO	0.01.13	10.000,00			
3.3.90.35	SERVIÇOS DE CONSULTORIA	0.01.13	90.000,00			
3.3.90.36	OUTROS SERVIÇOS DE TERCEIROS - PESSOA FÍSICA	0.01.13	92.000,00			
3.3.90.39	OUTROS SERVIÇOS DE TERCEIROS - PESSOA JURÍDICA	0.01.13	130.000,00			
3.3.90.92	DESPESAS DE EXERCÍCIOS ANTERIORES	0.01.13	10.000,00			
3.3.90.93	INDENIZAÇÕES E RESTITUIÇÕES	0.01.13	78.000,00			
4.0.00.00	DESPESAS DE CAPITAL	0.000.000				70.000,00
4.4.00.00	INVESTIMENTOS	0.000.000			60.000,00	
4.4.90.00	APLICAÇÕES DIRETAS	0.000.000		60.000,00		
4.4.90.51	OBRAS E INSTALAÇÕES	0.01.13	30.000,00			
4.4.90.52	EQUIPAMENTOS E MATERIAL PERMANENTE	0.01.13	30.000,00			
4.6.00.00	AMORTIZAÇÃO DA DÍVIDA	0.000.000			10.000,00	
4.6.90.00	APLICAÇÕES DIRETAS	0.000.000		10.000,00		
4.6.90.71	PRINCIPAL DA DÍVIDA CONTRATUAL RESGATADA	0.01.13	10.000,00			
TOTAL						2.100.000,00



NATUREZA DA DESPESA POR ORGÃO

PODER ORGÃO	02 PODER EXECUTIVO 01 Gabinete da Prefeita					
Código	Especificação	F.R.	Elemento	Modalidade	Grupo	Categoria Econômica
3.0.00.00	DESPEAS CORRENTES	0.000.000				553.000,00
3.1.00.00	PESSOAL E ENCARGOS SOCIAIS	0.000.000			420.000,00	
3.1.90.00	APLICAÇÕES DIRETAS	0.000.000		420.000,00		
3.1.90.11	VENCIMENTOS E VANTAGENS FIXAS - PESSOAL CIVIL	0.01.13	420.000,00			
3.3.00.00	OUTRAS DESPEAS CORRENTES	0.000.000			133.000,00	
3.3.90.00	APLICAÇÕES DIRETAS	0.000.000		133.000,00		
3.3.90.14	DIÁRIAS - CIVIL	0.01.13	23.000,00			
3.3.90.30	MATERIAL DE CONSUMO	0.01.13	30.000,00			
3.3.90.33	PASSAGENS E DESPEAS COM LOCOMOÇÃO	0.01.13	30.000,00			
3.3.90.36	OUTROS SERVIÇOS DE TERCEIROS - PESSOA FISICA	0.01.13	20.000,00			
3.3.90.39	OUTROS SERVIÇOS DE TERCEIROS - PESSOA JURÍDICA	0.01.13	30.000,00			
4.0.00.00	DESPEAS DE CAPITAL	0.000.000				20.000,00
4.4.00.00	INVESTIMENTOS	0.000.000			20.000,00	
4.4.90.00	APLICAÇÕES DIRETAS	0.000.000		20.000,00		
4.4.90.52	EQUIPAMENTOS E MATERIAL PERMANENTE	0.01.13	20.000,00			
TOTAL						573.000,00



NATUREZA DA DESPESA POR ORGÃO

PODER ORGÃO	02 PODER EXECUTIVO 02 Secretaria de Assuntos Jurídicos					
Código	Especificação	F.R.	Elemento	Modalidade	Grupo	Categoria Econômica
3.0.00.00	DESPESAS CORRENTES	0.000.000				160.000,00
3.1.00.00	PESSOAL E ENCARGOS SOCIAIS	0.000.000			100.000,00	
3.1.90.00	APLICAÇÕES DIRETAS	0.000.000		100.000,00		
3.1.90.11	VENCIMENTOS E VANTAGENS FIXAS - PESSOAL CIVIL	0.01.13	100.000,00			
3.3.00.00	OUTRAS DESPESAS CORRENTES	0.000.000			60.000,00	
3.3.90.00	APLICAÇÕES DIRETAS	0.000.000		60.000,00		
3.3.90.14	DIÁRIAS - CIVIL	0.01.13	5.000,00			
3.3.90.30	MATERIAL DE CONSUMO	0.01.13	10.000,00			
3.3.90.36	OUTROS SERVIÇOS DE TERCEIROS - PESSOA FÍSICA	0.01.13	15.000,00			
3.3.90.39	OUTROS SERVIÇOS DE TERCEIROS - PESSOA JURÍDICA	0.01.13	30.000,00			
4.0.00.00	DESPESAS DE CAPITAL	0.000.000				10.000,00
4.4.00.00	INVESTIMENTOS	0.000.000			10.000,00	
4.4.90.00	APLICAÇÕES DIRETAS	0.000.000		10.000,00		
4.4.90.52	EQUIPAMENTOS E MATERIAL PERMANENTE	0.01.13	10.000,00			
TOTAL						170.000,00



PREFEITURA DE CUMARU
CENTRO - CNPJ:11097391/0001-20

Orçamento Programa - Exercício de 2018

QUADRO AUXILIAR DE DETALHAMENTO DA DESPESA

Página 22

Lei: 960, Data: 31/10/2016

PODER 02 PODER EXECUTIVO
ORGÃO 10 Secretaria de Governo
UNIDADE 00 Secretaria de Governo

Aplicação Programada	Proj/Ativ	Finalidade F.R. - C.A.	Categoria	Detalhada	TotalGrupo	Total Categ.	Total Func.
Gestão Técnica e Administrativa da Secretaria de Governo	04.122.0210.2256.0000						155.000,00
3	DESPESAS CORREN					145.000,00	
1	PESSOAL E ENCARGOS SOCIAIS				100.000,00		
	VENCIMENTOS E VANTAGENS FIXAS - PESSOAL CIVIL		3.1.90.11.00	100.000,00			
3	OUTRAS DESPESAS CORRENTES				45.000,00		
	DIÁRIAS - CIVIL		3.3.90.14.00	5.000,00			
	MATERIAL DE CONSUMO		3.3.90.30.00	10.000,00			
	OUTROS SERVIÇOS DE TERCEIROS - PESSOA FÍSICA		3.3.90.36.00	10.000,00			
	OUTROS SERVIÇOS DE TERCEIROS - PESSOA JURÍDICA		3.3.90.39.00	20.000,00			
4	DESPESAS DE CAPÍT					10.000,00	
4	INVESTIMENTOS				10.000,00		
	EQUIPAMENTOS E MATERIAL PERMANENTE		4.4.90.52.00	10.000,00			
TOTAL							155.000,00



PREFEITURA DE CUMARU
CENTRO - CNPJ:11097391/0001-20

Orçamento Programa - Exercício de 2018

QUADRO AUXILIAR DE DETALHAMENTO DA DESPESA

Página 23

Lei: 960, Data: 31/10/2016

PODER	02	PODER EXECUTIVO
ORGÃO	11	Secretaria Extraordinária de Articulação e Projetos Especiai
UNIDADE	00	Secretaria Extraordinária de Articulação e Projetos Especiai

Aplicacao Programada	Proj/Ativ	Finalidade	Categoria	Detalhada	TotalGrupo	Total Categ.	Total Func.
		F.R. - C.A.					
Gestão Técnica e Admin. da Sec. Extraord. de Articul. e Proj. Especiais	04.122.0210.2257.0000						82.000,00
3	DESPESAS CORREN					72.000,00	
1	PESSOAL E ENCARGOS SOCIAIS				45.000,00		
	VENCIMENTOS E VANTAGENS FIXAS - PESSOAL CIVIL		3.1.90.11.00	45.000,00			
3	OUTRAS DESPESAS CORRENTES				27.000,00		
	DIÁRIAS - CIVIL		3.3.90.14.00	10.000,00			
	MATERIAL DE CONSUMO		3.3.90.30.00	10.000,00			
	OUTROS SERVIÇOS DE TERCEIROS - PESSOA FÍSICA		3.3.90.36.00	2.000,00			
	OUTROS SERVIÇOS DE TERCEIROS - PESSOA JURÍDICA		3.3.90.39.00	5.000,00			
4	DESPESAS DE CAPIT					10.000,00	
4	INVESTIMENTOS				10.000,00		
	EQUIPAMENTOS E MATERIAL PERMANENTE		4.4.90.52.00	10.000,00			
Manutenção de Projetos Especiais	04.122.0210.2258.0000						28.000,00
3	DESPESAS CORREN					28.000,00	
3	OUTRAS DESPESAS CORRENTES				28.000,00		
	MATERIAL DE CONSUMO		3.3.90.30.00	5.000,00			
	SERVIÇOS DE CONSULTORIA		3.3.90.35.00	5.000,00			
	OUTROS SERVIÇOS DE TERCEIROS - PESSOA FÍSICA		3.3.90.36.00	5.000,00			
	OUTROS SERVIÇOS DE TERCEIROS - PESSOA JURÍDICA		3.3.90.39.00	13.000,00			
TOTAL							110.000,00



PREFEITURA DE CUMARU
CENTRO - CNPJ:11097391/0001-20

Orçamento Programa - Exercício de 2018

Página 24

QUADRO AUXILIAR DE DETALHAMENTO DA DESPESA

Lei: 960, Data: 31/10/2016

PODER 02 PODER EXECUTIVO
ORGÃO 13 Fundo Municipal de Saúde
UNIDADE 00 Fundo Municipal de Saúde

Aplicação Programada	Proj/Ativ	Finalidade	Categoria	Detalhada	Total Grupo	Total Categ.	Total Func.
		F.R. - C.A.					
Gestão Técnica e Administrativa do FMS	10.122.0210.2264.0000						1.053.000,00
3	DESPEAS CORREN					1.053.000,00	
1	PESSOAL E ENCARGOS SOCIAIS				820.000,00		
	CONTRATAÇÃO POR TEMPO DETERMINADO		3.1.90.04.00	10.000,00			
	VENCIMENTOS E VANTAGENS FIXAS - PESSOAL CIVIL		3.1.90.11.00	70.000,00			
	CONTRIBUIÇÕES PREVIDENCIÁRIAS - INSS		3.1.90.13.02	520.000,00			
	CONTRIBUIÇÃO PATRONAL PARA O REGIME PRÓPRIO - RPPS		3.1.91.13.03	220.000,00			
3	OUTRAS DESPEAS CORRENTES				233.000,00		
	DIÁRIAS - CIVIL		3.3.90.14.00	20.000,00			
	MATERIAL DE CONSUMO		3.3.90.30.00	40.000,00			
	Material, Bem ou Serviço para Distribuição Gratuita		3.3.90.32.00	2.000,00			
	OUTROS SERVIÇOS DE TERCEIROS - PESSOA FÍSICA		3.3.90.36.00	20.000,00			
	OUTROS SERVIÇOS DE TERCEIROS - PESSOA JURÍDICA		3.3.90.39.00	150.000,00			
	DESPEAS DE EXERCÍCIOS ANTERIORES		3.3.90.92.00	1.000,00			
Construção, Reforma e/ou Ampliação da Secretaria Municipal de Saúde	10.122.4955.1164.0000						50.000,00
4	DESPEAS DE CAPIT					50.000,00	
4	INVESTIMENTOS				50.000,00		
	OBRAS E INSTALAÇÕES		4.4.90.51.00	30.000,00			
	AQUISIÇÃO DE IMÓVEIS		4.4.90.61.00	20.000,00			
Manutenção das Atividades do Conselho Municipal de Saúde	10.122.4956.2300.0000						4.000,00
3	DESPEAS CORREN					4.000,00	
3	OUTRAS DESPEAS CORRENTES				4.000,00		
	DIÁRIAS - CIVIL		3.3.90.14.00	1.000,00			
	MATERIAL DE CONSUMO		3.3.90.30.00	1.000,00			
	OUTROS SERVIÇOS DE TERCEIROS - PESSOA FÍSICA		3.3.90.36.00	1.000,00			
	OUTROS SERVIÇOS DE TERCEIROS - PESSOA JURÍDICA		3.3.90.39.00	1.000,00			
Manutenção de Educação em Saúde	10.122.4957.2302.0000						3.000,00
3	DESPEAS CORREN					3.000,00	
3	OUTRAS DESPEAS CORRENTES				3.000,00		
	MATERIAL DE CONSUMO		3.3.90.30.00	1.000,00			
	OUTROS SERVIÇOS DE TERCEIROS - PESSOA FÍSICA		3.3.90.36.00	1.000,00			
	OUTROS SERVIÇOS DE TERCEIROS - PESSOA JURÍDICA		3.3.90.39.00	1.000,00			
Const., Amp. e Restauração das Unidades de Saúde - Atenção Básica	10.301.2240.1146.0000						350.000,00
4	DESPEAS DE CAPIT					350.000,00	
4	INVESTIMENTOS				350.000,00		
	OBRAS E INSTALAÇÕES		4.4.90.51.00	100.000,00			
	OBRAS E INSTALAÇÕES		4.4.90.51.00	250.000,00			
Construção, Ampliação e/ou Reforma Academia da Saúde	10.301.4951.1165.0000						150.000,00
4	DESPEAS DE CAPIT					150.000,00	
4	INVESTIMENTOS				150.000,00		
	OBRAS E INSTALAÇÕES		4.4.90.51.00	150.000,00			
Programa Agentes Comunitários de Saúde	10.301.4951.2265.0000						1.020.000,00
3	DESPEAS CORREN				1.020.000,00		



QUADRO AUXILIAR DE DETALHAMENTO DA DESPESA

Lei: 960, Data: 31/10/2016

PODER 02 PODER EXECUTIVO
ORGÃO 13 Fundo Municipal de Saúde
UNIDADE 00 Fundo Municipal de Saúde

Aplicacao Programada	Proj/Ativ	Finalidade	Categoria	Detalhada	TotalGrupo	Total Categ.	Total Func.
		F.R. - C.A.					
Programa Agentes Comunitários de Saúde	10.301.4951.2265.0000						1.020.000,00
3	DESPESAS CORREN					1.020.000,00	
1	PESSOAL E ENCARGOS SOCIAIS				991.000,00		
	CONTRATAÇÃO POR TEMPO DETERMINADO		3.1.90.04.00	1.000,00			
	CONTRATAÇÃO POR TEMPO DETERMINADO		3.1.90.04.00	10.000,00			
	VENCIMENTOS E VANTAGENS FIXAS - PESSOAL CIVIL		3.1.90.11.00	240.000,00			
	VENCIMENTOS E VANTAGENS FIXAS - PESSOAL CIVIL		3.1.90.11.00	740.000,00			
3	OUTRAS DESPESAS CORRENTES				29.000,00		
	DIÁRIAS - CIVIL		3.3.90.14.00	1.000,00			
	DIÁRIAS - CIVIL		3.3.90.14.00	5.000,00			
	MATERIAL DE CONSUMO		3.3.90.30.00	1.000,00			
	MATERIAL DE CONSUMO		3.3.90.30.00	5.000,00			
	OUTROS SERVIÇOS DE TERCEIROS - PESSOA FÍSICA		3.3.90.36.00	1.000,00			
	OUTROS SERVIÇOS DE TERCEIROS - PESSOA FÍSICA		3.3.90.36.00	5.000,00			
	OUTROS SERVIÇOS DE TERCEIROS - PESSOA JURÍDICA		3.3.90.39.00	1.000,00			
	OUTROS SERVIÇOS DE TERCEIROS - PESSOA JURÍDICA		3.3.90.39.00	10.000,00			
Programa Saúde da Família	10.301.4951.2266.0000						1.040.000,00
3	DESPESAS CORREN					1.040.000,00	
1	PESSOAL E ENCARGOS SOCIAIS				1.010.000,00		
	CONTRATAÇÃO POR TEMPO DETERMINADO		3.1.90.04.00	900.000,00			
	CONTRATAÇÃO POR TEMPO DETERMINADO		3.1.90.04.00	100.000,00			
	VENCIMENTOS E VANTAGENS FIXAS - PESSOAL CIVIL		3.1.90.11.00	5.000,00			
	VENCIMENTOS E VANTAGENS FIXAS - PESSOAL CIVIL		3.1.90.11.00	5.000,00			
3	OUTRAS DESPESAS CORRENTES				30.000,00		
	DIÁRIAS - CIVIL		3.3.90.14.00	1.000,00			
	DIÁRIAS - CIVIL		3.3.90.14.00	1.000,00			
	MATERIAL DE CONSUMO		3.3.90.30.00	1.000,00			
	MATERIAL DE CONSUMO		3.3.90.30.00	5.000,00			
	OUTROS SERVIÇOS DE TERCEIROS - PESSOA FÍSICA		3.3.90.36.00	1.000,00			
	OUTROS SERVIÇOS DE TERCEIROS - PESSOA FÍSICA		3.3.90.36.00	15.000,00			
	OUTROS SERVIÇOS DE TERCEIROS - PESSOA JURÍDICA		3.3.90.39.00	1.000,00			
	OUTROS SERVIÇOS DE TERCEIROS - PESSOA JURÍDICA		3.3.90.39.00	5.000,00			
Programa Farmácia Básica	10.301.4951.2267.0000						256.000,00
3	DESPESAS CORREN					256.000,00	
3	OUTRAS DESPESAS CORRENTES				256.000,00		
	MATERIAL DE CONSUMO		3.3.90.30.00	50.000,00			
	MATERIAL DE CONSUMO		3.3.90.30.00	200.000,00			
	Material, Bem ou Serviço para Distribuição Gratuita		3.3.90.32.00	1.000,00			
	Material, Bem ou Serviço para Distribuição Gratuita		3.3.90.32.00	1.000,00			
	OUTROS SERVIÇOS DE TERCEIROS - PESSOA FÍSICA		3.3.90.36.00	1.000,00			
	OUTROS SERVIÇOS DE TERCEIROS - PESSOA FÍSICA		3.3.90.36.00	1.000,00			
	OUTROS SERVIÇOS DE TERCEIROS - PESSOA JURÍDICA		3.3.90.39.00	1.000,00			
	OUTROS SERVIÇOS DE TERCEIROS - PESSOA JURÍDICA		3.3.90.39.00	1.000,00			
Programa Saúde Bucal	10.301.4951.2268.0000						57.000,00
3	DESPESAS CORREN					57.000,00	
1	PESSOAL E ENCARGOS SOCIAIS				6.000,00		
	CONTRATAÇÃO POR TEMPO DETERMINADO		3.1.90.04.00	1.000,00			
	CONTRATAÇÃO POR TEMPO DETERMINADO		3.1.90.04.00	5.000,00			
3	OUTRAS DESPESAS CORRENTES				51.000,00		
	MATERIAL DE CONSUMO		3.3.90.30.00	10.000,00			
	MATERIAL DE CONSUMO		3.3.90.30.00	20.000,00			
	OUTROS SERVIÇOS DE TERCEIROS - PESSOA FÍSICA		3.3.90.36.00	1.000,00			
	OUTROS SERVIÇOS DE TERCEIROS - PESSOA JURÍDICA		3.3.90.39.00	10.000,00			
	OUTROS SERVIÇOS DE TERCEIROS - PESSOA JURÍDICA		3.3.90.39.00	10.000,00			

**PREFEITURA DE CUMARU**

CENTRO - CNPJ:11097391/0001-20

Orçamento Programa - Exercício de 2018

Página 26

QUADRO AUXILIAR DE DETALHAMENTO DA DESPESA

Lei: 960, Data: 31/10/2016

PODER 02 PODER EXECUTIVO
ORGÃO 13 Fundo Municipal de Saúde
UNIDADE 00 Fundo Municipal de Saúde

Aplicação Programada	Proj/Ativ	Finalidade	Categoria	Detalhada	Total Grupo	Total Categ.	Total Func.
		F.R. - C.A.					
Programa Saúde Bucal	10.301.4951.2268.0000						57.000,00
Manutenção Serviços de Saúde/Atenção Básica	10.301.4951.2270.0000						674.000,00
3 DESPESAS CORREN						524.000,00	
1 PESSOAL E ENCARGOS SOCIAIS					445.000,00		
CONTRATAÇÃO POR TEMPO DETERMINADO			3.1.90.04.00	20.000,00			
CONTRATAÇÃO POR TEMPO DETERMINADO			3.1.90.04.00	45.000,00			
VENCIMENTOS E VANTAGENS FIXAS - PESSOAL CIVIL			3.1.90.11.00	240.000,00			
VENCIMENTOS E VANTAGENS FIXAS - PESSOAL CIVIL			3.1.90.11.00	140.000,00			
3 OUTRAS DESPESAS CORRENTES					79.000,00		
DIÁRIAS - CIVIL			3.3.90.14.00	1.000,00			
DIÁRIAS - CIVIL			3.3.90.14.00	10.000,00			
MATERIAL DE CONSUMO			3.3.90.30.00	1.000,00			
MATERIAL DE CONSUMO			3.3.90.30.00	50.000,00			
OUTROS SERVIÇOS DE TERCEIROS - PESSOA FÍSICA			3.3.90.36.00	1.000,00			
OUTROS SERVIÇOS DE TERCEIROS - PESSOA FÍSICA			3.3.90.36.00	10.000,00			
OUTROS SERVIÇOS DE TERCEIROS - PESSOA JURÍDICA			3.3.90.39.00	1.000,00			
OUTROS SERVIÇOS DE TERCEIROS - PESSOA JURÍDICA			3.3.90.39.00	5.000,00			
4 DESPESAS DE CAPIT						150.000,00	
4 INVESTIMENTOS					150.000,00		
EQUIPAMENTOS E MATERIAL PERMANENTE			4.4.90.52.00	100.000,00			
EQUIPAMENTOS E MATERIAL PERMANENTE			4.4.90.52.00	50.000,00			
Manutenção do Programa mais Médicos	10.301.4951.2271.0000						25.000,00
3 DESPESAS CORREN						25.000,00	
3 OUTRAS DESPESAS CORRENTES					25.000,00		
OUTROS AUXÍLIOS FINANCEIROS A PESSOA FÍSICA			3.3.90.48.00	5.000,00			
OUTROS AUXÍLIOS FINANCEIROS A PESSOA FÍSICA			3.3.90.48.00	20.000,00			
Programa de Melhoria do Acesso e da Qualidade - PMAQ	10.301.4951.2272.0000						86.000,00
3 DESPESAS CORREN						86.000,00	
1 PESSOAL E ENCARGOS SOCIAIS					6.000,00		
CONTRATAÇÃO POR TEMPO DETERMINADO			3.1.90.04.00	1.000,00			
CONTRATAÇÃO POR TEMPO DETERMINADO			3.1.90.04.00	5.000,00			
3 OUTRAS DESPESAS CORRENTES					80.000,00		
MATERIAL DE CONSUMO			3.3.90.30.00	5.000,00			
MATERIAL DE CONSUMO			3.3.90.30.00	75.000,00			
Implantação e Manutenção da Academia da Saúde	10.301.4951.2301.0000						3.000,00
3 DESPESAS CORREN						3.000,00	
3 OUTRAS DESPESAS CORRENTES					3.000,00		
MATERIAL DE CONSUMO			3.3.90.30.00	1.000,00			
OUTROS SERVIÇOS DE TERCEIROS - PESSOA FÍSICA			3.3.90.36.00	1.000,00			
OUTROS SERVIÇOS DE TERCEIROS - PESSOA FÍSICA			3.3.90.36.00	1.000,00			
Construção, Ampliação e Restauração de Unidades de Saúde - MAC	10.302.4952.1147.0000						500.000,00
4 DESPESAS DE CAPIT						500.000,00	
4 INVESTIMENTOS					500.000,00		
OBRAS E INSTALAÇÕES			4.4.90.51.00	200.000,00			
OBRAS E INSTALAÇÕES			4.4.90.51.00	300.000,00			
Programa para Tratamento fora de Domicílio - TFD	10.302.4952.2274.0000						8.000,00
3 DESPESAS CORREN						8.000,00	



QUADRO AUXILIAR DE DETALHAMENTO DA DESPESA

Lei: 960, Data: 31/10/2016

PODER 02 PODER EXECUTIVO
ORGÃO 13 Fundo Municipal de Saúde
UNIDADE 00 Fundo Municipal de Saúde

Aplicação Programada	Proj/Ativ	Finalidade	Categoria	Detalhada	Total Grupo	Total Categ.	Total Func.
		F.R. - C.A.					
Programa para Tratamento fora de Domicílio - TFD	10.302.4952.2274.0000						8.000,00
3 DESPESAS CORREN						8.000,00	
3 OUTRAS DESPESAS CORRENTES					8.000,00		
DIÁRIAS - CIVIL			3.3.90.14.00	1.000,00			
DIÁRIAS - CIVIL			3.3.90.14.00	1.000,00			
MATERIAL DE CONSUMO			3.3.90.30.00	1.000,00			
MATERIAL DE CONSUMO			3.3.90.30.00	1.000,00			
OUTROS SERVIÇOS DE TERCEIROS - PESSOA FÍSICA			3.3.90.36.00	1.000,00			
OUTROS SERVIÇOS DE TERCEIROS - PESSOA FÍSICA			3.3.90.36.00	1.000,00			
OUTROS SERVIÇOS DE TERCEIROS - PESSOA JURÍDICA			3.3.90.39.00	1.000,00			
OUTROS SERVIÇOS DE TERCEIROS - PESSOA JURÍDICA			3.3.90.39.00	1.000,00			
Manutenção da Assistência Ambulatorial e Hospitalar	10.302.4952.2297.0000						2.643.000,00
3 DESPESAS CORREN						2.243.000,00	
1 PESSOAL E ENCARGOS SOCIAIS					1.892.000,00		
CONTRATAÇÃO POR TEMPO DETERMINADO			3.1.90.04.00	600.000,00			
CONTRATAÇÃO POR TEMPO DETERMINADO			3.1.90.04.00	542.000,00			
VENCIMENTOS E VANTAGENS FIXAS - PESSOAL CIVIL			3.1.90.11.00	430.000,00			
VENCIMENTOS E VANTAGENS FIXAS - PESSOAL CIVIL			3.1.90.11.00	320.000,00			
3 OUTRAS DESPESAS CORRENTES					351.000,00		
MATERIAL DE CONSUMO			3.3.90.30.00	100.000,00			
MATERIAL DE CONSUMO			3.3.90.30.00	50.000,00			
OUTROS SERVIÇOS DE TERCEIROS - PESSOA FÍSICA			3.3.90.36.00	50.000,00			
OUTROS SERVIÇOS DE TERCEIROS - PESSOA FÍSICA			3.3.90.36.00	50.000,00			
OUTROS SERVIÇOS DE TERCEIROS - PESSOA JURÍDICA			3.3.90.39.00	1.000,00			
OUTROS SERVIÇOS DE TERCEIROS - PESSOA JURÍDICA			3.3.90.39.00	100.000,00			
4 DESPESAS DE CAPIT						400.000,00	
4 INVESTIMENTOS					400.000,00		
EQUIPAMENTOS E MATERIAL PERMANENTE			4.4.90.52.00	200.000,00			
EQUIPAMENTOS E MATERIAL PERMANENTE			4.4.90.52.00	200.000,00			
Programa para Tratamento fora de Domicílio - TFD	10.303.4952.2274.0000						35.000,00
3 DESPESAS CORREN						35.000,00	
3 OUTRAS DESPESAS CORRENTES					35.000,00		
OUTROS AUXÍLIOS FINANCEIROS A PESSOA FÍSICA			3.3.90.48.00	35.000,00			
Manutenção das Ações de Vigilância Sanitária	10.304.4953.2298.0000						128.000,00
3 DESPESAS CORREN						18.000,00	
3 OUTRAS DESPESAS CORRENTES					18.000,00		
MATERIAL DE CONSUMO			3.3.90.30.00	1.000,00			
MATERIAL DE CONSUMO			3.3.90.30.00	5.000,00			
OUTROS SERVIÇOS DE TERCEIROS - PESSOA FÍSICA			3.3.90.36.00	1.000,00			
OUTROS SERVIÇOS DE TERCEIROS - PESSOA FÍSICA			3.3.90.36.00	5.000,00			
OUTROS SERVIÇOS DE TERCEIROS - PESSOA JURÍDICA			3.3.90.39.00	1.000,00			
OUTROS SERVIÇOS DE TERCEIROS - PESSOA JURÍDICA			3.3.90.39.00	5.000,00			
4 DESPESAS DE CAPIT						110.000,00	
4 INVESTIMENTOS					110.000,00		
EQUIPAMENTOS E MATERIAL PERMANENTE			4.4.90.52.00	110.000,00			
Manutenção das Ações de Vigilância e Promoção da Saúde	10.305.4954.2299.0000						243.000,00
3 DESPESAS CORREN						133.000,00	
1 PESSOAL E ENCARGOS SOCIAIS					110.000,00		
CONTRATAÇÃO POR TEMPO DETERMINADO			3.1.90.04.00	60.000,00			
CONTRATAÇÃO POR TEMPO DETERMINADO			3.1.90.04.00	50.000,00			

**PREFEITURA DE CUMARU**

CENTRO - CNPJ:11097391/0001-20

Orçamento Programa - Exercício de 2018

QUADRO AUXILIAR DE DETALHAMENTO DA DESPESA

Página 28

Lei: 960, Data: 31/10/2016

PODER	02	PODER EXECUTIVO
ORGÃO	13	Fundo Municipal de Saúde
UNIDADE	00	Fundo Municipal de Saúde

Aplicacao Programada	Proj/Ativ	Finalidade	Categoria	Detalhada	TotalGrupo	Total Categ.	Total Func.
		F.R. - C.A.					
Manutenção das Ações de Vigilância e Promoção da Saúde	10.305.4954.2299.0000						243.000,00
3	DESPEAS CORREN					133.000,00	
3	OUTRAS DESPESAS CORRENTES				23.000,00		
	MATERIAL DE CONSUMO		3.3.90.30.00	1.000,00			
	MATERIAL DE CONSUMO		3.3.90.30.00	10.000,00			
	OUTROS SERVIÇOS DE TERCEIROS - PESSOA FÍSICA		3.3.90.36.00	1.000,00			
	OUTROS SERVIÇOS DE TERCEIROS - PESSOA FÍSICA		3.3.90.36.00	5.000,00			
	OUTROS SERVIÇOS DE TERCEIROS - PESSOA JURÍDICA		3.3.90.39.00	1.000,00			
	OUTROS SERVIÇOS DE TERCEIROS - PESSOA JURÍDICA		3.3.90.39.00	5.000,00			
4	DESPEAS DE CAPIT					110.000,00	
4	INVESTIMENTOS				110.000,00		
	EQUIPAMENTOS E MATERIAL PERMANENTE		4.4.90.52.00	110.000,00			
Programa Saúde Materno Infantil	10.306.4320.2276.0000						10.000,00
3	DESPEAS CORREN					10.000,00	
3	OUTRAS DESPESAS CORRENTES				10.000,00		
	MATERIAL DE CONSUMO		3.3.90.30.00	10.000,00			
TOTAL							8.338.000,00



QUADRO AUXILIAR DE DETALHAMENTO DA DESPESA

PODER 02 PODER EXECUTIVO
ORGÃO 14 Fundo Municipal de Assistência Social
UNIDADE 00 Fundo Municipal de Assistência Social

Aplicação Programada	Proj/Ativ	Finalidade	Categoria	Detalhada	Total Grupo	Total Categ.	Total Func.
		F.R. - C.A.					
Construção, Reforma e ou Ampliação das Instalações do FMAS	08.122.0210.1161.0000						170.000,00
4 DESPESAS DE CAPIT						170.000,00	
4 INVESTIMENTOS					170.000,00		
OBRAS E INSTALAÇÕES			4.4.90.51.00	30.000,00			
OBRAS E INSTALAÇÕES			4.4.90.51.00	120.000,00			
AQUISIÇÃO DE IMÓVEIS			4.4.90.61.00	20.000,00			
Gestão Técnica e Administrativa do FMAS	08.122.0210.2277.0000						90.000,00
3 DESPESAS CORREN						50.000,00	
1 PESSOAL E ENCARGOS SOCIAIS					15.000,00		
CONTRATAÇÃO POR TEMPO DETERMINADO			3.1.90.04.00	15.000,00			
3 OUTRAS DESPESAS CORRENTES					35.000,00		
MATERIAL DE CONSUMO			3.3.90.30.00	15.000,00			
OUTROS SERVIÇOS DE TERCEIROS - PESSOA FÍSICA			3.3.90.36.00	10.000,00			
OUTROS SERVIÇOS DE TERCEIROS - PESSOA JURÍDICA			3.3.90.39.00	10.000,00			
4 DESPESAS DE CAPIT						40.000,00	
4 INVESTIMENTOS					40.000,00		
EQUIPAMENTOS E MATERIAL PERMANENTE			4.4.90.52.00	10.000,00			
EQUIPAMENTOS E MATERIAL PERMANENTE			4.4.90.52.00	30.000,00			
Supervisão e Coordenação das Políticas de Ação Social	08.122.0210.2296.0000						30.000,00
3 DESPESAS CORREN						30.000,00	
3 OUTRAS DESPESAS CORRENTES					30.000,00		
MATERIAL DE CONSUMO			3.3.90.30.00	5.000,00			
MATERIAL DE CONSUMO			3.3.90.30.00	5.000,00			
OUTROS SERVIÇOS DE TERCEIROS - PESSOA FÍSICA			3.3.90.36.00	5.000,00			
OUTROS SERVIÇOS DE TERCEIROS - PESSOA FÍSICA			3.3.90.36.00	5.000,00			
OUTROS SERVIÇOS DE TERCEIROS - PESSOA JURÍDICA			3.3.90.39.00	5.000,00			
OUTROS SERVIÇOS DE TERCEIROS - PESSOA JURÍDICA			3.3.90.39.00	5.000,00			
Serviço de Convivência e Fortalecimento de Vínculo para Idosos	08.241.4861.2315.0000						70.000,00
3 DESPESAS CORREN						70.000,00	
3 OUTRAS DESPESAS CORRENTES					70.000,00		
MATERIAL DE CONSUMO			3.3.90.30.00	10.000,00			
MATERIAL DE CONSUMO			3.3.90.30.00	10.000,00			
Material, Bem ou Serviço para Distribuição Gratuita			3.3.90.32.00	5.000,00			
Material, Bem ou Serviço para Distribuição Gratuita			3.3.90.32.00	5.000,00			
OUTROS SERVIÇOS DE TERCEIROS - PESSOA FÍSICA			3.3.90.36.00	10.000,00			
OUTROS SERVIÇOS DE TERCEIROS - PESSOA FÍSICA			3.3.90.36.00	20.000,00			
OUTROS SERVIÇOS DE TERCEIROS - PESSOA JURÍDICA			3.3.90.39.00	5.000,00			
OUTROS SERVIÇOS DE TERCEIROS - PESSOA JURÍDICA			3.3.90.39.00	5.000,00			
Apoio a Pessoas Especiais	08.242.4860.2279.0000						21.000,00
3 DESPESAS CORREN						21.000,00	
3 OUTRAS DESPESAS CORRENTES					21.000,00		
MATERIAL DE CONSUMO			3.3.90.30.00	5.000,00			
MATERIAL DE CONSUMO			3.3.90.30.00	5.000,00			
Material, Bem ou Serviço para Distribuição Gratuita			3.3.90.32.00	2.000,00			
Material, Bem ou Serviço para Distribuição Gratuita			3.3.90.32.00	3.000,00			
OUTROS SERVIÇOS DE TERCEIROS - PESSOA FÍSICA			3.3.90.36.00	2.000,00			
OUTROS SERVIÇOS DE TERCEIROS - PESSOA FÍSICA			3.3.90.36.00	2.000,00			
OUTROS SERVIÇOS DE TERCEIROS - PESSOA JURÍDICA			3.3.90.39.00	2.000,00			
Programa de Apoio a Criança e Adolescente	08.243.4861.2280.0000						54.000,00
3 DESPESAS CORREN						54.000,00	

**PREFEITURA DE CUMARU**

CENTRO - CNPJ:11097391/0001-20

Orçamento Programa - Exercício de 2018

Página 30

QUADRO AUXILIAR DE DETALHAMENTO DA DESPESA

Lei: 960, Data: 31/10/2016

PODER 02 PODER EXECUTIVO
ORGÃO 14 Fundo Municipal de Assistência Social
UNIDADE 00 Fundo Municipal de Assistência Social

Aplicação Programada	Proj/Ativ	Finalidade	Categoria	Detalhada	Total Grupo	Total Categ.	Total Func.
		F.R. - C.A.					
Programa de Apoio a Criança e Adolescente	08.243.4861.2280.0000						54.000,00
3	DESPESAS CORREN					54.000,00	
3	OUTRAS DESPESAS CORRENTES				54.000,00		
	MATERIAL DE CONSUMO		3.3.90.30.00	12.000,00			
	MATERIAL DE CONSUMO		3.3.90.30.00	5.000,00			
	Material, Bem ou Serviço para Distribuição Gratuita		3.3.90.32.00	10.000,00			
	Material, Bem ou Serviço para Distribuição Gratuita		3.3.90.32.00	5.000,00			
	OUTROS SERVIÇOS DE TERCEIROS - PESSOA FÍSICA		3.3.90.36.00	1.000,00			
	OUTROS SERVIÇOS DE TERCEIROS - PESSOA FÍSICA		3.3.90.36.00	5.000,00			
	OUTROS SERVIÇOS DE TERCEIROS - PESSOA JURÍDICA		3.3.90.39.00	11.000,00			
	OUTROS SERVIÇOS DE TERCEIROS - PESSOA JURÍDICA		3.3.90.39.00	5.000,00			
Programa Serv. Conv. Fort. Vínculo - SCFV	08.243.4861.2281.0000						286.000,00
3	DESPESAS CORREN					236.000,00	
1	PESSOAL E ENCARGOS SOCIAIS				60.000,00		
	CONTRATAÇÃO POR TEMPO DETERMINADO		3.1.90.04.00	55.000,00			
	CONTRATAÇÃO POR TEMPO DETERMINADO		3.1.90.04.00	5.000,00			
3	OUTRAS DESPESAS CORRENTES				176.000,00		
	MATERIAL DE CONSUMO		3.3.90.30.00	30.000,00			
	MATERIAL DE CONSUMO		3.3.90.30.00	45.000,00			
	Material, Bem ou Serviço para Distribuição Gratuita		3.3.90.32.00	5.000,00			
	Material, Bem ou Serviço para Distribuição Gratuita		3.3.90.32.00	10.000,00			
	OUTROS SERVIÇOS DE TERCEIROS - PESSOA FÍSICA		3.3.90.36.00	25.000,00			
	OUTROS SERVIÇOS DE TERCEIROS - PESSOA FÍSICA		3.3.90.36.00	20.000,00			
	OUTROS SERVIÇOS DE TERCEIROS - PESSOA JURÍDICA		3.3.90.39.00	31.000,00			
	OUTROS SERVIÇOS DE TERCEIROS - PESSOA JURÍDICA		3.3.90.39.00	10.000,00			
4	DESPESAS DE CAPIT					50.000,00	
4	INVESTIMENTOS				50.000,00		
	EQUIPAMENTOS E MATERIAL PERMANENTE		4.4.90.52.00	50.000,00			
Programa Acessuas/Trabalho	08.243.4861.2282.0000						45.000,00
3	DESPESAS CORREN					45.000,00	
1	PESSOAL E ENCARGOS SOCIAIS				11.000,00		
	CONTRATAÇÃO POR TEMPO DETERMINADO		3.1.90.04.00	1.000,00			
	CONTRATAÇÃO POR TEMPO DETERMINADO		3.1.90.04.00	10.000,00			
3	OUTRAS DESPESAS CORRENTES				34.000,00		
	MATERIAL DE CONSUMO		3.3.90.30.00	1.000,00			
	MATERIAL DE CONSUMO		3.3.90.30.00	5.000,00			
	Material, Bem ou Serviço para Distribuição Gratuita		3.3.90.32.00	1.000,00			
	Material, Bem ou Serviço para Distribuição Gratuita		3.3.90.32.00	5.000,00			
	OUTROS SERVIÇOS DE TERCEIROS - PESSOA FÍSICA		3.3.90.36.00	1.000,00			
	OUTROS SERVIÇOS DE TERCEIROS - PESSOA FÍSICA		3.3.90.36.00	10.000,00			
	OUTROS SERVIÇOS DE TERCEIROS - PESSOA JURÍDICA		3.3.90.39.00	1.000,00			
	OUTROS SERVIÇOS DE TERCEIROS - PESSOA JURÍDICA		3.3.90.39.00	10.000,00			
Manutenção dos Conselhos	08.244.4860.2285.0000						18.000,00
3	DESPESAS CORREN					18.000,00	
3	OUTRAS DESPESAS CORRENTES				18.000,00		
	MATERIAL DE CONSUMO		3.3.90.30.00	1.000,00			
	MATERIAL DE CONSUMO		3.3.90.30.00	5.000,00			
	OUTROS SERVIÇOS DE TERCEIROS - PESSOA FÍSICA		3.3.90.36.00	1.000,00			
	OUTROS SERVIÇOS DE TERCEIROS - PESSOA FÍSICA		3.3.90.36.00	5.000,00			
	OUTROS SERVIÇOS DE TERCEIROS - PESSOA JURÍDICA		3.3.90.39.00	1.000,00			
	OUTROS SERVIÇOS DE TERCEIROS - PESSOA JURÍDICA		3.3.90.39.00	5.000,00			
Programa IGD-SUAS	08.244.4860.2286.0000						120.000,00
3	DESPESAS CORREN					95.000,00	



PREFEITURA DE CUMARU
CENTRO - CNPJ:11097391/0001-20

Orçamento Programa - Exercício de 2018

Página 31

QUADRO AUXILIAR DE DETALHAMENTO DA DESPESA

Lei: 960, Data: 31/10/2016

PODER 02 PODER EXECUTIVO
ORGÃO 14 Fundo Municipal de Assistência Social
UNIDADE 00 Fundo Municipal de Assistência Social

Aplicação Programada	Proj/Ativ	Finalidade	Categoria	Detalhada	Total Grupo	Total Categ.	Total Func.
		F.R. - C.A.					
Programa IGD-SUAS	08.244.4860.2286.0000						120.000,00
3	DESPESAS CORREN					95.000,00	
1	PESSOAL E ENCARGOS SOCIAIS				45.000,00		
	CONTRATAÇÃO POR TEMPO DETERMINADO		3.1.90.04.00	10.000,00			
	CONTRATAÇÃO POR TEMPO DETERMINADO		3.1.90.04.00	20.000,00			
	VENCIMENTOS E VANTAGENS FIXAS - PESSOA CIVIL		3.1.90.11.00	5.000,00			
	VENCIMENTOS E VANTAGENS FIXAS - PESSOA CIVIL		3.1.90.11.00	10.000,00			
3	OUTRAS DESPESAS CORRENTES				50.000,00		
	MATERIAL DE CONSUMO		3.3.90.30.00	5.000,00			
	MATERIAL DE CONSUMO		3.3.90.30.00	15.000,00			
	OUTROS SERVIÇOS DE TERCEIROS - PESSOA FÍSICA		3.3.90.36.00	5.000,00			
	OUTROS SERVIÇOS DE TERCEIROS - PESSOA FÍSICA		3.3.90.36.00	10.000,00			
	OUTROS SERVIÇOS DE TERCEIROS - PESSOA JURÍDICA		3.3.90.39.00	5.000,00			
	OUTROS SERVIÇOS DE TERCEIROS - PESSOA JURÍDICA		3.3.90.39.00	10.000,00			
4	DESPESAS DE CAPIT					25.000,00	
4	INVESTIMENTOS				25.000,00		
	EQUIPAMENTOS E MATERIAL PERMANENTE		4.4.90.52.00	5.000,00			
	EQUIPAMENTOS E MATERIAL PERMANENTE		4.4.90.52.00	20.000,00			
Manutenção da Casa de Passagem	08.244.4860.2295.0000						18.000,00
3	DESPESAS CORREN					18.000,00	
3	OUTRAS DESPESAS CORRENTES				18.000,00		
	MATERIAL DE CONSUMO		3.3.90.30.00	1.000,00			
	MATERIAL DE CONSUMO		3.3.90.30.00	5.000,00			
	OUTROS SERVIÇOS DE TERCEIROS - PESSOA FÍSICA		3.3.90.36.00	1.000,00			
	OUTROS SERVIÇOS DE TERCEIROS - PESSOA FÍSICA		3.3.90.36.00	5.000,00			
	OUTROS SERVIÇOS DE TERCEIROS - PESSOA JURÍDICA		3.3.90.39.00	1.000,00			
	OUTROS SERVIÇOS DE TERCEIROS - PESSOA JURÍDICA		3.3.90.39.00	5.000,00			
Centro de Referência de Assistência Social - CRAS/PAIF	08.244.4861.2283.0000						160.000,00
3	DESPESAS CORREN					160.000,00	
1	PESSOAL E ENCARGOS SOCIAIS				40.000,00		
	CONTRATAÇÃO POR TEMPO DETERMINADO		3.1.90.04.00	5.000,00			
	CONTRATAÇÃO POR TEMPO DETERMINADO		3.1.90.04.00	35.000,00			
3	OUTRAS DESPESAS CORRENTES				120.000,00		
	MATERIAL DE CONSUMO		3.3.90.30.00	10.000,00			
	MATERIAL DE CONSUMO		3.3.90.30.00	50.000,00			
	Material, Bem ou Serviço para Distribuição Gratuita		3.3.90.32.00	5.000,00			
	Material, Bem ou Serviço para Distribuição Gratuita		3.3.90.32.00	5.000,00			
	OUTROS SERVIÇOS DE TERCEIROS - PESSOA FÍSICA		3.3.90.36.00	5.000,00			
	OUTROS SERVIÇOS DE TERCEIROS - PESSOA FÍSICA		3.3.90.36.00	25.000,00			
	OUTROS SERVIÇOS DE TERCEIROS - PESSOA JURÍDICA		3.3.90.39.00	5.000,00			
	OUTROS SERVIÇOS DE TERCEIROS - PESSOA JURÍDICA		3.3.90.39.00	15.000,00			
Programa Bolsa Família/Índice de Gestão Descentralizada - IGD	08.244.4862.2284.0000						172.000,00
3	DESPESAS CORREN					172.000,00	
1	PESSOAL E ENCARGOS SOCIAIS				22.000,00		
	CONTRATAÇÃO POR TEMPO DETERMINADO		3.1.90.04.00	1.000,00			
	CONTRATAÇÃO POR TEMPO DETERMINADO		3.1.90.04.00	10.000,00			
	VENCIMENTOS E VANTAGENS FIXAS - PESSOA CIVIL		3.1.90.11.00	1.000,00			
	VENCIMENTOS E VANTAGENS FIXAS - PESSOA CIVIL		3.1.90.11.00	10.000,00			

**PREFEITURA DE CUMARU**

CENTRO - CNPJ:11097391/0001-20

Orçamento Programa - Exercício de 2018

Página 32

QUADRO AUXILIAR DE DETALHAMENTO DA DESPESA

Lei: 960, Data: 31/10/2016

PODER	02	PODER EXECUTIVO
ORGÃO	14	Fundo Municipal de Assistência Social
UNIDADE	00	Fundo Municipal de Assistência Social

Aplicação Programada	Proj/Ativ	Finalidade	Categoria	Detalhada	TotalGrupo	Total Categ.	Total Func.
		F.R. - C.A.					
Programa Bolsa Família/Índice de Gestão Descentralizada - 08.244.4862.2284.0000							172.000,00
IGD	3	DESPESAS CORREN'					
	3	OUTRAS DESPESAS CORRENTES			150.000,00	172.000,00	
		MATERIAL DE CONSUMO	3.3.90.30.00	5.000,00			
		MATERIAL DE CONSUMO	3.3.90.30.00	10.000,00			
		OUTROS SERVIÇOS DE TERCEIROS - PESSOA FÍSICA	3.3.90.36.00	60.000,00			
		OUTROS SERVIÇOS DE TERCEIROS - PESSOA FÍSICA	3.3.90.36.00	10.000,00			
		OUTROS SERVIÇOS DE TERCEIROS - PESSOA JURÍDICA	3.3.90.39.00	50.000,00			
		OUTROS SERVIÇOS DE TERCEIROS - PESSOA JURÍDICA	3.3.90.39.00	15.000,00			
Segurança Alimentar e Nutrição 08.306.4270.2287.0000							18.000,00
	3	DESPESAS CORREN'					
	3	OUTRAS DESPESAS CORRENTES			18.000,00	18.000,00	
		MATERIAL DE CONSUMO	3.3.90.30.00	1.000,00			
		MATERIAL DE CONSUMO	3.3.90.30.00	5.000,00			
		OUTROS SERVIÇOS DE TERCEIROS - PESSOA FÍSICA	3.3.90.36.00	1.000,00			
		OUTROS SERVIÇOS DE TERCEIROS - PESSOA FÍSICA	3.3.90.36.00	5.000,00			
		OUTROS SERVIÇOS DE TERCEIROS - PESSOA JURÍDICA	3.3.90.39.00	1.000,00			
		OUTROS SERVIÇOS DE TERCEIROS - PESSOA JURÍDICA	3.3.90.39.00	5.000,00			
TOTAL							1.272.000,00



QUADRO AUXILIAR DE DETALHAMENTO DA DESPESA

Lei: 960, Data: 31/10/2016

PODER	02	PODER EXECUTIVO
ORGÃO	15	Fundo Mun. de Direito da Criança e do Adolescente
UNIDADE	00	Fundo Mun. de Direito da Criança e do Adolescente

Aplicacao Programada	Proj/Ativ	Finalidade	Categoria	Detalhada	TotalGrupo	Total Categ.	Total Func.
		F.R. - C.A.					
Manutenção do FMDCA	08.243.4830.2288.0000						78.000,00
3	DESPEAS CORREN					65.000,00	
1	PESSOAL E ENCARGOS SOCIAIS				20.000,00		
	VENCIMENTOS E VANTAGENS FIXAS - PESSOAL CIVIL		3.1.90.11.00	20.000,00			
3	OUTRAS DESPEAS CORRENTES				45.000,00		
	DIÁRIAS - CIVIL		3.3.90.14.00	5.000,00			
	MATERIAL DE CONSUMO		3.3.90.30.00	10.000,00			
	OUTROS SERVIÇOS DE TERCEIROS - PESSOA FÍSICA		3.3.90.36.00	10.000,00			
	OUTROS SERVIÇOS DE TERCEIROS - PESSOA JURÍDICA		3.3.90.39.00	10.000,00			
	OUTROS AUXÍLIOS FINANCEIROS A PESSOA FÍSICA		3.3.90.48.00	10.000,00			
4	DESPEAS DE CAPIT					13.000,00	
4	INVESTIMENTOS				13.000,00		
	EQUIPAMENTOS E MATERIAL PERMANENTE		4.4.90.52.00	13.000,00			
TOTAL							78.000,00



QUADRO AUXILIAR DE DETALHAMENTO DA DESPESA

Lei: 960, Data: 31/10/2016

PODER 02 PODER EXECUTIVO
ORGÃO 16 CUMARUPREV - Fundo Financeiro
UNIDADE 00 CUMARUPREV - Fundo Financeiro

Aplicação Programada	Proj/Ativ	Finalidade F.R. - C.A.	Categoria	Detalhada	TotalGrupo	Total Categ.	Total Func.
Construção, Reforma e/ou Ampliação no Fundo de Previdência	04.122.0210.1167.0000						10.000,00
4 DESPESAS DE CAPIT						10.000,00	
4 INVESTIMENTOS					10.000,00		
OBRAS E INSTALAÇÕES			4.4.90.51.00	10.000,00			
Manutenção do fundo Financeiro	04.122.0210.2289.0000						230.000,00
3 DESPESAS CORREN						225.000,00	
1 PESSOAL E ENCARGOS SOCIAIS					52.000,00		
VENCIMENTOS E VANTAGENS FIXAS - PESSOAL CIVIL			3.1.90.11.00	45.000,00			
OBRIGAÇÕES PATRONAIS			3.1.90.13.00	7.000,00			
3 OUTRAS DESPESAS CORRENTES					173.000,00		
DIÁRIAS - CIVIL			3.3.90.14.00	10.000,00			
MATERIAL DE CONSUMO			3.3.90.30.00	3.000,00			
PASSAGENS E DESPESAS COM LOCOMOÇÃO			3.3.90.33.00	5.000,00			
SERVIÇOS DE CONSULTORIA			3.3.90.35.00	95.000,00			
OUTROS SERVIÇOS DE TERCEIROS - PESSOA FÍSICA			3.3.90.36.00	10.000,00			
OUTROS SERVIÇOS DE TERCEIROS - PESSOA JURÍDICA			3.3.90.39.00	45.000,00			
DESPESAS DE EXERCÍCIOS ANTERIORES			3.3.90.92.00	5.000,00			
4 DESPESAS DE CAPIT						5.000,00	
4 INVESTIMENTOS					5.000,00		
EQUIPAMENTOS E MATERIAL PERMANENTE			4.4.90.52.00	5.000,00			
Manutenção do Fundo Financeiro	04.271.4950.2307.0000						6.310.000,00
3 DESPESAS CORREN						6.310.000,00	
1 PESSOAL E ENCARGOS SOCIAIS					6.285.000,00		
Aposentadorias, Reserva Remunerada e Reformas			3.1.90.01.00	4.213.000,00			
Aposentadorias, Reserva Remunerada e Reformas			3.1.90.01.00	1.587.000,00			
Pensões do RPPS e do Militar			3.1.90.03.00	485.000,00			
3 OUTRAS DESPESAS CORRENTES					25.000,00		
Outros Benefícios Assistenciais do servidor e do militar			3.3.90.08.00	25.000,00			
Indenizações e Restituições Diversas	28.846.0003.0004.0000						1.000,00
3 DESPESAS CORREN						1.000,00	
3 OUTRAS DESPESAS CORRENTES					1.000,00		
INDENIZAÇÕES E RESTITUIÇÕES			3.3.90.93.00	1.000,00			
TOTAL							6.551.000,00



PREFEITURA DE CUMARU
CENTRO - CNPJ:11097391/0001-20

Orçamento Programa - Exercício de 2018

Página 35

QUADRO AUXILIAR DE DETALHAMENTO DA DESPESA

Lei: 960, Data: 31/10/2016

PODER	02	PODER EXECUTIVO
ORGÃO	17	CUMARUPREV - Fundo Previdenciário
UNIDADE	00	CUMARUPREV - Fundo Previdenciário

Aplicação Programada	Proj/Ativ	Finalidade	Categoria	Detalhada	Total Grupo	Total Categ.	Total Func.
		F.R. - C.A.					
Manutenção das Atividades Previdenciárias	04.271.4950.2292.0000						310.000,00
3	DESPESAS CORREN					310.000,00	
1	PESSOAL E ENCARGOS SOCIAIS				230.000,00		
	Aposentadorias, Reserva Remunerada e Reformas		3.1.90.01.00	80.000,00			
	Pensões do RPPS e do Militar		3.1.90.03.00	80.000,00			
	Outros Benefícios Previdenciários do servidor ou do militar		3.1.90.05.00	70.000,00			
3	OUTRAS DESPESAS CORRENTES				80.000,00		
	Outros Benefícios Assistenciais do servidor e do militar		3.3.90.08.00	80.000,00			
Indenizações e Restituições Diversas	28.846.0003.0004.0000						1.000,00
3	DESPESAS CORREN					1.000,00	
3	OUTRAS DESPESAS CORRENTES				1.000,00		
	INDENIZAÇÕES E RESTITUIÇÕES		3.3.90.93.00	1.000,00			
TOTAL							311.000,00

Totais por Programa

Programa	Descrição	Total
0003	Encargos Especiais	
0101	Gestão Administrativa da Câmara Municipal	550.000,00
0200	Supervisão e Coordenação Superior	2.002.000,00
0210	Administração Geral	12.000,00
0320	Controle Interno	6.794.000,00
0353	Comercialização	98.000,00
0400	Planejamento e Orçamentação	135.000,00
0960	Sistema de Distribuição de Produtos Agrícolas	600.000,00
1110	Extensão Rural	200.000,00
1740	Defesa Civil	55.000,00
2170	Treinamento de Recursos Humanos	50.000,00
2240	Desporto Amador	50.000,00
2691	Eletrificação Municipal	475.000,00
3160	Habitacões Urbanas	80.000,00
3230	Planejamento Urbano	30.000,00
3231	Infraestrutura Urbana	900.000,00
3232	Ampliação do Patrimônio Público	150.000,00
3251	Aterro Sanitário	470.000,00
3270	Iluminação Pública	30.000,00
3630	Promoção do Turismo	440.000,00
4270	Alimentação e Nutrição	15.000,00
4320	Saúde Materno-Infantil	398.000,00
4470	Abastecimento D'água	10.000,00
4480	Saneamento Geral	100.000,00
4830	Assistência ao Menor	70.000,00
4860	Assistência Geral	78.000,00
4861	Proteção Social Básica	357.000,00
4862	Programa Bolsa Família	615.000,00
4863	Assistência a Infância e à Juventude	172.000,00
		78.000,00



QUADRO AUXILIAR DE DETALHAMENTO DA DESPESA

Lei: 960, Data: 31/10/2016

4920	Previdência Social a Segurados	940.000,00
4950	Previdência Social a Inativos e Pensionistas	6.620.000,00
4951	Atenção Básica	3.311.000,00
4952	Assistência Hospitalar e Ambulatorial	3.186.000,00
4953	Vigilância Sanitária	128.000,00
4954	Vigilância Ambiental e Epidemiológica	243.000,00
4955	Ampliação de Rede Física de Saúde	50.000,00
4956	Gestão Administrativa da Saúde	4.000,00
4957	Educação em Saúde	3.000,00
4958	Gestão da Política de Educação	399.000,00
4959	Dinheiro Direto na Escola (PDDE)	70.000,00
4961	Educação Especial	15.000,00
4962	Manutenção e Desenvolvimento do Ensino Fundamental	10.780.000,00
4963	Desenvolvimento da Educação Infantil	540.000,00
4964	Brasil Alfabetizado e Educado de Jovens e Adulto	220.000,00
4966	Expansão e Melhoria da Rede Física de Ensino	700.000,00
4967	Transporte Escolar	540.000,00
4968	Desporto e Lazer Municipal	200.000,00
4969	Distrito Industrial	100.000,00
4970	Desenvolvimento da Educação Infantil	857.000,00
5120	Pasep	300.000,00
5340	Estradas Vicinais	780.000,00
Total Geral:		45.000.000,00