

LEI Nº 916 de 21 de novembro de 2022.

**EMENTA:** Estima a RECEITA e fixa a DESPESA do Município para o exercício de 2023.

**A PREFEITA DO MUNICÍPIO DE CUMARU**, Estado de Pernambuco, no uso das atribuições conferidas pelo art. 165 da Constituição Federal e do art. 124, § 1º, inciso III da Constituição do Estado de Pernambuco, com a redação alterada pela Emenda Constitucional nº 31/2008, faz saber que a Câmara Municipal aprovou e eu sanciono a seguinte Lei:

**CAPÍTULO I**  
**Seção Única**  
**Da Abrangência**

Art. 1º Esta Lei estima a Receita do Município para o exercício financeiro de 2023 no montante de R\$ 74.400.000,00 (Setenta e quatro milhões e quatrocentos mil reais) e fixa a Despesa em igual valor, compreendendo, nos termos do art. 165, § 5º da Constituição Federal e da Lei de Diretrizes Orçamentárias:

I - o orçamento fiscal, referente aos Poderes do Município, seus fundos, órgãos e entidades da Administração Pública Municipal direta e indireta;

II - o orçamento da seguridade social, abrangendo às entidades e órgãos da Administração direta e indireta, incluídos fundos, responsáveis pela saúde, previdência e assistência social.

## CAPÍTULO II

### DO ORÇAMENTO FISCAL E DA SEGURIDADE SOCIAL

#### Seção I

#### Da Estimativa da Receita

Art. 2º A receita orçamentária total é estimada em R\$ 74.400.000,00 (Setenta e quatro milhões e quatrocentos mil reais) e desdobrada da seguinte forma:

I - Orçamento Fiscal: R\$ 57.580.000,00 (Cinquenta e sete milhões, quinhentos e oitenta mil reais);

II - Orçamento da Seguridade Social no valor de R\$ 16.820.000,00 (Dezesseis milhões, oitocentos e vinte mil reais), onde:

a) R\$ 9.840.000,00 (Nove milhões, oitocentos e quarenta mil reais) compreende receitas de saúde;

b) R\$ 1.110.000,00 (Um milhão, cento e dez mil reais) compreende receitas de assistência social;

c) R\$ 5.870.000,00 (Cinco milhões, oitocentos e setenta mil reais); compreende as receitas do Regime Próprio de Previdência Social (RPPS).

Art. 3º As receitas são estimadas por Categoria Econômica, segundo a origem dos recursos, conforme o disposto no Anexo 01.

Art. 4º As Receitas estimadas no orçamento serão arrecadadas na forma da legislação em vigor, de acordo com o desdobramento constante do Anexo 02.



## Seção II

### Da Fixação da Despesa

Art. 5º A Despesa total é fixada nos Orçamentos Fiscal e da Seguridade Social, no mesmo valor da Receita, discriminada por Função, Poderes e Órgãos, em R\$ 74.400.000,00 (Setenta e quatro milhões e quatrocentos mil reais); e desdobrada nos termos da Lei de Diretrizes Orçamentárias da seguinte forma:

I - Orçamento Fiscal: 46.003.000,00 (Quarenta e seis milhões e três mil reais);

II - Orçamento da Seguridade Social, no valor de R\$ 28.397.000,00 (Vinte e oito milhões, trezentos e noventa e sete mil reais), onde: a) R\$ 15.959.000,00 (Quinze milhões, novecentos e cinquenta e nove mil reais) compreende despesas com saúde;

b) R\$ 3.568.000,00 (Três milhões, quinhentos e sessenta e oito mil reais) são despesas com assistência social;

c) R\$ 8.870.000,00 (Oito milhões, oitocentos e setenta mil reais) são despesas com o Regime Próprio de Previdência Social.

**Parágrafo Único.** Do Montante das despesas fixadas nas alíneas "a", "b" e "c", do inciso II deste artigo, R\$ 11.577.000,00 (Onze milhões, quinhentos e setenta e sete mil reais) serão custeadas com recursos do Orçamento Fiscal.

## Seção III

### Da Distribuição da Despesa por Órgãos

Art. 6º A Despesa Total, fixada por Funções, Subfunções, Projetos, Atividades e Operações Especiais dos Poderes e Órgãos, está discriminada nos Anexos 06 a 09 desta Lei, consoante disposições da Lei Federal nº 4.320/64 e regulamentações específicas.

Art. 7º As categorias econômicas e despesas por grupos estão demonstradas de forma analítica, individualizada por órgão, no Anexo 02 e consolidadas no Resumo da Natureza da Despesa.

**Seção IV**

**Da Autorização para Abertura de Crédito Adicional Suplementar**

Art. 8º Fica o Poder Executivo autorizado a proceder, mediante decreto, à abertura de créditos adicionais, utilizando-se dos recursos previstos no art. 43 da Lei Federal nº4.320, de 17 de março de 1964, observadas as seguintes condições:

I - para abertura de Créditos Suplementares, à conta de recursos provenientes de anulação parcial ou total de dotações, em até 40% (quarenta por cento) da despesa fixada, para suprir insuficiência de dotações;

II - para abertura de Créditos Suplementares à conta de recursos provenientes de excesso de arrecadação ou superávit financeiro, até o limite apurado, individualizado por fonte de recursos, observada a vinculação de que trata o art. 8º da Lei Complementar nº 101, de 4 de maio de 2000;

III - para abertura de créditos suplementares com recursos provenientes de emendas parlamentares estaduais ou federais, até o limite dos recursos transferidos;

IV - Para efeito da execução orçamentária, o remanejamento orçamentário, bem como, a inclusão de elemento, de fonte de recursos, modalidade de aplicação e grupo de natureza da despesa num mesmo projeto, atividade ou operação especial, sem que haja acréscimo ao seu valor, serão feitos mediante a registro contábil diretamente no sistema informatizado de execução financeira do orçamento, e não oneram a autorização constante no caput deste artigo, independentemente de formalização legal específica.

V - Durante a execução orçamentária, o Poder Executivo, autorizado por Lei, poderá incluir novos projetos, atividades ou operações especiais nos orçamentos das unidades administrativas e gestoras, na forma de crédito especial.



**Seção V**

**Da Autorização para Realizar Operações de Crédito**

Art. 9º. Fica o Poder Executivo autorizado a contratar e oferecer garantias a empréstimos voltados para a modernização administrativa e tributária, bem como, a execução de programas de habitação, saneamento e outros investimentos públicos, respeitados os limites da Lei Complementar nº 101/2000, de Resoluções do Senado Federal, disposições da legislação pertinente e compatibilidade com programas federais.

**CAPÍTULO III**

**Seção Única**

**Das Disposições Gerais**

Art.10. A utilização de dotações com origem de recursos em convênios ou operações de crédito fica condicionada à celebração dos instrumentos legais.

Art.11. Na fixação dos valores das dotações para pessoal, foram consideradas projeções para acréscimos de despesas destinadas a atender as disposições do § 1º do art. 169 da Constituição Federal.

Art. 12. A presente Lei entra em vigor na data de sua publicação, contando-se seus efeitos a partir de 1º de janeiro de 2023.

Gabinete da Prefeita, 21 de novembro de 2022.



**Mariana Mendes de Medeiros**

**Prefeita constitucional**





# PREFEITURA DE CUMARU

CENTRO - CNPJ:11097391/0001-20

Orçamento Programa - Exercício de 2023

## TABELA EXPLICATIVA - LEGISLAÇÃO DA RECEITA

(Inc. III, § 1º, Art.2º)

Página 1

Lei: 456, Data: 30/11/2021

Codigo	Discriminação	Legislacao
1000.00.0.0.00	RECEITAS CORRENTES	
1100.00.0.0.00	IMPOSTOS, TAXAS E CONTRIBUIÇÕES DE MELHORIA	
1110.00.0.0.00	IMPOSTOS	
1112.00.0.0.00	IMPOSTOS SOBRE O PATRIMÔNIO	
1112.50.0.0.00	IMPOSTO SOBRE A PROPRIEDADE PREDIAL E TERRITORIAL URBANA	
1112.50.0.1.00	IMPOSTO SOBRE A PROPRIEDADE PREDIAL E TERRITORIAL URBANA - P	Código Tributário do Município
1112.50.0.2.00	IMPOSTO SOBRE A PROPRIEDADE PREDIAL E TERRITORIAL URBANA - M	Código Tributário do Município
1112.50.0.3.00	IMPOSTO SOBRE A PROPRIEDADE PREDIAL E TERRITORIAL URBANA - D	Código Tributário do Município
1112.50.0.4.00	IMPOSTO SOBRE A PROPRIEDADE PREDIAL E TERRITORIAL URBANA - D	Código Tributário do Município
1112.53.0.0.00	IMPOSTOS SOBRE TRANSMISSÃO "INTER VIVOS" DE BENS IMÓVEIS E D	
1112.53.0.1.00	IMPOSTOS SOBRE TRANSMISSÃO "INTER VIVOS" DE BENS IMÓVEIS E D	Código Tributário do Município
1112.53.0.2.00	IMPOSTOS SOBRE TRANSMISSÃO "INTER VIVOS" DE BENS IMÓVEIS E D	Código Tributário do Município
1112.53.0.3.00	IMPOSTOS SOBRE TRANSMISSÃO "INTER VIVOS" DE BENS IMÓVEIS E D	Código Tributário do Município
1112.53.0.4.00	IMPOSTOS SOBRE TRANSMISSÃO "INTER VIVOS" DE BENS IMÓVEIS E D	Código Tributário do Município
1113.00.0.0.00	IMPOSTOS SOBRE A RENDA E PROVENTOS DE QUALQUER NATUREZA	
1113.03.0.0.00	IMPOSTO SOBRE A RENDA - RETIDO NA FONTE	
1113.03.1.0.00	IMPOSTO SOBRE A RENDA - RETIDO NA FONTE - TRABALHO	
1113.03.1.1.00	IMPOSTO SOBRE A RENDA - RETIDO NA FONTE - TRABALHO - PRINCIP	Art. 158, inciso I da Constituição Federal
1113.03.4.0.00	IMPOSTO SOBRE A RENDA - RETIDO NA FONTE - OUTROS RENDIMENTOS	
1113.03.4.1.00	IMPOSTO SOBRE A RENDA - RETIDO NA FONTE - OUTROS RENDIMENTOS	Art. 158, inciso I da Constituição Federal
1114.00.0.0.00	IMPOSTOS SOBRE A PRODUÇÃO E CIRCULAÇÃO DE MERCADORIAS E SERV	
1114.51.0.0.00	IMPOSTOS SOBRE SERVIÇOS	
1114.51.1.0.00	IMPOSTO SOBRE SERVIÇOS DE QUALQUER NATUREZA - ISSQN	
1114.51.1.1.00	IMPOSTO SOBRE SERVIÇOS DE QUALQUER NATUREZA - ISSQN - PRINCIP	Código Tributário do Município
1114.51.1.1.01	IMPOSTO SOBRE SERVIÇOS DE QUALQUER NATUREZA - SIMPLES NACION	Código Tributário do Município
1114.51.1.2.00	IMPOSTO SOBRE SERVIÇOS DE QUALQUER NATUREZA - ISSQN - MULTAS	Código Tributário do Município
1114.51.1.3.00	IMPOSTO SOBRE SERVIÇOS DE QUALQUER NATUREZA - ISSQN - DÍVIDA	Código Tributário do Município





# PREFEITURA DE CUMARU

CENTRO - CNPJ:11097391/0001-20

Orçamento Programa - Exercício de 2023

## TABELA EXPLICATIVA - LEGISLAÇÃO DA RECEITA

(Inc. III, § 1º, Art.2º)

Página 2

Lei: 456, Data: 30/11/2021

Código	Discriminação	Legislação
1114.51.1.4.00	IMPOSTO SOBRE SERVIÇOS DE QUALQUER NATUREZA - ISSQN - DIVIDA	Código Tributário do Município
1120.00.0.0.00	TAXAS	
1122.00.0.0.00	TAXAS PELA PRESTAÇÃO DE SERVIÇOS	
1122.01.0.0.00	TAXAS PELA PRESTAÇÃO DE SERVIÇOS EM GERAL	
1122.01.0.1.00	TAXAS PELA PRESTAÇÃO DE SERVIÇOS EM GERAL - PRINCIPAL	
1122.01.0.1.01	TAXA DE CEMITÉRIO	Código Tributário do Município
1122.01.0.1.02	TAXA DE MERCADO, FEIRAS E MATADOUROS	Código Tributário do Município
1122.01.0.1.03	TAXA DE LIC. FUNCIONAMENTO ESTAB.COMER.IND. PREV. SERVIÇOS	Código Tributário do Município
1122.01.0.1.04	TAXA DE EXPEDIENTE	Código Tributário do Município
1122.01.0.1.05	OUTRAS TAXAS PELA PRESTAÇÃO DE SERVIÇOS	Código Tributário do Município
1200.00.0.0.00	CONTRIBUIÇÕES	
1210.00.0.0.00	CONTRIBUIÇÕES SOCIAIS	
1215.00.0.0.00	CONTRIBUIÇÕES PARA REGIMES PRÓPRIOS DE PREVIDÊNCIA E SISTEM	
1215.01.0.0.00	CONTRIBUIÇÃO DO SERVIDOR CIVIL	
1215.01.1.0.00	CONTRIBUIÇÃO DO SERVIDOR CIVIL ATIVO	
1215.01.1.1.00	CONTRIBUIÇÃO DO SERVIDOR CIVIL ATIVO - PRINCIPAL	
1215.01.1.1.01	CONTRIBUIÇÃO DO SERVIDOR CIVIL ATIVO - PREFEITURA	Art. 149, § 1º Constituição Federal
1215.01.1.1.02	CONTRIBUIÇÃO DO SERVIDOR CIVIL ATIVO - FMS	Art. 149, § 1º Constituição Federal
1215.01.1.1.03	CONTRIBUIÇÃO DO SERVIDOR CIVIL ATIVO - FMAS	Art. 149, § 1º Constituição Federal
1215.01.1.1.04	CONTRIBUIÇÃO DO SERVIDOR CIVIL ATIVO - FME	Art. 149, § 1º Constituição Federal
1215.01.1.2.00	CONTRIBUIÇÃO DO SERVIDOR CIVIL ATIVO - MULTAS E JUROS DE MOR	Art. 149, § 1º Constituição Federal
1215.01.2.0.00	CONTRIBUIÇÃO DO SERVIDOR CIVIL INATIVO	
1215.01.2.1.00	CONTRIBUIÇÃO DO SERVIDOR CIVIL INATIVO - PRINCIPAL	Art. 149, § 1º Constituição Federal
1240.00.0.0.00	CONTRIBUIÇÃO PARA O CUSTEIO DO SERVIÇO DE ILUMINAÇÃO PÚBLICA	
1241.00.0.0.00	CONTRIBUIÇÃO PARA O CUSTEIO DO SERVIÇO DE ILUMINAÇÃO PÚBLICA	
1241.50.0.0.00	CONTRIBUIÇÃO PARA O CUSTEIO DO SERVIÇO DE ILUMINAÇÃO PÚBLICA	
1241.50.0.1.00	CONTRIBUIÇÃO PARA O CUSTEIO DO SERVIÇO DE ILUMINAÇÃO PÚBLICA	Art. 149, § 1º Constituição Federal





# PREFEITURA DE CUMARU

CENTRO - CNPJ:11097391/0001-20

Orçamento Programa - Exercício de 2023

## TABELA EXPLICATIVA - LEGISLAÇÃO DA RECEITA

(Inc. III, § 1º, Art.2º)

Página 3

Lei: 456, Data: 30/11/2021

Codigo	Discriminação	Legislacao
1300.00.0.0.00	RECEITA PATRIMONIAL	
1320.00.0.0.00	VALORES MOBILIÁRIOS	
1321.00.0.0.00	JUROS E CORREÇÕES MONETÁRIAS	
1321.01.0.0.00	REMUNERAÇÃO DE DEPÓSITOS BANCÁRIOS	
1321.01.0.1.00	REMUNERAÇÃO DE DEPÓSITOS BANCÁRIOS - PRINCIPAL	
1321.01.0.1.01	REMUNERAÇÃO DE DEPÓSITOS BANCÁRIOS - VINCULADOS- PREFEITURA	Legislação Especifica
1321.01.0.1.02	REMUNERAÇÃO DE DEPÓSITOS BANCÁRIOS - VINCULADOS - FUNDEB	Legislação Especifica
1321.01.0.1.03	REMUNERAÇÃO DE DEPÓSITOS BANCÁRIOS - VINCULADOS - FMS	Legislação Especifica
1321.01.0.1.04	REMUNERAÇÃO DE DEPÓSITOS BANCÁRIOS - VINCULADOS - FMAS	Legislação Especifica
1321.01.0.1.05	REMUNERAÇÃO DE DEPÓSITOS BANCÁRIOS - NÃO VINCULADO - PM	Legislação Especifica
1321.01.0.1.06	REMUNERAÇÃO DE DEPÓSITOS BANCÁRIOS - NÃO VINCULADO - FMS	Legislação Especifica
1321.01.0.1.07	REMUNERAÇÃO DE DEPÓSITOS BANCÁRIOS - NÃO VINCULADO - FMAS	Legislação Especifica
1321.01.0.1.08	REMUNERAÇÃO DE DEPÓSITOS BANCÁRIOS - VINCULADOS - FME	Legislação Especifica
1321.01.0.1.09	REMUNERAÇÃO DE DEPÓSITOS BANCÁRIOS - NÃO VINCULADO FME	Legislação Especifica
1321.01.0.1.10	REMUNERAÇÃO DE DEPÓSITOS BANCÁRIOS - VINCULADOS - SALÁRIO-EDUCAÇÃO	Legislação Especifica
1321.01.0.1.11	REMUNERAÇÃO DE DEPÓSITOS BANCÁRIOS - PDDE	Legislação Especifica
1321.01.0.1.12	REMUNERAÇÃO DE DEPÓSITOS BANCÁRIOS - PNAE	Legislação Especifica
1321.01.0.1.13	REMUNERAÇÃO DE DEPÓSITOS BANCÁRIOS - PNATE	Legislação Especifica
1321.01.0.1.14	REMUNERAÇÃO DE DEPÓSITOS BANCÁRIOS - OUTRAS FNDE	Legislação Especifica
1321.01.0.1.15	REMUNERAÇÃO DE DEPÓSITOS BANCÁRIOS - CONVÊNIOS EDUCAÇÃO	Legislação Especifica
1321.04.0.0.00	REMUNERAÇÃO DOS RECURSOS DO REGIME PRÓPRIO DE PREVIDÊNCIA SO	
1321.04.0.1.00	REMUNERAÇÃO DOS RECURSOS DO REGIME PRÓPRIO DE PREVIDÊNCIA SO	Legislação Especifica
1700.00.0.0.00	TRANSFERÊNCIAS CORRENTES	
1710.00.0.0.00	TRANSFERÊNCIAS DA UNIÃO E DE SUAS ENTIDADES	
1711.00.0.0.00	TRANSFERÊNCIAS DECORRENTES DE PARTICIPAÇÃO NA RECEITA DA UNI	
1711.51.0.0.00	COTA-PARTE DO FUNDO DE PARTICIPAÇÃO DOS MUNICÍPIOS - FPM	





# PREFEITURA DE CUMARU

CENTRO - CNPJ:11097391/0001-20

Orçamento Programa - Exercício de 2023

## TABELA EXPLICATIVA - LEGISLAÇÃO DA RECEITA

(Inc. III, § 1º, Art.2º)

Página 4

Lei: 456, Data: 30/11/2021

Código	Discriminação	Legislação
1711.51.1.0.00	COTA-PARTE DO FUNDO DE PARTICIPAÇÃO DOS MUNICÍPIOS - COTA ME	
1711.51.1.1.00	COTA-PARTE DO FUNDO DE PARTICIPAÇÃO DOS MUNICÍPIOS - COTA ME	Art. 159 da Constituição Federal
1711.51.2.0.00	COTA-PARTE DO FUNDO DE PARTICIPAÇÃO DO MUNICÍPIOS - 1% COTA	
1711.51.2.1.00	COTA-PARTE DO FUNDO DE PARTICIPAÇÃO DO MUNICÍPIOS - 1% COTA	Art. 159 da Constituição Federal
1711.51.3.0.00	COTA-PARTE DO FUNDO DE PARTICIPAÇÃO DOS MUNICÍPIOS - 1% COTA	
1711.51.3.1.00	COTA-PARTE DO FUNDO DE PARTICIPAÇÃO DOS MUNICÍPIOS - 1% COTA	Art. 159 da Constituição Federal
1711.52.0.0.00	COTA-PARTE DO IMPOSTO SOBRE A PROPRIEDADE TERRITORIAL RURAL	
1711.52.0.1.00	COTA-PARTE DO IMPOSTO SOBRE A PROPRIEDADE TERRITORIAL RURAL	Art. 159 da Constituição Federal
1712.00.0.0.00	TRANSFERÊNCIAS DAS COMPENSAÇÕES FINANCEIRAS PELA EXPLORAÇÃO	
1712.52.0.0.00	COTA-PARTE DA COMPENSAÇÃO FINANCEIRA PELA PRODUÇÃO DE PETRÓL	
1712.52.4.0.00	COTA-PARTE DO FUNDO ESPECIAL DO PETRÓLEO - FEP	
1712.52.4.1.00	COTA-PARTE DO FUNDO ESPECIAL DO PETRÓLEO - FEP - PRINCIPAL	Art. 159 da Constituição Federal
1713.00.0.0.00	TRANSFERÊNCIAS DE RECURSOS DO SISTEMA ÚNICO DE SAÚDE - SUS	
1713.50.0.0.00	TRANSFERÊNCIAS DE RECURSOS DO SISTEMA ÚNICO DE SAÚDE - SUS -	
1713.50.1.0.00	TRANSFERÊNCIAS DE RECURSOS DO BLOCO DE MANUTENÇÃO DAS AÇÕES	
1713.50.1.1.00	TRANSFERÊNCIAS DE RECURSOS DO BLOCO DE MANUTENÇÃO DAS AÇÕES	Art. 77 do ADCT e Portaria MS nº 1.497/07
1713.50.1.1.01	PACS - PROGRAMA AGENTES COMUNITÁRIOS DE SAÚDE - AT.BAS.	Art. 77 do ADCT e Portaria MS nº 1.497/07
1713.50.1.1.02	INCENTIVO AO PROGRAMA ACADEMIA DA SAÚDE - AT. BAS.	Art. 77 do ADCT e Portaria MS nº 1.497/07
1713.50.1.1.03	INCENTIVO FINANCEIRO DA APS - CAPACITAÇÃO PONDERADA - AT.BAS	Art. 77 do ADCT e Portaria MS nº 1.497/07
1713.50.1.1.04	INCENTIVO FINANCEIRO DA APS - DESEMPENHO - AT.BAS.	Art. 77 do ADCT e Portaria MS nº 1.497/07
1713.50.1.1.05	INCENTIVO PARA AÇÕES ESTRATÉGICAS - ATENÇÃO BAS.	Art. 77 do ADCT e Portaria MS nº 1.497/07
1713.50.1.1.06	SAPS - COVID-19 - ATENÇÃO BÁSICA	Medida Provisória Nº 1.062 de 09/08/2021
1713.50.1.1.08	INCREMENTO PAP - EMENDA INDIVIDUAL	Portaria nº 1.183, de 24/05/2022
1713.50.2.0.00	TRANSFERÊNCIAS DE RECURSOS DO BLOCO DE MANUTENÇÃO DAS AÇÕES	
1713.50.2.1.00	TRANSFERÊNCIAS DE RECURSOS DO BLOCO DE MANUTENÇÃO DAS AÇÕES	
1713.50.2.1.01	SAMU 192 - MAC	Art. 77 do ADCT e Portaria MS nº 1.497/07
1713.50.2.1.02	ATENÇÃO À SAÚDE DA POPULAÇÃO PARA PROCEDIMENTOS NO MAC	Art. 77 do ADCT e Portaria MS nº 1.497/07





**PREFEITURA DE CUMARU**

CENTRO - CNPJ:11097391/0001-20

Orçamento Programa - Exercício de 2023

**TABELA EXPLICATIVA - LEGISLAÇÃO DA RECEITA**

(Inc. III, § 1º, Art.2º)

Codigo	Discriminação	Legislacao
1713.50.3.0.00	TRANSFERÊNCIAS DE RECURSOS DO BLOCO DE MANUTENÇÃO DAS AÇÕES	
1713.50.3.1.00	TRANSFERÊNCIAS DE RECURSOS DO BLOCO DE MANUTENÇÃO DAS AÇÕES	Art. 77 do ADCT e Portaria MS nº 1.497/07
1713.50.3.1.01	VIGILÂNCIA EM SAÚDE	Art. 77 do ADCT e Portaria MS nº 1.497/07
1713.50.3.1.02	VIGILÂNCIA SANITÁRIA	Legislação Específica
1713.50.3.1.03	INCENTIVO FINANCEIRO PARA AGENTES DE COMBATE ÀS ENDEMIAS	
1713.50.4.0.00	TRANSFERÊNCIAS DE RECURSOS DO BLOCO DE MANUTENÇÃO DAS AÇÕES	
1713.50.4.1.00	TRANSFERÊNCIAS DE RECURSOS DO BLOCO DE MANUTENÇÃO DAS AÇÕES	Art. 77 do ADCT e Portaria MS nº 1.497/07
1713.50.4.1.01	PROGRAMA DE ASSISTÊNCIA FARMACÊUTICA BÁSICA	Art. 77 do ADCT e Portaria MS nº 1.497/07
1713.50.4.1.02	CV19 - CORONAVÍRUS (COVID-19) - SCTIE	
1713.50.9.0.00	TRANSFERÊNCIAS DE RECURSOS DO BLOCO DE MANUTENÇÃO DAS AÇÕES	
1713.50.9.1.00	TRANSFERÊNCIAS DE RECURSOS DO BLOCO DE MANUTENÇÃO DAS AÇÕES	Legislação Específica
1713.50.9.1.01	OUTROS PROGRAMAS FINANC.FUNDO/FUNDO - CORONAVÍRUS (COVID-19)	Legislação Específica
1714.00.0.0.00	TRANSFERÊNCIAS DE RECURSOS DO FUNDO NACIONAL DO DESENVOLVIME	
1714.50.0.0.00	TRANSFERÊNCIAS DO SALÁRIO-EDUCAÇÃO	
1714.50.0.1.00	TRANSFERÊNCIAS DO SALÁRIO-EDUCAÇÃO - PRINCIPAL	Legislação Específica
1714.51.0.0.00	TRANSFERÊNCIAS DIRETAS DO FNDE REFERENTES AO PROGRAMA DINHEI	
1714.51.0.1.00	TRANSFERÊNCIAS DIRETAS DO FNDE REFERENTES AO PROGRAMA DINHEI	Legislação Específica
1714.52.0.0.00	TRANSFERÊNCIAS REFERENTES AO PROGRAMA NACIONAL DE ALIMENTAÇÃO	
1714.52.0.1.00	TRANSFERÊNCIAS REFERENTES AO PROGRAMA NACIONAL DE ALIMENTAÇÃO	Legislação Específica
1714.52.0.1.01	TRANSF. DO FNDE AO PROGRAMA NACIONAL DE ALIMENTAÇÃO-PNAE/AEE	Legislação Específica
1714.52.0.1.02	TRANSF. FNDE AO PROGRAMA NACIONAL DE ALIMENTAÇÃO-PNAE/CRECHE	Legislação Específica
1714.52.0.1.03	TRANSF. DO FNDE AO PROGRAMA NACIONAL DE ALIMENTAÇÃO-PNAE/EJA	Legislação Específica
1714.52.0.1.04	TRANSF. DIRETAS DO FNDE - PROGRAMA PNAE/ENSINO FUNDAMENTAL	Legislação Específica
1714.52.0.1.05	TRANSF. DIRETAS DO FNDE - PROGRAMA PNAE/PRÉ-ESCOLA	Legislação Específica
1714.53.0.0.00	TRANSFERÊNCIAS REFERENTES AO PROGRAMA NACIONAL DE APOIO AO T	
1714.53.0.1.00	TRANSFERÊNCIAS REFERENTES AO PROGRAMA NACIONAL DE APOIO AO T	Legislação Específica
1714.53.0.1.01	TRANSFERÊNCIAS DIRETAS DO FNDE REFERENTES AO PNATE	Legislação Específica





# PREFEITURA DE CUMARU

CENTRO - CNPJ:11097391/0001-20

Orçamento Programa - Exercício de 2023

## TABELA EXPLICATIVA - LEGISLAÇÃO DA RECEITA

(Inc. III, § 1º, Art.2º)

Página 6

Lei: 456, Data: 30/11/2021

Codigo	Discriminação	Legislacao
1714.99.0.0.00	OUTRAS TRANSFERÊNCIAS DIRETAS DO FUNDO NACIONAL DO DESENVOLV	
1714.99.0.1.00	OUTRAS TRANSFERÊNCIAS DIRETAS DO FUNDO NACIONAL DO DESENVOLV	Legislação Específica
1715.00.0.0.00	TRANSFERÊNCIAS DE RECURSOS DE COMPLEMENTAÇÃO DA UNIÃO AO FUN	
1715.50.0.0.00	TRANSFERÊNCIAS DE RECURSOS DE COMPLEMENTAÇÃO DA UNIÃO AO FUN	
1715.50.0.1.00	TRANSFERÊNCIAS DE RECURSOS DE COMPLEMENTAÇÃO DA UNIÃO AO FUN	
1715.50.0.1.01	TRANSF. DE REC. DE COMPLEMENTAÇÃO DA UNIÃO AO FUNDEB-VAAT	Lei nº 11.494/2007
1715.51.0.0.00	TRANSFERÊNCIAS DE RECURSOS DE COMPLEMENTAÇÃO DA UNIÃO AO FUN	
1715.51.0.1.00	TRANSFERÊNCIAS DE RECURSOS DE COMPLEMENTAÇÃO DA UNIÃO AO FUN	
1715.51.0.1.01	TRANSF. DE REC. DE COMPLEMENTAÇÃO DA UNIÃO AO FUNDEB-VAAF	conforme art. 5º, III e art. 6º, III da Lei nº 14.113/2020.
1716.00.0.0.00	TRANSFERÊNCIAS DE RECURSOS DO FUNDO NACIONAL DE ASSISTÊNCIA	
1716.50.0.0.00	TRANSFERÊNCIAS DE RECURSOS DO FUNDO NACIONAL DE ASSISTÊNCIA	
1716.50.0.1.00	TRANSFERÊNCIAS DE RECURSOS DO FUNDO NACIONAL DE ASSISTÊNCIA	
1716.50.0.1.01	TRANSFERÊNCIAS DE RECURSOS DO FNAS - SCFV	LOAS - Lei nº 8.742/93 e atualização
1716.50.0.1.02	TRANSFERÊNCIAS DE RECURSOS DO FNAS - PBF/CRAS	LOAS - Lei nº 8.742/93 e atualização
1716.50.0.1.03	TRANSF. DE REC. DO FNAS - IGD-PAB - PROGRAMA AUXÍLIO BRASIL	LOAS - Lei nº 8.742/93 e atualização
1716.50.0.1.04	TRANSFERÊNCIAS DE RECURSOS DO FNAS-PRIMEIRA INFÂNCIA NO SUAS	LOAS - Lei nº 8.742/93 e atualização
1716.50.0.1.06	PSB - PAGAMENTO EXTRAORDINÁRIO - PORT. 751/2023	LOAS - Lei nº 8.742/93 e atualização
1719.00.0.0.00	OUTRAS TRANSFERÊNCIAS DE RECURSOS DA UNIÃO E DE SUAS ENTIDAD	
1719.99.0.0.00	OUTRAS TRANSFERÊNCIAS DE RECURSOS DA UNIÃO E DE SUAS ENTIDAD	
1719.99.0.1.00	OUTRAS TRANSFERÊNCIAS DE RECURSOS DA UNIÃO E DE SUAS ENTIDAD	LOAS - Lei nº 8.742/93 e atualização
1719.99.0.1.01	AFM - APOIO FINANCEIRO AOS MUNICÍPIOS - LC 176/2020- (ADO25)	Legislação Específica
1719.99.0.1.02	ISO - IMPOSTO SOBRE O OURO	Legislação Específica
1719.99.0.1.03	BAP - BÔNUS ASSINATURA PETRÓLEO	Legislação Específica
1720.00.0.0.00	TRANSFERÊNCIAS DOS ESTADOS E DO DISTRITO FEDERAL E DE SUAS E	
1721.00.0.0.00	PARTICIPAÇÃO NA RECEITA DOS ESTADOS E DISTRITO FEDERAL	
1721.50.0.0.00	COTA-PARTE DO ICMS	
1721.50.0.1.00	COTA-PARTE DO ICMS - PRINCIPAL	Art. 158, inciso IV da Constituição Federal





# PREFEITURA DE CUMARU

CENTRO - CNPJ:11097391/0001-20

Orçamento Programa - Exercício de 2023

## TABELA EXPLICATIVA - LEGISLAÇÃO DA RECEITA

(Inc. III, § 1º, Art.2º)

Página 7

Lei: 456, Data: 30/11/2021

Codigo	Discriminação	Legislacao
1721.51.0.0.00	COTA-PARTE DO IPVA	
1721.51.0.1.00	COTA-PARTE DO IPVA - PRINCIPAL	Art. 158, inciso IV da Constituição Federal
1721.52.0.0.00	COTA-PARTE DO IPI - MUNICÍPIOS	
1721.52.0.1.00	COTA-PARTE DO IPI - MUNICÍPIOS - PRINCIPAL	Art. 159, inciso IV da Constituição Federal
1721.53.0.0.00	COTA-PARTE DA CONTRIBUIÇÃO DE INTERVENÇÃO NO DOMÍNIO ECONÔMI	
1721.53.0.1.00	COTA-PARTE DA CONTRIBUIÇÃO DE INTERVENÇÃO NO DOMÍNIO ECONÔMI	Art. 159, inciso IV da Constituição Federal
1723.00.0.0.00	TRANSFERÊNCIAS DE RECURSOS DO SISTEMA ÚNICO DE SAÚDE - SUS	
1723.50.0.0.00	TRANSFERÊNCIAS DE RECURSOS DO SISTEMA ÚNICO DE SAÚDE - SUS	
1723.50.0.1.00	TRANSFERÊNCIAS DE RECURSOS DO SISTEMA ÚNICO DE SAÚDE - SUS -	Legislação Específica
1724.00.0.0.00	TRANSFERÊNCIAS DE CONVÊNIOS DOS ESTADOS E DF E DE SUAS ENTID	
1724.51.0.0.00	TRANSFERÊNCIAS DE CONVÊNIOS DOS ESTADOS DESTINADAS A PROGRAM	
1724.51.0.1.00	TRANSFERÊNCIAS DE CONVÊNIOS DOS ESTADOS DESTINADAS A PROGRAM	
1724.51.0.1.01	PROGRAMA CAMINHO DA ESCOLA	Lei Estadual nº 13.463/2008
1729.00.0.0.00	OUTRAS TRANSFERÊNCIAS DOS ESTADOS E DISTRITO FEDERAL	
1729.51.0.0.00	TRANSFERÊNCIAS DE ESTADOS DESTINADAS À ASSISTÊNCIA SOCIAL	
1729.51.0.1.00	TRANSFERÊNCIAS DE ESTADOS DESTINADAS À ASSISTÊNCIA SOCIAL -	
1729.51.0.1.01	TRANSFERÊNCIAS DE ESTADOS - PAIF/CRAS	LOAS - Lei nº 8.742/1993
1729.51.0.1.02	OUTRAS TRANSFERÊNCIAS DOS ESTADOS E DF - PAEFI/CREAS	Legislação Específica
1729.51.0.1.03	CONFINAMENTO DE BENEFÍCIOS EVENTUAIS	Legislação Específica
1729.51.0.1.04	COFINANCIAMENTO DE COZINHAS COMUNITÁRIAS	Legislação Específica
1750.00.0.0.00	TRANSFERÊNCIAS DE OUTRAS INSTITUIÇÕES PÚBLICAS	
1751.00.0.0.00	TRANSFERÊNCIAS DE RECURSOS DO FUNDO DE MANUTENÇÃO E DESENVOL	
1751.50.0.0.00	TRANSFERÊNCIAS DE RECURSOS DO FUNDO DE MANUTENÇÃO E DESENVOL	
1751.50.0.1.00	TRANSFERÊNCIAS DE RECURSOS DO FUNDO DE MANUTENÇÃO E DESENVOL	Lei nº 11.494/2007
1900.00.0.0.00	OUTRAS RECEITAS CORRENTES	
1920.00.0.0.00	INDENIZAÇÕES, RESTITUIÇÕES E RESSARCIMENTOS	
1922.00.0.0.00	RESTITUIÇÕES	
1922.99.0.0.00	OUTRAS RESTITUIÇÕES	





**PREFEITURA DE CUMARU**

CENTRO - CNPJ:11097391/0001-20

Orçamento Programa - Exercício de 2023

**TABELA EXPLICATIVA - LEGISLAÇÃO DA RECEITA**

(Inc. III, § 1º, Art.2º)

Codigo	Discriminação	Legislacao
1922.99.0.1.00	OUTRAS RESTITUIÇÕES - PRINCIPAL	
1922.99.0.1.01	OUTRAS RESTITUIÇÕES - PREFEITURA	Legislação Especifica
1922.99.0.1.02	OUTRAS RESTITUIÇÕES - FMS	Legislação Especifica
1922.99.0.1.03	OUTRAS RESTITUIÇÕES - RPPS	Legislação Especifica
1922.99.0.1.04	OUTRAS RESTITUIÇÕES - EDUCAÇÃO	Legislação Especifica
1922.99.0.1.05	OUTRAS RESTITUIÇÕES - FMAS	Legislação Especifica
1990.00.0.0.00	DEMAIS RECEITAS CORRENTES	
1999.00.0.0.00	OUTRAS RECEITAS CORRENTES	
1999.03.0.0.00	COMPENSAÇÕES FINANCEIRAS ENTRE O REGIME GERAL E OS REGIMES P	
1999.03.0.1.00	COMPENSAÇÕES FINANCEIRAS ENTRE O REGIME GERAL E OS REGIMES P	Legislação Especifica
2000.00.0.0.00	RECEITAS DE CAPITAL	
2200.00.0.0.00	ALIENAÇÃO DE BENS	
2210.00.0.0.00	ALIENAÇÃO DE BENS MÓVEIS	
2213.00.0.0.00	ALIENAÇÃO DE BENS MÓVEIS E SEMOVENTES	
2213.01.0.0.00	ALIENAÇÃO DE BENS MÓVEIS E SEMOVENTES	
2213.01.0.1.00	ALIENAÇÃO DE BENS MÓVEIS E SEMOVENTES - PRINCIPAL	Legislação Especifica
2400.00.0.0.00	TRANSFERÊNCIAS DE CAPITAL	
2410.00.0.0.00	TRANSFERÊNCIAS DA UNIÃO E DE SUAS ENTIDADES	
2411.00.0.0.00	TRANSFERÊNCIAS DE RECURSOS DO SISTEMA ÚNICO DE SAÚDE - SUS	
2411.51.0.0.00	TRANSFERÊNCIAS DE RECURSOS DO SISTEMA ÚNICO DE SAÚDE - SUS -	
2411.51.1.0.00	TRANSFERÊNCIAS DE RECURSOS DO BLOCO DE ESTRUTURAÇÃO DA REDE	
2411.51.1.1.00	TRANSFERÊNCIAS DE RECURSOS DO BLOCO DE ESTRUTURAÇÃO DA REDE	
2411.51.1.1.01	ESTRUTURAÇÃO DA REDE DE SERVIÇOS ATENÇÃO PRIMÁRIA DE SAÚDE	Legislação Especifica
2412.00.0.0.00	TRANSFERÊNCIAS DE RECURSOS DO FUNDO NACIONAL DO DESENVOLVIME	
2412.50.0.0.00	TRANSFERÊNCIAS DE RECURSOS DESTINADOS A PROGRAMAS DE EDUCAÇÃO	
2412.50.1.0.00	TRANSFERÊNCIAS PARA O PROGRAMA DE APOIO AO TRANSPORTE ESCOLA	
2412.50.1.1.00	TRANSFERÊNCIAS PARA O PROGRAMA DE APOIO AO TRANSPORTE ESCOLA	Legislação Especifica
2414.00.0.0.00	TRANSFERÊNCIAS DE CONVÊNIOS DA UNIÃO E DE SUAS ENTIDADES	
2414.99.0.0.00	OUTRAS TRANSFERÊNCIAS DE CONVÊNIOS DA UNIÃO E DE SUAS ENTIDA	





# PREFEITURA DE CUMARU

CENTRO - CNPJ:11097391/0001-20

Orçamento Programa - Exercício de 2023

## TABELA EXPLICATIVA - LEGISLAÇÃO DA RECEITA

(Inc. III, § 1º, Art.2º)

Página 9

Lei: 456, Data: 30/11/2021

Codigo	Discriminação	Legislacao
2414.99.0.1.00	OUTRAS TRANSFERÊNCIAS DE CONVÊNIOS DA UNIÃO E DE SUAS ENTIDA	Legislação Específica
2414.99.0.1.01	OUTRAS TRANSFERÊNCIAS DE CONVÊNIOS DA UNIÃO - FMS	Legislação Específica
2420.00.0.0.00	TRANSFERÊNCIAS DOS ESTADOS E DO DISTRITO FEDERAL E DE SUAS E	
2422.00.0.0.00	TRANSFERÊNCIAS DE CONVÊNIOS DOS ESTADOS E DF E DE SUAS ENTID	
2422.50.0.0.00	TRANSFERÊNCIAS DE CONVÊNIOS DOS ESTADOS PARA O SISTEMA ÚNICO	
2422.50.0.1.00	TRANSFERÊNCIAS DE CONVÊNIOS DOS ESTADOS PARA O SISTEMA ÚNICO	Legislação Específica
2422.99.0.0.00	OUTRAS TRANSFERÊNCIAS DE CONVÊNIOS DOS ESTADOS E DF E DE SUA	
2422.99.0.1.00	OUTRAS TRANSFERÊNCIAS DE CONVÊNIOS DOS ESTADOS E DF E DE SUA	Legislação Específica
2422.99.0.1.02	CONVÊNIO DO ESTADO PARA O SUAS - COZINHAS COMUNITÁRIAS	Legislação Específica
7000.00.0.0.00	RECEITAS CORRENTES (INTRA)	
7200.00.0.0.00	CONTRIBUIÇÕES (INTRA)	
7210.00.0.0.00	CONTRIBUIÇÕES SOCIAIS (INTRA)	
7215.00.0.0.00	CONTRIBUIÇÕES PARA REGIMES PRÓPRIOS DE PREVIDÊNCIA E SISTEM	
7215.02.0.0.00	CONTRIBUIÇÃO PATRONAL - SERVIDOR CIVIL (INTRA)	
7215.02.1.0.00	CONTRIBUIÇÃO PATRONAL - SERVIDOR CIVIL ATIVO (INTRA)	
7215.02.1.1.00	CONTRIBUIÇÃO PATRONAL - SERVIDOR CIVIL ATIVO - PRINCIPAL (IN	
7215.02.1.1.01	CONTRIBUIÇÃO PATRONAL - SERVIDOR CIVIL ATIVO - PREFEITURA	Legislação Específica
7215.02.1.1.02	CONTRIBUIÇÃO PATRONAL - SERVIDOR CIVIL ATIVO - FMS	Legislação Específica
7215.02.1.1.03	CONTRIBUIÇÃO PATRONAL - SERVIDOR CIVIL ATIVO - FMAS	Legislação Específica
7215.02.1.1.04	CONTRIBUIÇÃO PATRONAL - SERVIDOR CIVIL ATIVO - FME	Legislação Específica
9000.00.0.0.00	(R) DEDUÇÕES DA RECEITA	
9500.00.0.0.00	(R) DEDUÇÕES DO FUNDEB	
9510.00.0.0.00	(R) DEDUÇÕES DO FUNDEB	
9510.00.0.0.01	(R) DEDUÇÕES DO FPM	Art. 159 da Constituição Federal e Lei Federal nº 11.494/07
9510.00.0.0.02	(R) DEDUÇÕES DO ITR	Art. 159 da Constituição Federal e Lei Federal nº 11.494/07
9510.00.0.0.04	(R) DEDUÇÕES DO ICMS	Art. 158 da Constituição Federal e Lei Federal nº 11.494/07





**PREFEITURA DE CUMARU**  
CENTRO - CNPJ:11097391/0001-20

Orçamento Programa - Exercício de 2023

**TABELA EXPLICATIVA - LEGISLAÇÃO DA RECEITA**  
(Inc. III, § 1º, Art.2º)

Página 10

Lei: 456, Data: 30/11/2021

Codigo	Discriminação	Legislacao
9510.00.0.0.0.05	(R) DEDUÇÕES DO IPVA	Art .153 da Constituição Federal e Lei Federal nº 11.494/07
9510.00.0.0.0.06	(R) DEDUÇÕES DO IPI	Art .155 da Constituição Federal e Lei Federal nº 11.494/07



DEMONSTRATIVO DA RECEITA DE IMPOSTOS E DAS DESPESAS PRÓPRIAS COM SAÚDE  
(§ 2º do Art. 198 da Constituição Federal e Art. 77 do Ato das Disposições Constitucionais Transitórias)

RECEITAS RESULTANTE DE IMPOSTOS (Caput do art. 212 da Constituição)	Previsão	Obrig.(15%)
<b>1. RECEITAS DE IMPOSTOS</b>	<b>1.280.000,00</b>	<b>192.000,00</b>
<b>1.1 - Receita Resultante do Imposto sobre a Propriedade Predial e Territorial Urbana - IPTU</b>	<b>86.000,00</b>	<b>12.900,00</b>
1.1.1 - IPTU	30.000,00	4.500,00
1.1.2 - Multas, Juros de Mora, Dívida Ativa e Outros Encargos do IPTU	56.000,00	8.400,00
<b>1.2 - Receitas Resultante do Imposto sobre Transmissão Inter Vivos - ITBI</b>	<b>35.000,00</b>	<b>5.250,00</b>
1.2.1 - ITBI	30.000,00	4.500,00
1.2.2 - Multas, Juros de Mora, Dívida Ativa e Outros Encargos do ITBI	5.000,00	750,00
<b>1.3 - Receitas Resultante do Imposto sobre Serviços de Qualquer Natureza - ISS</b>	<b>869.000,00</b>	<b>130.350,00</b>
1.3.1 - ISS	865.000,00	129.750,00
1.3.2 - Multas, Juros de Mora, Dívida Ativa e Outros Encargos do ISS	4.000,00	600,00
<b>1.4 - Receitas Resultante do Imposto de Renda Retido na Fonte - IRRF</b>	<b>290.000,00</b>	<b>43.500,00</b>
<b>2. RECEITAS DE TRANSFERÊNCIAS CONSTITUCIONAIS E LEGAIS</b>	<b>29.025.000,00</b>	<b>4.353.750,00</b>
2.1 - Cota-Parte FPM	22.800.000,00	3.420.000,00
2.2 - Cota-Parte ITR	5.000,00	750,00
2.3 - Cota-Parte IPVA	1.200.000,00	180.000,00
2.4 - Cota-Parte ICMS	5.000.000,00	750.000,00
2.5 - Cota-Parte IPI-Exportação	20.000,00	3.000,00
<b>3 - TOTAL DAS RECEITAS RESULTANTES DE IMPOSTOS E TRANSFERÊNCIAS</b>	<b>30.305.000,00</b>	<b>4.545.750,00</b>

4. DESPESAS COM AÇÕES E SERVIÇOS PÚBLICOS DE SAÚDE (ASPS) - POR SUBFUNÇÃO	Fixado
4.1 - Atenção Básica	606.000,00
4.2 - Assistência Hospitalar e Ambulatorial	3.776.000,00
4.3 - Suporte Profilático e Terapêutico	1.000,00
4.4 - Vigilância Sanitária	0,00
4.5 - Vigilância Epidemiológica	110.000,00
4.6 - Alimentação e Nutrição	4.000,00
4.7 - Outras Subfunções (X)	1.432.000,00
<b>5 - TOTAL (4.1 + 4.2 + 4.3 + 4.4 + 4.5 + 4.6 + 4.7)</b>	<b>5.929.000,00</b>

6 - APURAÇÃO DO CUMPRIMENTO DO LIMITE MÍNIMO PARA APLICAÇÃO EM ASPS	
6.1 - Diferença entre o Valor Aplicado e a Despesa Mínima a ser Aplicada (5 - 3)	<b>-24.376.000,00</b>
6.2 - Percentual da Receita de Impostos e Transferências Constitucionais e Legais Aplicado em ASPS (5 /3)* 100 (Mínimo de 15% conforme LC nº141/2012 ou % da Lei Orgânica de Municipal)	<b>19,56</b>





DEMONSTRATIVO DAS RECEITAS E DESPESAS COM MANUTENÇÃO E DESENVOLVIMENTO DO ENSINO  
(Art. 212 - Constituição Federal - 1988)

RECEITA PREVISTA RESULTANTE DE IMPOSTOS E TRANSFERÊNCIAS	Valor em R\$	%
<b>RECEITA ORÇAMENTÁRIA PRÓPRIA</b>	<b>1.280.000,00</b>	<b>316.500,00</b>
<b>1.1 - Receita Resultante do Imposto sobre a Propriedade Predial e Territorial Urbana - IPTU</b>	<b>86.000,00</b>	<b>21.500,00</b>
1.1.1 - IPTU	30.000,00	7.500,00
1.1.2 - Multas, Juros de Mora, Dívida Ativa e Outros Encargos do IPTU	56.000,00	14.000,00
<b>1.2 - Receitas Resultante do Imposto sobre Transmissão Inter Vivos - ITBI</b>	<b>35.000,00</b>	<b>5.250,00</b>
1.2.1 - ITBI	30.000,00	4.500,00
1.2.2 - Multas, Juros de Mora, Dívida Ativa e Outros Encargos do ITBI	5.000,00	750,00
<b>1.3 - Receitas Resultante do Imposto sobre Serviços de Qualquer Natureza - ISS</b>	<b>869.000,00</b>	<b>217.250,00</b>
1.2.1 - ISS	865.000,00	216.250,00
1.2.2 - Multas, Juros de Mora, Dívida Ativa e Outros Encargos do ISS	4.000,00	1.000,00
<b>1.4 - Receitas Resultante do Imposto de Renda Retido na Fonte - IRRF</b>	<b>290.000,00</b>	<b>72.500,00</b>
<b>2. RECEITAS DE TRANSFERÊNCIAS CONSTITUCIONAIS E LEGAIS</b>	<b>32.025.000,00</b>	<b>8.006.250,00</b>
2.1 - Cota-Parte FPM	22.800.000,00	5.700.000,00
2.1.1 - Cota-Parte FPM (1% de julho)	1.000.000,00	250.000,00
2.1.2 - Cota-Parte FPM (1% de setembro)	500.000,00	125.000,00
2.1.3 - Cota-Parte FPM (1% de dezembro)	1.500.000,00	375.000,00
2.2 - Cota-Parte ITR	5.000,00	1.250,00
2.3 - Cota-Parte IPVA	1.200.000,00	300.000,00
2.4 - Cota-Parte ICMS	5.000.000,00	1.250.000,00
2.5 - Cota-Parte IPI-Exportação	20.000,00	5.000,00
<b>3 - TOTAL DAS RECEITAS RESULTANTES DE IMPOSTOS E TRANSFERÊNCIAS CONSTITUCIONAIS E</b>	<b>33.305.000,00</b>	<b>8.322.750,00</b>

Transferência Bruta do FUNDEB	17.489.000,00
Remuneração de Depósitos Bancários - Vinculados - FUNDEB	115.000,00
Transferências de Recursos de Complementação da União ao Fundeb - VAAT	4.000.000,00
Transferências de Recursos de Complementação da União ao Fundeb - VAAF	2.000.000,00
(-) Dedução Para Formação do FUNDEB	5.645.000,00
Transferência Líquida do FUNDEB	17.959.000,00

4. DESPESA ORÇADA COM MANUTENÇÃO E DESENVOLVIMENTO DO ENSINO POR SUBFUNÇÃO		Fixado
12.361	Ensino Fundamental	26.289.000,00
12.365	Educação Infantil	1.151.000,00
12.366	Educação de Jovens e Adultos	406.000,00
<b>DESPESA TOTAL COM EDUCAÇÃO</b>		<b>27.846.000,00</b>

Total das Despesas para Fins de Limite	9.887.000,00
Aplicação em MDE sobre a Receita Resultante de Impostos	29,69





DEMONSTRATIVO DOS RECURSOS DESTINADOS A CRIANÇA E AO ADOLESCENTE

RECEITA MUNICIPAL PREVISTA NESTE ORÇAMENTO	Valor em R\$	%
1. Receitas Correntes	74.280.000,00	95,99
2. Receitas de Capital	3.100.000,00	4,01
<b>3 - TOTAL DAS RECEITAS = (1 + 2)</b>	<b>77.380.000,00</b>	<b>100,00</b>

DESPESA DESTINADA A PROMOÇÃO DA CRIANÇA E DO ADOLESCENTE		Valor em R\$	%
8.243	Assistência à Criança e ao Adolescente	780.000,00	1,01
<b>TOTAL DAS DESPESAS</b>		<b>780.000,00</b>	<b>1,01</b>





DEMONSTRATIVO DOS RECURSOS DESTINADOS A CRIANÇA E AO ADOLESCENTE

RECEITA MUNICIPAL PREVISTA NESTE ORÇAMENTO	Valor em R\$	%
1. Receitas Correntes	74.280.000,00	95,99
2. Receitas de Capital	3.100.000,00	4,01
<b>3 - TOTAL DAS RECEITAS = (1 + 2)</b>	<b>77.380.000,00</b>	<b>100,00</b>

DESPESA DESTINADA A PROMOÇÃO DA CRIANÇA E DO ADOLESCENTE		Valor em R\$	%
8.243	Assistência à Criança e ao Adolescente	780.000,00	1,01
<b>TOTAL DAS DESPESAS</b>		<b>780.000,00</b>	<b>1,01</b>





DEMONSTRATIVO DOS RECURSOS DESTINADOS A RESERVA DE CONTINGÊNCIA

RECEITA CORRENTE PREVISTA NESTE ORÇAMENTO	Valor em R\$	%
Receita Corrente Líquida	65.434.000,00	100,00
<b>TOTAL</b>	<b>65.434.000,00</b>	<b>100,00</b>

DESPESA DESTINADA A RESERVA DE CONTINGÊNCIA	Valor em R\$	%
Reserva de Contingência	750.000,00	1,15
<b>TOTAL</b>	<b>750.000,00</b>	<b>1,15</b>





# PREFEITURA DE CUMARU

CENTRO

11097391/0001-20

Exercício: 2023

## RECEITA PREVISTA

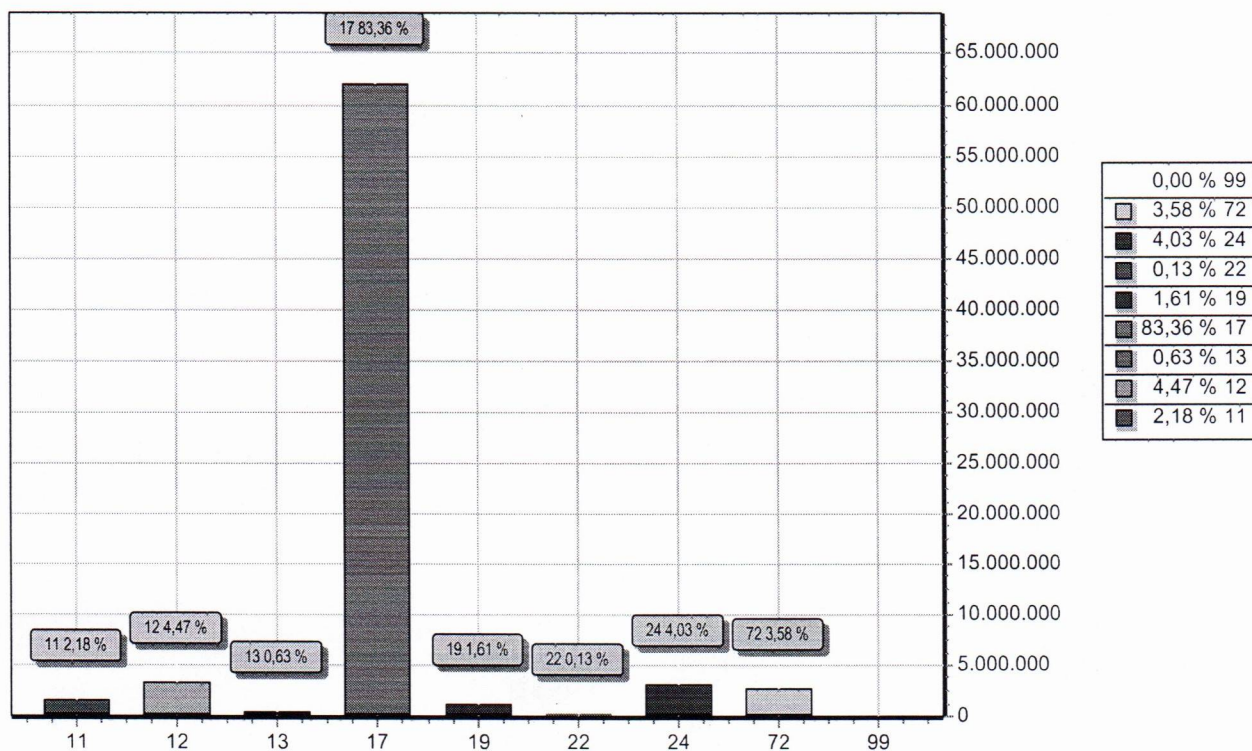

CODIGO		PREVISTO
11	IMPOSTOS, TAXAS E CONTRIBUIÇÕES DE MELHORIA	1.620.000,00
12	CONTRIBUIÇÕES	3.329.000,00
13	RECEITA PATRIMONIAL	466.000,00
17	TRANSFERENCIAS CORRENTES	62.019.000,00
19	OUTRAS RECEITAS CORRENTES	1.201.000,00
22	ALIENAÇÃO DE BENS	100.000,00
24	TRANSFERÊNCIAS DE CAPITAL	3.000.000,00
72	CONTRIBUIÇÕES (INTRA)	2.665.000,00
99	RECURSOS ARRECADADOS EM EXERCÍCIOS ANTERIORES	
TOTAL		74.400.000,00





# PREFEITURA DE CUMARU

CENTRO

11097391/0001-20

Exercício: 2023

## DESPESA ORÇADA POR GRUPO

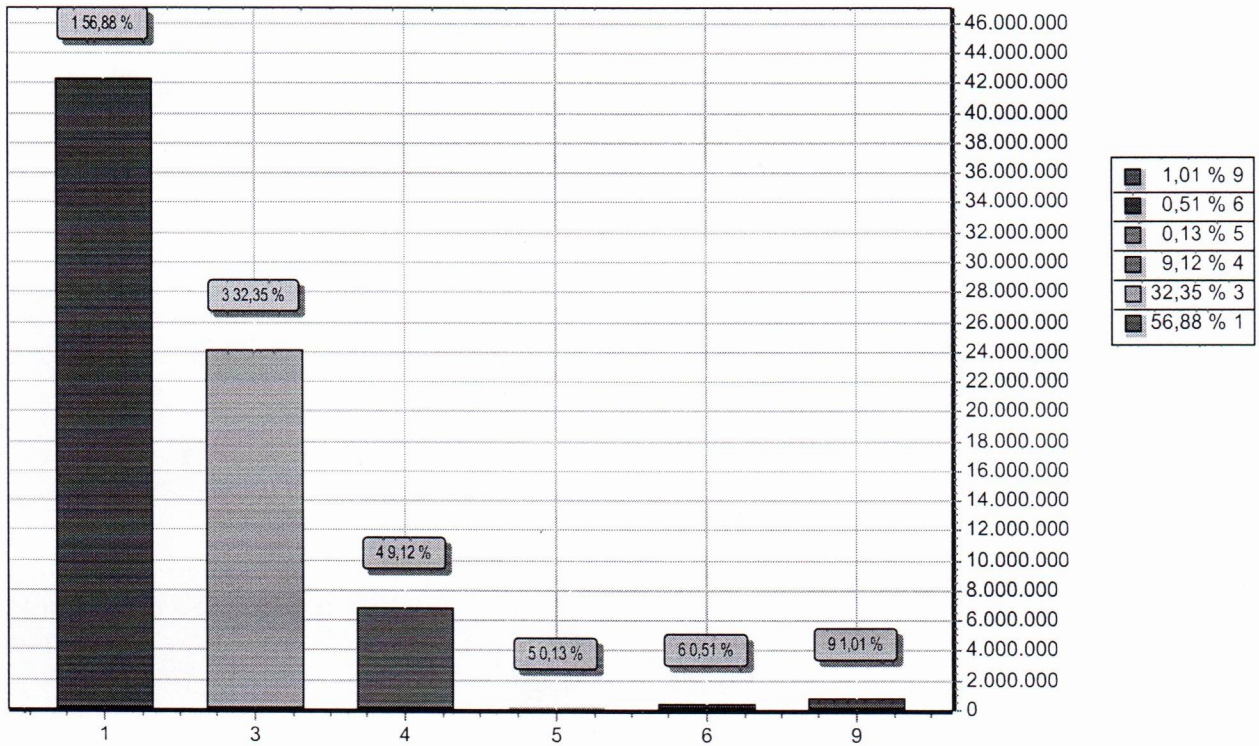

GRUPO		DOTAÇÃO
1	PESSOAL E ENCARGOS SOCIAIS	42.316.000,00
3	OUTRAS DESPESAS CORRENTES	24.069.000,00
4	INVESTIMENTOS	6.787.000,00
5	INVERSÕES FINANCEIRAS	100.000,00
6	AMORTIZAÇÃO DA DÍVIDA	378.000,00
9	RESERVA DE CONTINGÊNCIA	750.000,00
TOTAL		74.400.000,00





**PREFEITURA DE CUMARU**

CENTRO

11097391/0001-20

Exercício: 2023

**CONSOLIDAÇÃO GERAL DA DESPESA**

Lei: 456, Data: 30/11/2021

CODIGO	ESPECIFICAÇÃO	DOTAÇÃO
001	Ordinário	19.319.000,00
001	Recursos Proprios do Municipio	19.319.000,00
111	REC DE IMP E DE TRANSF IMP - EDUCAÇÃO	2.564.000,00
001	RECURSOS PROPRIOS - EDUCAÇÃO	2.564.000,00
116	TRANSFERÊNCIAS DO FUNDEB	17.604.000,00
001	TRANSFERÊNCIAS DO FUNDEB	17.604.000,00
117	TRANSFERÊNCIA DO FUNDEB - COMPL DA UNIÃO	6.000.000,00
001	FUNDEB - COMPLEMENTAÇÃO DA UNIÃO	6.000.000,00
120	TRANSFERÊNCIA DO SALÁRIO EDUCAÇÃO	510.000,00
001	SALÁRIO EDUCAÇÃO	510.000,00
121	TRANSFERÊNCIAS DO FNDE - PDDE	52.000,00
001	TRANSFERÊNCIAS DO FNDE - PDDE	52.000,00
122	TRANSFERÊNCIAS DO FNDE - PNAE	360.000,00
001	PNAE	360.000,00
123	TRANSFERÊNCIAS DO FNDE - PNATE	253.000,00
001	PNATE	253.000,00
124	OUTRAS TRANSF. DE RECURSOS DO FNDE	40.000,00
001	OUTRAS TRANSFERÊNCIAS DO FNDE	40.000,00
125	TRANSF CONVÊNIOS OU CONT VINC A EDUCAÇÃO	751.000,00
001	CONVÊNIOS EDUCAÇÃO	751.000,00
190	OUTROS REC VINCULADOS A EDUCAÇÃO	150.000,00
001	CAMINHO DA ESCOLA	150.000,00
211	REC. IMPOSTOS E DE TRANF DE IMP - SAÚDE	6.129.000,00
001	RECURSOS PROPRIOS - SAÚDE	6.129.000,00
213	TRANSF F. A FUNDO SUS - GOVERNO ESTADUAL	310.000,00
001	RECURSOS DO SUS - GOVERNO ESTADUAL	310.000,00
214	TRANSF F. A FUNDO SUS - GOVERNO FEDERAL	8.480.000,00
001	RECURSOS DO SUS - BLOCO DE CUSTEIO	8.480.000,00
215	TRANSF F. A FUNDO SUS-BLOCO INVESTIMENTO	550.000,00
001	RECURSOS DO SUS - BLOCO DE INVESTIMENTO	550.000,00
218	DEMAIS TRANSF. FEDERAIS (COVID-19)	490.000,00
001	RECURSOS DO FNS - (COVID-19)	490.000,00
311	TRANSFERÊNCIAS DE RECURSOS DO FNAS	750.000,00
001	RECURSOS DO FNAS	750.000,00
312	TRANSF DE CONVÊNIOS - ASSISTÊNCIA SOCIAL	250.000,00
001	TRANSF. DE CONVENIO - ASSISTENCIA SOCIAL	250.000,00
313	TRANSFERÊNCIAS DO TESOIRO MUNICIPAL	2.463.000,00
001	RECURSOS PROPRIOS - ASSISTÊNCIA SOCIAL	2.463.000,00
390	OUTROS REC VINC A ASSISTÊNCIA SOCIAL	105.000,00





**PREFEITURA DE CUMARU**  
CENTRO  
11097391/0001-20      Exercício: 2023  
**CONSOLIDAÇÃO GERAL DA DESPESA**

Lei: 456, Data: 30/11/2021

CODIGO	ESPECIFICAÇÃO	DOTAÇÃO
390	OUTROS REC.VINC.A ASSISTÊNCIA SOCIAL	105.000,00
001	RECURSOS DO FEAS - ESTADO	105.000,00
410	REGIME PRÓPRIO DE PREVIDÊNCIA SOCIAL	5.870.000,00
001	RPPS - PLANO PREVIDENCIÁRIO	5.870.000,00
510	OUTRAS TRANSF DE CONV E CONT. DA UNIÃO	50.000,00
001	CONVÊNIO DA UNIÃO	50.000,00
520	OUTRAS TRANSF CONVÊNIO OU CONT DO ESTADOS	1.250.000,00
001	CONVÊNIO DOS ESTADOS	1.250.000,00
930	RECURSOS DE ALIENAÇÃO DE BENS/ATIVOS	100.000,00
001	ALIENAÇÃO DE BENS/ATIVOS	100.000,00
<b>TOTAL</b>		<b>74.400.000,00</b>





ESTADO DE PERNAMBUCO – GOVERNO MUNICIPAL DE CUMARU

**DEMONSTRATIVO REGIONALIZADO DO EFEITO, SOBRE AS RECEITAS E DESPESAS, DECORRENTE DE ISENÇÕES, ANISTIAS, REMISSÕES, SUBSÍDIOS E BENEFÍCIOS DE NATUREZA FINANCEIRA, TRIBUTÁRIA E CREDITÍCIA**

**FUNDAMENTAÇÃO**

Em conformidade ao disposto no art. 165, § 6º da Constituição Federal, o Poder Executivo Municipal esclarece que não está previsto no Orçamento Municipal para o exercício de 2023 nenhum efeito sobre receita e despesa decorrentes de isenções, anistias, remissões, subsídios e benefícios de natureza financeira, tributária e creditícia.

Por conseguinte, não há valores a demonstrar em decorrência de isenções, anistias, remissões, subsídios e benefícios de natureza financeira, tributária e creditícia, no exercício de 2023.

Cumaru, 21 de Novembro de 2022

**Mariana Mendes de Medeiros**

Prefeita Constitucional





**PREFEITURA DE CUMARU**  
CENTRO - CNPJ:11097391/0001-20

Orçamento Programa - Exercício de 2023

**EVOLUÇÃO DA RECEITA**

(Inc.III, Art.22º)

Página 1

Lei: 456, Data: 30/11/2021

Codigo	Discriminação	Receita Arrecadada			Receita Prevista	
		2019	2020	2021	2022	2023
1000.00.0.0	RECEITAS CORRENTES					
1100.00.0.0	IMPOSTOS, TAXAS E CONTRIBUIÇÕES DE ME	1.019.678,18	1.053.564,69	1.513.718,65	2.976.000,00	1.620.000,00
1200.00.0.0	CONTRIBUIÇÕES	1.900.385,39	1.106.584,14	3.296.645,61	2.156.000,00	3.329.000,00
1300.00.0.0	RECEITA PATRIMONIAL	80.591,93	30.965,66	109.625,47	656.000,00	466.000,00
1600.00.0.0	RECEITA DE SERVIÇOS					
1700.00.0.0	TRANSFERÊNCIAS CORRENTES	36.002.840,51	37.247.238,29	43.167.451,55	38.880.000,00	67.664.000,00
1900.00.0.0	OUTRAS RECEITAS CORRENTES	868.276,05	1.099.004,19	1.095.628,80	829.000,00	1.201.000,00
	Sub Total	39.871.772,06	40.537.356,97	49.183.070,08	45.497.000,00	74.280.000,00
2000.00.0.0	RECEITAS DE CAPITAL					
2100.00.0.0	OPERAÇÕES DE CRÉDITO				100.000,00	
2200.00.0.0	ALIENAÇÃO DE BENS	125.100,00	75.900,00		54.000,00	100.000,00
2400.00.0.0	TRANSFERÊNCIAS DE CAPITAL	1.101.564,07	1.201.502,37	1.763.142,82	3.250.000,00	3.000.000,00
	Sub Total	1.226.664,07	1.277.402,37	1.763.142,82	3.404.000,00	3.100.000,00
7000.00.0.0	RECEITAS CORRENTES (INTRA)					
7200.00.0.0	CONTRIBUIÇÕES (INTRA)	1.081.110,80	2.721.389,77	2.489.784,92	3.229.000,00	2.665.000,00
	Sub Total	1.081.110,80	2.721.389,77	2.489.784,92	3.229.000,00	2.665.000,00
8000.00.0.0	RECEITAS DE CAPITAL (INTRA)					
	Sub Total	0,00	0,00	0,00	0,00	0,00
9000.00.0.0	(R) DEDUÇÕES DA RECEITA					
9500.00.0.0	(R) DEDUÇÕES DO FUNDEB	-3.363.209,56	-3.262.540,86	-4.257.431,44	-3.626.000,00	-5.645.000,00
	Sub Total	-3.363.209,56	-3.262.540,86	-4.257.431,44	-3.626.000,00	-5.645.000,00





**PREFEITURA DE CUMARU**  
CENTRO - CNPJ:11097391/0001-20

Orçamento Programa - Exercício de 2023

**EVOLUÇÃO DA RECEITA**

(Inc.III, Art.22º)

Página 2

Lei: 456, Data: 30/11/2021

Codigo	Discriminação	Receita Arrecadada			Receita Prevista	
		2019	2020	2021	2022	2023
9990.00.0.0	RECURSOS ARRECADADOS EM EXERCÍCIOS					
	Sub Total	0,00	0,00	0,00	0,00	0,00
<b>TOTAL</b>		<b>38.816.337,37</b>	<b>41.273.608,25</b>	<b>49.178.566,38</b>	<b>48.504.000,00</b>	<b>74.400.000,00</b>



**PREFEITURA DE CUMARU**  
CENTRO - CNPJ:11097391/0001-20

Orçamento Programa - Exercício de 2023

**EVOLUÇÃO DA DESPESA**  
(Inc. III, Art. 22)

Quadro 10

Página 1

Lei: 456, Data: 30/11/2021

Codigo	Discriminação	DESPESA		
		Realizada 2021	Fixada 2022	Prevista 2023
<b>DESPESAS CORRENTES</b>				
3 1	PESSOAL E ENCARGOS SOCIAIS	29.626.664,86	30.503.000,00	42.316.000,00
3 2	JUROS E ENCARGOS DA DÍVIDA			
3 3	OUTRAS DESPESAS CORRENTES	14.687.260,66	15.347.000,00	24.069.000,00
	Sub Total	44.313.925,52	45.850.000,00	66.385.000,00
<b>DESPESAS DE CAPITAL</b>				
4 4	INVESTIMENTOS	1.566.724,89	4.300.000,00	6.787.000,00
4 5	INVERSÕES FINANCEIRAS		10.000,00	100.000,00
4 6	AMORTIZAÇÃO DA DÍVIDA	222.030,29	330.000,00	378.000,00
	Sub Total	1.788.755,18	4.640.000,00	7.265.000,00
<b>RESERVA DE CONTINGÊNCIA</b>				
9 9	RESERVA DE CONTINGÊNCIA		510.000,00	750.000,00
	Sub Total	0,00	510.000,00	750.000,00
	<b>TOTAL</b>	<b>46.102.680,70</b>	<b>51.000.000,00</b>	<b>74.400.000,00</b>





**PREFEITURA DE CUMARU**

CENTRO - CNPJ:11097391/0001-20  
Orçamento Programa - Exercício de 2023  
DEMONSTRATIVO DA RECEITA E DESPESA SEGUNDO AS CATEGORIAS ECONOMICAS  
(Inc. II, §1º, Art.2º)

Anexo 01

Página 1

Lei: 456, Data: 30/11/2021

RECEITA	R\$	R\$
RECEITAS CORRENTES		
IMPOSTOS, TAXAS E CONTRIBUIÇÕES DE MELHORIA	1.620.000,00	
CONTRIBUIÇÕES	3.329.000,00	
RECEITA PATRIMONIAL	466.000,00	
TRANSFERÊNCIAS CORRENTES	67.664.000,00	
OUTRAS RECEITAS CORRENTES	1.201.000,00	
CONTRIBUIÇÕES (INTRA)	2.665.000,00	
(R) DEDUÇÕES DO FUNDEB	-5.645.000,00	
SUB TOTAL	71.300.000,00	
TOTAL	71.300.000,00	
SUPERAVIT DO ORÇAMENTO CORRENTE	4.915.000,00	
RECEITAS DE CAPITAL		
ALIENAÇÃO DE BENS	100.000,00	
TRANSFERÊNCIAS DE CAPITAL	3.000.000,00	
SUB TOTAL	3.100.000,00	
TOTAL	8.015.000,00	
<b>RESUMO</b>		
RECEITAS CORRENTES	74.280.000,00	
RECEITAS CORRENTES (INTRA)	2.665.000,00	
DEDUÇÕES DA RECEITA CORRENTE	-5.645.000,00	
RECEITAS DE CAPITAL	3.100.000,00	
TOTAL DE RECEITAS	74.400.000,00	
TOTAL	74.400.000,00	

DESPESA	R\$	R\$
DESPESAS CORRENTES		
PESSOAL E ENCARGOS SOCIAIS	42.316.000,00	
OUTRAS DESPESAS CORRENTES	24.069.000,00	
SUB TOTAL	66.385.000,00	
SUPERAVIT DO ORÇAMENTO CORRENTE	4.915.000,00	
TOTAL	71.300.000,00	
DESPESAS DE CAPITAL		
INVESTIMENTOS	6.787.000,00	
INVERSÕES FINANCEIRAS	100.000,00	
AMORTIZAÇÃO DA DÍVIDA	378.000,00	
SUB TOTAL	7.265.000,00	
RESERVA DE CONTINGENCIA	750.000,00	
TOTAL	8.015.000,00	
<b>RESUMO</b>		
DESPESAS CORRENTES	66.385.000,00	
DESPESAS DE CAPITAL	7.265.000,00	
RESERVA DE CONTINGENCIA	750.000,00	
TOTAL DE DESPESA	74.400.000,00	
TOTAL	74.400.000,00	



Orçamento Programa - Exercício de 2023  
RECEITAS SEGUNDO AS CATEGORIAS ECONOMICAS

Lei: 456, Data: 30/11/2021

Código	Especificação	F.R.-C.A.	Desdobramento	SubCategoria Fonte	Categoria Econômica
1000.00.0.0	RECEITAS CORRENTES				74.280.000,00
1100.00.0.0	IMPOSTOS, TAXAS E CONTRIBUIÇÕES DE MELHORIA			1.620.000,00	
1110.00.0.0	IMPOSTOS			1.280.000,00	
1112.00.0.0	IMPOSTOS SOBRE O PATRIMÔNIO		121.000,00		
1112.50.0.0	IMPOSTO SOBRE A PROPRIEDADE PREDIAL E TERRITORIAL URBANA		86.000,00		
1112.50.0.1	IMPOSTO SOBRE A PROPRIEDADE PREDIAL E TERRITORIAL URBANA - P	0.01.00.001.001	30.000,00		
1112.50.0.2	IMPOSTO SOBRE A PROPRIEDADE PREDIAL E TERRITORIAL URBANA - M	0.01.00.001.001	5.000,00		
1112.50.0.3	IMPOSTO SOBRE A PROPRIEDADE PREDIAL E TERRITORIAL URBANA - D	0.01.00.001.001	50.000,00		
1112.50.0.4	IMPOSTO SOBRE A PROPRIEDADE PREDIAL E TERRITORIAL URBANA - D	0.01.00.001.001	1.000,00		
1112.53.0.0	IMPOSTOS SOBRE TRANSMISSÃO "INTER VIVOS" DE BENS IMÓVEIS E D		35.000,00		
1112.53.0.1	IMPOSTOS SOBRE TRANSMISSÃO "INTER VIVOS" DE BENS IMÓVEIS E D	0.01.00.001.001	30.000,00		
1112.53.0.2	IMPOSTOS SOBRE TRANSMISSÃO "INTER VIVOS" DE BENS IMÓVEIS E D	0.01.00.001.001	2.000,00		
1112.53.0.3	IMPOSTOS SOBRE TRANSMISSÃO "INTER VIVOS" DE BENS IMÓVEIS E D	0.01.00.001.001	2.000,00		
1112.53.0.4	IMPOSTOS SOBRE TRANSMISSÃO "INTER VIVOS" DE BENS IMÓVEIS E D	0.01.00.001.001	1.000,00		
1113.00.0.0	IMPOSTOS SOBRE A RENDA E PROVENTOS DE QUALQUER NATUREZA		290.000,00		
1113.03.0.0	IMPOSTO SOBRE A RENDA - RETIDO NA FONTE		290.000,00		
1113.03.1.0	IMPOSTO SOBRE A RENDA - RETIDO NA FONTE - TRABALHO		210.000,00		
1113.03.1.1	IMPOSTO SOBRE A RENDA - RETIDO NA FONTE - TRABALHO - PRINCIP	0.01.00.001.001	210.000,00		
1113.03.4.0	IMPOSTO SOBRE A RENDA - RETIDO NA FONTE - OUTROS RENDIMENTOS		80.000,00		
1113.03.4.1	IMPOSTO SOBRE A RENDA - RETIDO NA FONTE - OUTROS RENDIMENTOS	0.01.00.001.001	80.000,00		
1114.00.0.0	IMPOSTOS SOBRE A PRODUÇÃO E CIRCULAÇÃO DE MERCADORIAS E SERV		869.000,00		
1114.51.0.0	IMPOSTOS SOBRE SERVIÇOS		869.000,00		
1114.51.1.0	IMPOSTO SOBRE SERVIÇOS DE QUALQUER NATUREZA - ISSQN		869.000,00		
1114.51.1.1	IMPOSTO SOBRE SERVIÇOS DE QUALQUER NATUREZA - ISSQN - PRINCIP	0.01.00.001.001	865.000,00		
1114.51.1.2	IMPOSTO SOBRE SERVIÇOS DE QUALQUER NATUREZA - ISSQN - MULTAS	0.01.00.001.001	2.000,00		
1114.51.1.3	IMPOSTO SOBRE SERVIÇOS DE QUALQUER NATUREZA - ISSQN - DÍVIDA	0.01.00.001.001	1.000,00		
1114.51.1.4	IMPOSTO SOBRE SERVIÇOS DE QUALQUER NATUREZA - ISSQN - DÍVIDA	0.01.00.001.001	1.000,00		
1120.00.0.0	TAXAS			340.000,00	
1122.00.0.0	TAXAS PELA PRESTAÇÃO DE SERVIÇOS		340.000,00		
1122.01.0.0	TAXAS PELA PRESTAÇÃO DE SERVIÇOS EM GERAL		340.000,00		
1122.01.0.1	TAXAS PELA PRESTAÇÃO DE SERVIÇOS EM GERAL - PRINCIPAL	0.01.00.001.001	340.000,00		
1200.00.0.0	CONTRIBUIÇÕES			3.329.000,00	
1210.00.0.0	CONTRIBUIÇÕES SOCIAIS			2.100.000,00	
1215.00.0.0	CONTRIBUIÇÕES PARA REGIMES PRÓPRIOS DE PREVIDÊNCIA E SISTEM		2.100.000,00		
1215.01.0.0	CONTRIBUIÇÃO DO SERVIDOR CIVIL		2.100.000,00		
1215.01.1.0	CONTRIBUIÇÃO DO SERVIDOR CIVIL ATIVO		2.040.000,00		
1215.01.1.1	CONTRIBUIÇÃO DO SERVIDOR CIVIL ATIVO - PRINCIPAL	0.01.12.410.001	2.030.000,00		
1215.01.1.2	CONTRIBUIÇÃO DO SERVIDOR CIVIL ATIVO - MULTAS E JUROS DE MOR	0.01.12.410.001	10.000,00		
1215.01.2.0	CONTRIBUIÇÃO DO SERVIDOR CIVIL INATIVO		60.000,00		
1215.01.2.1	CONTRIBUIÇÃO DO SERVIDOR CIVIL INATIVO - PRINCIPAL	0.01.12.410.001	60.000,00		
1240.00.0.0	CONTRIBUIÇÃO PARA O CUSTEIO DO SERVIÇO DE ILUMINAÇÃO PÚBLICA			1.229.000,00	
1241.00.0.0	CONTRIBUIÇÃO PARA O CUSTEIO DO SERVIÇO DE ILUMINAÇÃO PÚBLICA		1.229.000,00		
1241.50.0.0	CONTRIBUIÇÃO PARA O CUSTEIO DO SERVIÇO DE ILUMINAÇÃO PÚBLICA		1.229.000,00		
1241.50.0.1	CONTRIBUIÇÃO PARA O CUSTEIO DO SERVIÇO DE ILUMINAÇÃO PÚBLICA	0.01.00.001.001	1.229.000,00		
1300.00.0.0	RECEITA PATRIMONIAL			466.000,00	
1320.00.0.0	VALORES MOBILIÁRIOS			466.000,00	
1321.00.0.0	JUROS E CORREÇÕES MONETÁRIAS		466.000,00		
1321.01.0.0	REMUNERAÇÃO DE DEPÓSITOS BANCÁRIOS		465.000,00		
1321.01.0.1	REMUNERAÇÃO DE DEPÓSITOS BANCÁRIOS - PRINCIPAL	0.01.00.001.001	126.000,00		





Orçamento Programa - Exercício de 2023  
RECEITAS SEGUNDO AS CATEGORIAS ECONOMICAS

Lei: 456, Data: 30/11/2021

Código	Especificação	F.R.-C.A.	Desdobramento	SubCategoria Fonte	Categoria Econômica
1321.01.0.1	REMUNERAÇÃO DE DEPÓSITOS BANCÁRIOS - PRINCIPAL	0.01.00.111.001	2.000,00		
1321.01.0.1	REMUNERAÇÃO DE DEPÓSITOS BANCÁRIOS - PRINCIPAL	0.01.00.211.001	5.000,00		
1321.01.0.1	REMUNERAÇÃO DE DEPÓSITOS BANCÁRIOS - PRINCIPAL	0.01.00.313.001	1.000,00		
1321.01.0.1	REMUNERAÇÃO DE DEPÓSITOS BANCÁRIOS - PRINCIPAL	0.05.05.116.001	115.000,00		
1321.01.0.1	REMUNERAÇÃO DE DEPÓSITOS BANCÁRIOS - PRINCIPAL	0.05.09.214.001	145.000,00		
1321.01.0.1	REMUNERAÇÃO DE DEPÓSITOS BANCÁRIOS - PRINCIPAL	0.05.16.311.001	20.000,00		
1321.01.0.1	REMUNERAÇÃO DE DEPÓSITOS BANCÁRIOS - PRINCIPAL	0.05.21.120.001	10.000,00		
1321.01.0.1	REMUNERAÇÃO DE DEPÓSITOS BANCÁRIOS - PRINCIPAL	0.05.22.121.001	2.000,00		
1321.01.0.1	REMUNERAÇÃO DE DEPÓSITOS BANCÁRIOS - PRINCIPAL	0.05.23.122.001	5.000,00		
1321.01.0.1	REMUNERAÇÃO DE DEPÓSITOS BANCÁRIOS - PRINCIPAL	0.05.24.123.001	3.000,00		
1321.01.0.1	REMUNERAÇÃO DE DEPÓSITOS BANCÁRIOS - PRINCIPAL	0.05.25.124.001	30.000,00		
1321.01.0.1	REMUNERAÇÃO DE DEPÓSITOS BANCÁRIOS - PRINCIPAL	0.05.26.125.001	1.000,00		
1321.04.0.0	REMUNERAÇÃO DOS RECURSOS DO REGIME PRÓPRIO DE PREVIDÊNCIA SO		1.000,00		
1321.04.0.1	REMUNERAÇÃO DOS RECURSOS DO REGIME PRÓPRIO DE PREVIDÊNCIA SO	0.01.12.410.001	1.000,00		
1700.00.0.0	TRANSFERÊNCIAS CORRENTES			67.664.000,00	
1710.00.0.0	TRANSFERÊNCIAS DA UNIÃO E DE SUAS ENTIDADES			43.520.000,00	
1711.00.0.0	TRANSFERÊNCIAS DECORRENTES DE PARTICIPAÇÃO NA RECEITA DA UNI		25.520.000,00		
1711.51.0.0	COTA-PARTE DO FUNDO DE PARTICIPAÇÃO DOS MUNICÍPIOS - FPM		25.515.000,00		
1711.51.1.0	COTA-PARTE DO FUNDO DE PARTICIPAÇÃO DOS MUNICÍPIOS - COTA ME		22.800.000,00		
1711.51.1.1	COTA-PARTE DO FUNDO DE PARTICIPAÇÃO DOS MUNICÍPIOS - COTA ME	0.01.00.001.001	22.800.000,00		
1711.51.2.0	COTA-PARTE DO FUNDO DE PARTICIPAÇÃO DO MUNICÍPIOS - 1% COTA		1.715.000,00		
1711.51.2.1	COTA-PARTE DO FUNDO DE PARTICIPAÇÃO DO MUNICÍPIOS - 1% COTA	0.01.00.001.001	1.715.000,00		
1711.51.3.0	COTA-PARTE DO FUNDO DE PARTICIPAÇÃO DOS MUNICÍPIOS - 1% COTA		1.000.000,00		
1711.51.3.1	COTA-PARTE DO FUNDO DE PARTICIPAÇÃO DOS MUNICÍPIOS - 1% COTA	0.01.00.001.001	1.000.000,00		
1711.52.0.0	COTA-PARTE DO IMPOSTO SOBRE A PROPRIEDADE TERRITORIAL RURAL		5.000,00		
1711.52.0.1	COTA-PARTE DO IMPOSTO SOBRE A PROPRIEDADE TERRITORIAL RURAL	0.01.00.001.001	5.000,00		
1712.00.0.0	TRANSFERÊNCIAS DAS COMPENSAÇÕES FINANCEIRAS PELA EXPLORAÇÃO		460.000,00		
1712.52.0.0	COTA-PARTE DA COMPENSAÇÃO FINANCEIRA PELA PRODUÇÃO DE PETRÓL		460.000,00		
1712.52.4.0	COTA-PARTE DO FUNDO ESPECIAL DO PETRÓLEO - FEP		460.000,00		
1712.52.4.1	COTA-PARTE DO FUNDO ESPECIAL DO PETRÓLEO - FEP - PRINCIPAL	0.01.00.001.001	460.000,00		
1713.00.0.0	TRANSFERÊNCIAS DE RECURSOS DO SISTEMA ÚNICO DE SAÚDE - SUS		8.825.000,00		
1713.50.0.0	TRANSFERÊNCIAS DE RECURSOS DO SISTEMA ÚNICO DE SAÚDE - SUS -		8.825.000,00		
1713.50.1.0	TRANSFERÊNCIAS DE RECURSOS DO BLOCO DE MANUTENÇÃO DAS AÇÕES		7.860.000,00		
1713.50.1.1	TRANSFERÊNCIAS DE RECURSOS DO BLOCO DE MANUTENÇÃO DAS AÇÕES	0.05.09.214.001	900.000,00		
1713.50.1.1	TRANSFERÊNCIAS DE RECURSOS DO BLOCO DE MANUTENÇÃO DAS AÇÕES	0.05.09.214.001	6.510.000,00		
1713.50.1.1	TRANSFERÊNCIAS DE RECURSOS DO BLOCO DE MANUTENÇÃO DAS AÇÕES	0.05.20.218.001	450.000,00		
1713.50.2.0	TRANSFERÊNCIAS DE RECURSOS DO BLOCO DE MANUTENÇÃO DAS AÇÕES		590.000,00		
1713.50.2.1	TRANSFERÊNCIAS DE RECURSOS DO BLOCO DE MANUTENÇÃO DAS AÇÕES	0.05.09.214.001	590.000,00		
1713.50.3.0	TRANSFERÊNCIAS DE RECURSOS DO BLOCO DE MANUTENÇÃO DAS AÇÕES		215.000,00		
1713.50.3.1	TRANSFERÊNCIAS DE RECURSOS DO BLOCO DE MANUTENÇÃO DAS AÇÕES	0.05.09.214.001	95.000,00		
1713.50.3.1	TRANSFERÊNCIAS DE RECURSOS DO BLOCO DE MANUTENÇÃO DAS AÇÕES	0.05.09.214.001	120.000,00		
1713.50.4.0	TRANSFERÊNCIAS DE RECURSOS DO BLOCO DE MANUTENÇÃO DAS AÇÕES		150.000,00		
1713.50.4.1	TRANSFERÊNCIAS DE RECURSOS DO BLOCO DE MANUTENÇÃO DAS AÇÕES	0.05.09.214.001	120.000,00		
1713.50.4.1	TRANSFERÊNCIAS DE RECURSOS DO BLOCO DE MANUTENÇÃO DAS AÇÕES	0.05.20.218.001	30.000,00		



Orçamento Programa - Exercício de 2023  
RECEITAS SEGUNDO AS CATEGORIAS ECONOMICAS

Lei: 456, Data: 30/11/2021

Código	Especificação	F.R.-C.A.	Desdobramento	SubCategoria Fonte	Categoria Econômica
1713.50.9.0	TRANSFERÊNCIAS DE RECURSOS DO BLOCO DE MANUTENÇÃO DAS AÇÕES		10.000,00		
1713.50.9.1	TRANSFERÊNCIAS DE RECURSOS DO BLOCO DE MANUTENÇÃO DAS AÇÕES	0.05.20.218.001	10.000,00		
1714.00.0.0	TRANSFERÊNCIAS DE RECURSOS DO FUNDO NACIONAL DO DESENVOLVIME		1.165.000,00		
1714.50.0.0	TRANSFERÊNCIAS DO SALÁRIO-EDUCAÇÃO		500.000,00		
1714.50.0.1	TRANSFERÊNCIAS DO SALÁRIO-EDUCAÇÃO - PRINCIPAL	0.05.21.120.001	500.000,00		
1714.51.0.0	TRANSFERÊNCIAS DIRETAS DO FNDE REFERENTES AO PROGRAMA DINHEI		50.000,00		
1714.51.0.1	TRANSFERÊNCIAS DIRETAS DO FNDE REFERENTES AO PROGRAMA DINHEI	0.05.22.121.001	50.000,00		
1714.52.0.0	TRANSFERÊNCIAS REFERENTES AO PROGRAMA NACIONAL DE ALIMENTAÇÃO		355.000,00		
1714.52.0.1	TRANSFERÊNCIAS REFERENTES AO PROGRAMA NACIONAL DE ALIMENTAÇÃO	0.05.23.122.001	355.000,00		
1714.53.0.0	TRANSFERÊNCIAS REFERENTES AO PROGRAMA NACIONAL DE APOIO AO T		250.000,00		
1714.53.0.1	TRANSFERÊNCIAS REFERENTES AO PROGRAMA NACIONAL DE APOIO AO T	0.05.24.123.001	250.000,00		
1714.99.0.0	OUTRAS TRANSFERÊNCIAS DIRETAS DO FUNDO NACIONAL DO DESENVOLV		10.000,00		
1714.99.0.1	OUTRAS TRANSFERÊNCIAS DIRETAS DO FUNDO NACIONAL DO DESENVOLV	0.05.25.124.001	10.000,00		
1715.00.0.0	TRANSFERÊNCIAS DE RECURSOS DE COMPLEMENTAÇÃO DA UNIÃO AO FUN		6.000.000,00		
1715.50.0.0	TRANSFERÊNCIAS DE RECURSOS DE COMPLEMENTAÇÃO DA UNIÃO AO FUN		4.000.000,00		
1715.50.0.1	TRANSFERÊNCIAS DE RECURSOS DE COMPLEMENTAÇÃO DA UNIÃO AO FUN	0.05.05.117.001	4.000.000,00		
1715.51.0.0	TRANSFERÊNCIAS DE RECURSOS DE COMPLEMENTAÇÃO DA UNIÃO AO FUN		2.000.000,00		
1715.51.0.1	TRANSFERÊNCIAS DE RECURSOS DE COMPLEMENTAÇÃO DA UNIÃO AO FUN	0.05.05.117.001	2.000.000,00		
1716.00.0.0	TRANSFERÊNCIAS DE RECURSOS DO FUNDO NACIONAL DE ASSISTÊNCIA		730.000,00		
1716.50.0.0	TRANSFERÊNCIAS DE RECURSOS DO FUNDO NACIONAL DE ASSISTÊNCIA		730.000,00		
1716.50.0.1	TRANSFERÊNCIAS DE RECURSOS DO FUNDO NACIONAL DE ASSISTÊNCIA	0.05.16.311.001	730.000,00		
1719.00.0.0	OUTRAS TRANSFERÊNCIAS DE RECURSOS DA UNIÃO E DE SUAS ENTIDAD		820.000,00		
1719.99.0.0	OUTRAS TRANSFERÊNCIAS DE RECURSOS DA UNIÃO E DE SUAS ENTIDAD		820.000,00		
1719.99.0.1	OUTRAS TRANSFERÊNCIAS DE RECURSOS DA UNIÃO E DE SUAS ENTIDAD	0.01.00.001.001	820.000,00		
1720.00.0.0	TRANSFERÊNCIAS DOS ESTADOS E DO DISTRITO FEDERAL E DE SUAS E			6.655.000,00	
1721.00.0.0	PARTICIPAÇÃO NA RECEITA DOS ESTADOS E DISTRITO FEDERAL		6.240.000,00		
1721.50.0.0	COTA-PARTE DO ICMS		5.000.000,00		
1721.50.0.1	COTA-PARTE DO ICMS - PRINCIPAL	0.01.00.001.001	5.000.000,00		
1721.51.0.0	COTA-PARTE DO IPVA		1.200.000,00		
1721.51.0.1	COTA-PARTE DO IPVA - PRINCIPAL	0.01.00.001.001	1.200.000,00		
1721.52.0.0	COTA-PARTE DO IPI - MUNICÍPIOS		20.000,00		
1721.52.0.1	COTA-PARTE DO IPI - MUNICÍPIOS - PRINCIPAL	0.01.00.001.001	20.000,00		
1721.53.0.0	COTA-PARTE DA CONTRIBUIÇÃO DE INTERVENÇÃO NO DOMÍNIO ECONÔMI		20.000,00		
1721.53.0.1	COTA-PARTE DA CONTRIBUIÇÃO DE INTERVENÇÃO NO DOMÍNIO ECONÔMI	0.01.00.001.001	20.000,00		
1723.00.0.0	TRANSFERÊNCIAS DE RECURSOS DO SISTEMA ÚNICO DE SAÚDE - SUS		10.000,00		
1723.50.0.0	TRANSFERÊNCIAS DE RECURSOS DO SISTEMA ÚNICO DE SAÚDE - SUS		10.000,00		
1723.50.0.1	TRANSFERÊNCIAS DE RECURSOS DO SISTEMA ÚNICO DE SAÚDE - SUS -	0.02.09.213.001	10.000,00		
1724.00.0.0	TRANSFERÊNCIAS DE CONVÊNIO DOS ESTADOS E DF E DE SUAS ENTID		150.000,00		
1724.51.0.0	TRANSFERÊNCIAS DE CONVÊNIO DOS ESTADOS DESTINADAS A PROGRAM		150.000,00		
1724.51.0.1	TRANSFERÊNCIAS DE CONVÊNIO DOS ESTADOS DESTINADAS A PROGRAM	0.02.31.190.001	150.000,00		
1729.00.0.0	OUTRAS TRANSFERÊNCIAS DOS ESTADOS E DISTRITO FEDERAL		255.000,00		
1729.51.0.0	TRANSFERÊNCIAS DE ESTADOS DESTINADAS À ASSISTÊNCIA SOCIAL		255.000,00		
1729.51.0.1	TRANSFERÊNCIAS DE ESTADOS DESTINADAS À ASSISTÊNCIA SOCIAL -	0.02.29.312.001	150.000,00		
1729.51.0.1	TRANSFERÊNCIAS DE ESTADOS DESTINADAS À ASSISTÊNCIA SOCIAL -	0.02.29.390.001	105.000,00		
1750.00.0.0	TRANSFERÊNCIAS DE OUTRAS INSTITUIÇÕES PÚBLICAS			17.489.000,00	
1751.00.0.0	TRANSFERÊNCIAS DE RECURSOS DO FUNDO DE				





Orçamento Programa - Exercício de 2023  
RECEITAS SEGUNDO AS CATEGORIAS ECONOMICAS

Lei: 456, Data: 30/11/2021

Código	Especificação	F.R.-C.A.	Desdobramento	SubCategoria Fonte	Categoria Econômica
1751.50.0.0	MANUTENÇÃO E DESENVOL		17.489.000,00		
1751.50.0.0	TRANSFERÊNCIAS DE RECURSOS DO FUNDO DE MANUTENÇÃO E DESENVOL		17.489.000,00		
1751.50.0.1	TRANSFERÊNCIAS DE RECURSOS DO FUNDO DE MANUTENÇÃO E DESENVOL	0.05.05.116.001	17.489.000,00		
1900.00.0.0	OUTRAS RECEITAS CORRENTES			1.201.000,00	
1920.00.0.0	INDENIZAÇÕES, RESTITUIÇÕES E RESSARCIMENTOS			101.000,00	
1922.00.0.0	RESTITUIÇÕES		101.000,00		
1922.99.0.0	OUTRAS RESTITUIÇÕES		101.000,00		
1922.99.0.1	OUTRAS RESTITUIÇÕES - PRINCIPAL	0.01.00.001.001	85.000,00		
1922.99.0.1	OUTRAS RESTITUIÇÕES - PRINCIPAL	0.01.00.111.001	3.000,00		
1922.99.0.1	OUTRAS RESTITUIÇÕES - PRINCIPAL	0.01.00.211.001	5.000,00		
1922.99.0.1	OUTRAS RESTITUIÇÕES - PRINCIPAL	0.01.00.313.001	4.000,00		
1922.99.0.1	OUTRAS RESTITUIÇÕES - PRINCIPAL	0.01.12.410.001	4.000,00		
1990.00.0.0	DEMAIS RECEITAS CORRENTES			1.100.000,00	
1999.00.0.0	OUTRAS RECEITAS CORRENTES		1.100.000,00		
1999.03.0.0	COMPENSAÇÕES FINANCEIRAS ENTRE O REGIME GERAL E OS REGIMES P		1.100.000,00		
1999.03.0.1	COMPENSAÇÕES FINANCEIRAS ENTRE O REGIME GERAL E OS REGIMES P	0.01.12.410.001	1.100.000,00		
2000.00.0.0	RECEITAS DE CAPITAL				3.100.000,00
2200.00.0.0	ALIENAÇÃO DE BENS			100.000,00	
2210.00.0.0	ALIENAÇÃO DE BENS MÓVEIS			100.000,00	
2213.00.0.0	ALIENAÇÃO DE BENS MÓVEIS E SEMOVENTES		100.000,00		
2213.01.0.0	ALIENAÇÃO DE BENS MÓVEIS E SEMOVENTES		100.000,00		
2213.01.0.1	ALIENAÇÃO DE BENS MÓVEIS E SEMOVENTES - PRINCIPAL	0.01.00.930.001	100.000,00		
2400.00.0.0	TRANSFERÊNCIAS DE CAPITAL			3.000.000,00	
2410.00.0.0	TRANSFERÊNCIAS DA UNIÃO E DE SUAS ENTIDADES			1.350.000,00	
2411.00.0.0	TRANSFERÊNCIAS DE RECURSOS DO SISTEMA ÚNICO DE SAÚDE - SUS		500.000,00		
2411.51.0.0	TRANSFERÊNCIAS DE RECURSOS DO SISTEMA ÚNICO DE SAÚDE - SUS -		500.000,00		
2411.51.1.0	TRANSFERÊNCIAS DE RECURSOS DO BLOCO DE ESTRUTURAÇÃO DA REDE		500.000,00		
2411.51.1.1	TRANSFERÊNCIAS DE RECURSOS DO BLOCO DE ESTRUTURAÇÃO DA REDE	0.05.09.215.001	500.000,00		
2412.00.0.0	TRANSFERÊNCIAS DE RECURSOS DO FUNDO NACIONAL DO DESENVOLVIME		750.000,00		
2412.50.0.0	TRANSFERÊNCIAS DE RECURSOS DESTINADOS A PROGRAMAS DE EDUCAÇÃO		750.000,00		
2412.50.1.0	TRANSFERÊNCIAS PARA O PROGRAMA DE APOIO AO TRANSPORTE ESCOLA		750.000,00		
2412.50.1.1	TRANSFERÊNCIAS PARA O PROGRAMA DE APOIO AO TRANSPORTE ESCOLA	0.05.26.125.001	750.000,00		
2414.00.0.0	TRANSFERÊNCIAS DE CONVÊNIOS DA UNIÃO E DE SUAS ENTIDADES		100.000,00		
2414.99.0.0	OUTRAS TRANSFERÊNCIAS DE CONVÊNIOS DA UNIÃO E DE SUAS ENTIDA		100.000,00		
2414.99.0.1	OUTRAS TRANSFERÊNCIAS DE CONVÊNIOS DA UNIÃO E DE SUAS ENTIDA	0.05.09.215.001	50.000,00		
2414.99.0.1	OUTRAS TRANSFERÊNCIAS DE CONVÊNIOS DA UNIÃO E DE SUAS ENTIDA	0.05.30.510.001	50.000,00		
2420.00.0.0	TRANSFERÊNCIAS DOS ESTADOS E DO DISTRITO FEDERAL E DE SUAS E			1.650.000,00	
2422.00.0.0	TRANSFERÊNCIAS DE CONVÊNIOS DOS ESTADOS E DF E DE SUAS ENTID		1.650.000,00		
2422.50.0.0	TRANSFERÊNCIAS DE CONVÊNIOS DOS ESTADOS PARA O SISTEMA ÚNICO		300.000,00		
2422.50.0.1	TRANSFERÊNCIAS DE CONVÊNIOS DOS ESTADOS PARA O SISTEMA ÚNICO	0.02.09.213.001	300.000,00		
2422.99.0.0	OUTRAS TRANSFERÊNCIAS DE CONVÊNIOS DOS ESTADOS E DF E DE SUA		1.350.000,00		
2422.99.0.1	OUTRAS TRANSFERÊNCIAS DE CONVÊNIOS DOS ESTADOS E DF E DE SUA	0.02.29.312.001	100.000,00		
2422.99.0.1	OUTRAS TRANSFERÊNCIAS DE CONVÊNIOS DOS ESTADOS E DF E DE SUA	0.02.30.520.001	1.250.000,00		
9000.00.0.0	(R) DEDUÇÕES DA RECEITA				-5.645.000,00
9500.00.0.0	(R) DEDUÇÕES DO FUNDEB			-5.645.000,00	
9510.00.0.0	(R) DEDUÇÕES DO FUNDEB		-5.645.000,00		
9510.00.0.0	(R) DEDUÇÕES DO FUNDEB			-5.645.000,00	
9510.00.0.0	(R) DEDUÇÕES DO FUNDEB	0.01.00.001.001	-5.645.000,00		
Total das Receitas (exceto Intra-Orçamentárias)					71.735.000,00



Código	Especificação	F.R.-C.A.	Desdobramento	SubCategoria Fonte	Categoria Econômica
7000.00.0.0	RECEITAS CORRENTES (INTRA)				2.665.000,00
7200.00.0.0	CONTRIBUIÇÕES (INTRA)			2.665.000,00	
7210.00.0.0	CONTRIBUIÇÕES SOCIAIS (INTRA)			2.665.000,00	
7215.00.0.0	CONTRIBUIÇÕES PARA REGIMES PRÓPRIOS DE		2.665.000,00		
7215.02.0.0	CONTRIBUIÇÃO PATRONAL - SERVIDOR CIVIL (IN		2.665.000,00		
7215.02.1.0	CONTRIBUIÇÃO PATRONAL - SERVIDOR CIVIL AT		2.665.000,00		
7215.02.1.1	CONTRIBUIÇÃO PATRONAL - SERVIDOR CIVIL AT	0.01.12.410.001	2.665.000,00		
Total das Receitas (Intra-Orçamentárias)					2.665.000,00

TOTALIZAÇÃO DAS RECEITAS POR CATEGORIA ECONOMICA

RECEITA CORRENTE	71.300.000,00
RECEITA DE CAPITAL	3.100.000,00

Total Geral das Receitas	74.400.000,00
--------------------------	---------------





NATUREZA DA DESPESA - CONSOLIDAÇÃO GERAL

Lei: 456, Data: 30/11/2021

Código	Especificação	Elemento	Modalidade	Grupo	Categoria Económica
30.00.00	DESPESAS CORRENTES				66.385.000,00
31.00.00	PESSOAL E ENCARGOS SOCIAIS			42.316.000,00	
31.90.00	APLICAÇÕES DIRETAS		39.889.000,00		
31.90.01	APOSENTADORIAS, RESERVA REMUNERADA E REFORMAS	7.650.000,00			
31.90.03	PENSÕES	900.000,00			
31.90.04	CONTRATAÇÃO POR TEMPO DETERMINADO	10.475.000,00			
31.90.11	VENCIMENTOS E VANTAGENS FIXAS - PESSOAL CIVIL	18.161.000,00			
31.90.13	OBRIGAÇÕES PATRONAIS	2.512.000,00			
31.90.91	SENTENÇAS JUDICIAIS	60.000,00			
31.90.92	DESPESAS DE EXERCÍCIOS ANTERIORES	1.000,00			
31.90.94	INDENIZAÇÕES E RESTITUIÇÕES TRABALHISTAS	130.000,00			
31.91.00	APLICAÇÕES DIRETAS- INTRA-ORÇAMENTÁRIAS		2.427.000,00		
31.91.13	OBRIGAÇÕES PATRONAIS	2.427.000,00			
33.00.00	OUTRAS DESPESAS CORRENTES			24.069.000,00	
33.50.00	TRANSFERÊNCIAS A INSTITUIÇÕES PRIVADAS SEM FINS LUCRATIVOS		12.000,00		
33.50.43	SUBVENÇÕES SOCIAIS	12.000,00			
33.71.00	TRANSFERÊNCIA A CONSÓRCIOS PÚBLICOS		10.000,00		
33.71.70	RATEIO PELA PARTICIPAÇÃO EM CONSÓRCIO PÚBLICO	10.000,00			
33.90.00	APLICAÇÕES DIRETAS		24.047.000,00		
33.90.08	OUTROS BENEFÍCIOS ASSISTENCIAIS DO SERVIDOR E DO MILITAR	80.000,00			
33.90.14	DIÁRIAS - CIVIL	456.000,00			
33.90.18	AUXÍLIO FINANCEIRO A ESTUDANTES	10.000,00			
33.90.30	MATERIAL DE CONSUMO	10.263.000,00			
33.90.31	PREMIAÇÕES CULTURAIS, ARTÍSTICAS, CIENTÍFICAS, DESPORTIVAS E	7.000,00			
33.90.32	MATERIAL, BEM OU SERVIÇO PARA DISTRIBUIÇÃO GRATUITA	828.000,00			
33.90.33	PASSAGENS E DESPESAS COM LOCOMOÇÃO	56.000,00			
33.90.35	SERVIÇOS DE CONSULTORIA	638.000,00			
33.90.36	OUTROS SERVIÇOS DE TERCEIROS - PESSOA FÍSICA	1.307.000,00			
33.90.39	OUTROS SERVIÇOS DE TERCEIROS - PESSOA JURÍDICA	9.159.000,00			
33.90.41	CONTRIBUIÇÕES	15.000,00			
33.90.47	OBRIGAÇÕES TRIBUTÁRIAS E CONTRIBUTIVAS	558.000,00			
33.90.48	OUTROS AUXÍLIOS FINANCEIROS A PESSOA FÍSICA	442.000,00			
33.90.91	SENTENÇAS JUDICIAIS	5.000,00			
33.90.92	DESPESAS DE EXERCÍCIOS ANTERIORES	32.000,00			
33.90.93	INDENIZAÇÕES E RESTITUIÇÕES	191.000,00			
40.00.00	DESPESAS DE CAPITAL				7.265.000,00
44.00.00	INVESTIMENTOS			6.787.000,00	
44.90.00	APLICAÇÕES DIRETAS		6.787.000,00		
44.90.51	OBRAS E INSTALAÇÕES	4.540.000,00			
44.90.52	EQUIPAMENTOS E MATERIAL PERMANENTE	2.177.000,00			
44.90.61	AQUISIÇÃO DE IMÓVEIS	70.000,00			
45.00.00	INVERSÕES FINANCEIRAS			100.000,00	
45.90.00	APLICAÇÕES DIRETAS		100.000,00		
45.90.61	AQUISIÇÃO DE IMÓVEIS	100.000,00			
46.00.00	AMORTIZAÇÃO DA DÍVIDA			378.000,00	
46.90.00	APLICAÇÕES DIRETAS		368.000,00		
46.90.71	PRINCIPAL DA DÍVIDA CONTRATUAL RESGATADA	368.000,00			
46.91.00	APLICAÇÕES DIRETAS- INTRA-ORÇAMENTÁRIAS		10.000,00		
46.91.71	PRINCIPAL DA DÍVIDA CONTRATUAL RESGATADA	10.000,00			
90.00.00	RESERVA DE CONTINGÊNCIA				750.000,00
99.00.00	RESERVA DE CONTINGÊNCIA			750.000,00	
99.99.00	A DEFINIR		750.000,00		
99.99.99	A CLASSIFICAR	750.000,00			



PREFEITURA DE CUMARU  
CENTRO - CNPJ:11097391/0001-20

Orçamento Programa - Exercício de 2023  
Anexo 02  
Página 2

NATUREZA DA DESPESA - CONSOLIDAÇÃO GERAL

Lei: 456, Data: 30/11/2021

Código	Especificação	Elemento	Modalidade	Grupo	Categoria Econômica
				TOTAL	74.400.000,00





NATUREZA DA DESPESA POR ORGÃO

PODER ORGÃO	01 PODER LEGISLATIVO 01 CÂMARA MUNICIPAL DE CUMARU					
Código	Especificação	F.R.-C.A.	Elemento	Modalidade	Grupo	Categoria Econômica
3.0.00.00	DESPESAS CORRENTES					
3.1.00.00	PESSOAL E ENCARGOS SOCIAIS					2.790.000,00
3.1.90.00	APLICAÇÕES DIRETAS				2.010.000,00	
3.1.90.11	VENCIMENTOS E VANTAGENS FIXAS - PESSOAL CIVIL	0.01.00.001.001	1.690.000,00	2.010.000,00		
3.1.90.13	OBRIGAÇÕES PATRONAIS	0.01.00.001.001	300.000,00			
3.1.90.91	SENTENÇAS JUDICIAIS	0.01.00.001.001	10.000,00			
3.1.90.94	INDENIZAÇÕES E RESTITUIÇÕES TRABALHISTAS	0.01.00.001.001	10.000,00			
3.3.00.00	OUTRAS DESPESAS CORRENTES					
3.3.90.00	APLICAÇÕES DIRETAS				780.000,00	
3.3.90.14	DIÁRIAS - CIVIL	0.01.00.001.001	95.000,00	780.000,00		
3.3.90.30	MATERIAL DE CONSUMO	0.01.00.001.001	55.000,00			
3.3.90.33	PASSAGENS E DESPESAS COM LOCOMOÇÃO	0.01.00.001.001	5.000,00			
3.3.90.35	SERVIÇOS DE CONSULTORIA	0.01.00.001.001	150.000,00			
3.3.90.36	OUTROS SERVIÇOS DE TERCEIROS - PESSOA FÍSICA	0.01.00.001.001	105.000,00			
3.3.90.39	OUTROS SERVIÇOS DE TERCEIROS - PESSOA JURÍDICA	0.01.00.001.001	255.000,00			
3.3.90.41	CONTRIBUIÇÕES	0.01.00.001.001	5.000,00			
3.3.90.92	DESPESAS DE EXERCÍCIOS ANTERIORES	0.01.00.001.001	10.000,00			
3.3.90.93	INDENIZAÇÕES E RESTITUIÇÕES	0.01.00.001.001	100.000,00			
4.0.00.00	DESPESAS DE CAPITAL					
4.4.00.00	INVESTIMENTOS					210.000,00
4.4.90.00	APLICAÇÕES DIRETAS				200.000,00	
4.4.90.51	OBRAS E INSTALAÇÕES	0.01.00.001.001	100.000,00	200.000,00		
4.4.90.52	EQUIPAMENTOS E MATERIAL PERMANENTE	0.01.00.001.001	100.000,00			
4.6.00.00	AMORTIZAÇÃO DA DÍVIDA					
4.6.90.00	APLICAÇÕES DIRETAS				10.000,00	
4.6.90.71	PRINCIPAL DA DÍVIDA CONTRATUAL RESGATADA	0.01.00.001.001	10.000,00	10.000,00		
<b>TOTAL</b>						<b>3.000.000,00</b>

**PREFEITURA DE CUMARU**

CENTRO - CNPJ:11097391/0001-20

Orçamento Programa - Exercício de 2023

Anexo 02

Página 2

**NATUREZA DA DESPESA POR ORGÃO**

Lei: 456, Data: 30/11/2021

PODER ORGÃO	02 PODER EXECUTIVO 01 GABINETE DA PREFEITA					
Código	Especificação	F.R.-C.A.	Elemento	Modalidade	Grupo	Categoria Econômica
3.0.00.00	DESPESAS CORRENTES					994.000,00
3.1.00.00	PESSOAL E ENCARGOS SOCIAIS				825.000,00	
3.1.90.00	APLICAÇÕES DIRETAS			825.000,00		
3.1.90.11	VENCIMENTOS E VANTAGENS FIXAS - PESSOAL CIVIL	0.01.00.001.001	820.000,00			
3.1.90.94	INDENIZAÇÕES E RESTITUIÇÕES TRABALHISTAS	0.01.00.001.001	5.000,00			
3.3.00.00	OUTRAS DESPESAS CORRENTES				169.000,00	
3.3.90.00	APLICAÇÕES DIRETAS			169.000,00		
3.3.90.14	DIÁRIAS - CIVIL	0.01.00.001.001	45.000,00			
3.3.90.30	MATERIAL DE CONSUMO	0.01.00.001.001	26.000,00			
3.3.90.33	PASSAGENS E DESPESAS COM LOCOMOÇÃO	0.01.00.001.001	45.000,00			
3.3.90.36	OUTROS SERVIÇOS DE TERCEIROS - PESSOA FÍSICA	0.01.00.001.001	11.000,00			
3.3.90.39	OUTROS SERVIÇOS DE TERCEIROS - PESSOA JURÍDICA	0.01.00.001.001	42.000,00			
<b>TOTAL</b>						<b>994.000,00</b>





NATUREZA DA DESPESA POR ORGÃO

Lei: 456, Data: 30/11/2021

Código	Especificação	F.R.-C.A.	Elemento	Modalidade	Grupo	Categoria Econômica
3.0.00.00	DESPESAS CORRENTES					239.000,00
3.1.00.00	PESSOAL E ENCARGOS SOCIAIS				200.000,00	
3.1.90.00	APLICAÇÕES DIRETAS			200.000,00		
3.1.90.11	VENCIMENTOS E VANTAGENS FIXAS - PESSOAL CIVIL	0.01.00.001.001	200.000,00			
3.3.00.00	OUTRAS DESPESAS CORRENTES				39.000,00	
3.3.71.00	TRANSFERÊNCIA A CONSÓRCIOS PÚBLICOS			10.000,00		
3.3.71.70	RATEIO PELA PARTICIPAÇÃO EM CONSÓRCIO PÚBLICO	0.01.00.001.001	10.000,00			
3.3.90.00	APLICAÇÕES DIRETAS			29.000,00		
3.3.90.14	DIÁRIAS - CIVIL	0.01.00.001.001	2.000,00			
3.3.90.30	MATERIAL DE CONSUMO	0.01.00.001.001	2.000,00			
3.3.90.36	OUTROS SERVIÇOS DE TERCEIROS - PESSOA FÍSICA	0.01.00.001.001	5.000,00			
3.3.90.39	OUTROS SERVIÇOS DE TERCEIROS - PESSOA JURÍDICA	0.01.00.001.001	20.000,00			
<b>TOTAL</b>						<b>239.000,00</b>

**PREFEITURA DE CUMARU**

CENTRO - CNPJ:11097391/0001-20

Orçamento Programa - Exercício de 2023

Anexo 02

Página 4

**NATUREZA DA DESPESA POR ORGÃO**

Lei: 456, Data: 30/11/2021

PODER ORGÃO	02 PODER EXECUTIVO 03 SECRETARIA DE ADMINISTRAÇÃO E FINANÇAS					
Código	Especificação	F.R.-C.A.	Elemento	Modalidade	Grupo	Categoria Econômica
3.0.00.00	DESPESAS CORRENTES					2.645.000,00
3.1.00.00	PESSOAL E ENCARGOS SOCIAIS				1.010.000,00	
3.1.90.00	APLICAÇÕES DIRETAS			760.000,00		
3.1.90.11	VENCIMENTOS E VANTAGENS FIXAS - PESSOAL CIVIL	0.01.00.001.001	250.000,00			
3.1.90.13	OBRIGAÇÕES PATRONAIS	0.01.00.001.001	450.000,00			
3.1.90.91	SENTENÇAS JUDICIAIS	0.01.00.001.001	50.000,00			
3.1.90.94	INDENIZAÇÕES E RESTITUIÇÕES TRABALHISTAS	0.01.00.001.001	10.000,00			
3.1.91.00	APLICAÇÕES DIRETAS- INTRA-ORÇAMENTÁRIAS			250.000,00		
3.1.91.13	OBRIGAÇÕES PATRONAIS	0.01.00.001.001	250.000,00			
3.3.00.00	OUTRAS DESPESAS CORRENTES				1.635.000,00	
3.3.90.00	APLICAÇÕES DIRETAS			1.635.000,00		
3.3.90.08	OUTROS BENEFÍCIOS ASSISTENCIAIS DO SERVIDOR E DO MILITAR	0.01.00.001.001	10.000,00			
3.3.90.14	DIÁRIAS - CIVIL	0.01.00.001.001	16.000,00			
3.3.90.30	MATERIAL DE CONSUMO	0.01.00.001.001	58.000,00			
3.3.90.35	SERVIÇOS DE CONSULTORIA	0.01.00.001.001	152.000,00			
3.3.90.36	OUTROS SERVIÇOS DE TERCEIROS - PESSOA FÍSICA	0.01.00.001.001	33.000,00			
3.3.90.39	OUTROS SERVIÇOS DE TERCEIROS - PESSOA JURÍDICA	0.01.00.001.001	761.000,00			
3.3.90.47	OBRIGAÇÕES TRIBUTÁRIAS E CONTRIBUTIVAS	0.01.00.001.001	550.000,00			
3.3.90.91	SENTENÇAS JUDICIAIS	0.01.00.001.001	5.000,00			
3.3.90.92	DESPESAS DE EXERCÍCIOS ANTERIORES	0.01.00.001.001	10.000,00			
3.3.90.93	INDENIZAÇÕES E RESTITUIÇÕES	0.01.00.001.001	40.000,00			
4.0.00.00	DESPESAS DE CAPITAL					430.000,00
4.4.00.00	INVESTIMENTOS				120.000,00	
4.4.90.00	APLICAÇÕES DIRETAS			120.000,00		
4.4.90.52	EQUIPAMENTOS E MATERIAL PERMANENTE	0.01.00.001.001	20.000,00			
4.4.90.52	EQUIPAMENTOS E MATERIAL PERMANENTE	0.01.00.930.001	100.000,00			
4.6.00.00	AMORTIZAÇÃO DA DÍVIDA				310.000,00	
4.6.90.00	APLICAÇÕES DIRETAS			300.000,00		
4.6.90.71	PRINCIPAL DA DÍVIDA CONTRATUAL RESGATADA	0.01.00.001.001	300.000,00			
4.6.91.00	APLICAÇÕES DIRETAS- INTRA-ORÇAMENTÁRIAS			10.000,00		
4.6.91.71	PRINCIPAL DA DÍVIDA CONTRATUAL RESGATADA	0.01.00.001.001	10.000,00			
9.0.00.00	RESERVA DE CONTINGÊNCIA					750.000,00
9.9.00.00	RESERVA DE CONTINGÊNCIA				750.000,00	
9.9.99.00	A DEFINIR			750.000,00		
9.9.99.99	A CLASSIFICAR	0.01.00.001.001	750.000,00			
<b>T O T A L</b>						<b>3.825.000,00</b>



**PREFEITURA DE CUMARU**

CENTRO - CNPJ:11097391/0001-20

Orçamento Programa - Exercício de 2023

Anexo 02

Página 5

**NATUREZA DA DESPESA POR ORGÃO**

Lei: 456, Data: 30/11/2021

PODER ORGÃO	02 PODER EXECUTIVO 05 SECRETARIA DE CULTURA, TURISMO E ESPORTE					
Código	Especificação	F.R.-C.A.	Elemento	Modalidade	Grupo	Categoria Econômica
3.0.00.00	DESPESAS CORRENTES					803.000,00
3.1.00.00	PESSOAL E ENCARGOS SOCIAIS				60.000,00	
3.1.90.00	APLICAÇÕES DIRETAS			60.000,00		
3.1.90.11	VENCIMENTOS E VANTAGENS FIXAS - PESSOAL CIVIL	0.01.00.001.001	60.000,00			
3.3.00.00	OUTRAS DESPESAS CORRENTES				743.000,00	
3.3.50.00	TRANSFERÊNCIAS A INSTITUIÇÕES PRIVADAS SEM FINS LUCRATIVOS			10.000,00		
3.3.50.43	SUBVENÇÕES SOCIAIS	0.01.00.001.001	10.000,00			
3.3.90.00	APLICAÇÕES DIRETAS			733.000,00		
3.3.90.14	DIÁRIAS - CIVIL	0.01.00.001.001	7.000,00			
3.3.90.30	MATERIAL DE CONSUMO	0.01.00.001.001	100.000,00			
3.3.90.31	PREMIAÇÕES CULTURAIS, ARTÍSTICAS, CIENTÍFICAS, DESPORTIVAS E	0.01.00.001.001	7.000,00			
3.3.90.36	OUTROS SERVIÇOS DE TERCEIROS - PESSOA FÍSICA	0.01.00.001.001	121.000,00			
3.3.90.39	OUTROS SERVIÇOS DE TERCEIROS - PESSOA JURÍDICA	0.01.00.001.001	388.000,00			
3.3.90.39	OUTROS SERVIÇOS DE TERCEIROS - PESSOA JURÍDICA	0.02.30.520.001	100.000,00			
3.3.90.41	CONTRIBUIÇÕES	0.01.00.001.001	10.000,00			
<b>TOTAL</b>						<b>803.000,00</b>

**PREFEITURA DE CUMARU**

CENTRO - CNPJ:11097391/0001-20

Orçamento Programa - Exercício de 2023

Anexo 02

Página 6

**NATUREZA DA DESPESA POR ORGÃO**

Lei: 456, Data: 30/11/2021

PODER ORGÃO	02 PODER EXECUTIVO 08 SECRETARIA DE INFRAESTRUTURA					
Código	Especificação	F.R.-C.A.	Elemento	Modalidade	Grupo	Categoria Econômica
3.0.00.00	DESPESAS CORRENTES					3.551.000,00
3.1.00.00	PESSOAL E ENCARGOS SOCIAIS				850.000,00	
3.1.90.00	APLICAÇÕES DIRETAS			850.000,00		
3.1.90.04	CONTRATAÇÃO POR TEMPO DETERMINADO	0.01.00.001.001	550.000,00			
3.1.90.11	VENCIMENTOS E VANTAGENS FIXAS - PESSOAL CIVIL	0.01.00.001.001	300.000,00			
3.3.00.00	OUTRAS DESPESAS CORRENTES				2.701.000,00	
3.3.90.00	APLICAÇÕES DIRETAS			2.701.000,00		
3.3.90.14	DIÁRIAS - CIVIL	0.01.00.001.001	20.000,00			
3.3.90.30	MATERIAL DE CONSUMO	0.01.00.001.001	965.000,00			
3.3.90.36	OUTROS SERVIÇOS DE TERCEIROS - PESSOA FÍSICA	0.01.00.001.001	161.000,00			
3.3.90.39	OUTROS SERVIÇOS DE TERCEIROS - PESSOA JURÍDICA	0.01.00.001.001	1.555.000,00			
4.0.00.00	DESPESAS DE CAPITAL					1.855.000,00
4.4.00.00	INVESTIMENTOS				1.755.000,00	
4.4.90.00	APLICAÇÕES DIRETAS			1.755.000,00		
4.4.90.51	OBRAS E INSTALAÇÕES	0.01.00.001.001	545.000,00			
4.4.90.51	OBRAS E INSTALAÇÕES	0.02.30.520.001	1.100.000,00			
4.4.90.51	OBRAS E INSTALAÇÕES	0.05.30.510.001	50.000,00			
4.4.90.52	EQUIPAMENTOS E MATERIAL PERMANENTE	0.01.00.001.001	60.000,00			
4.5.00.00	INVERSÕES FINANCEIRAS				100.000,00	
4.5.90.00	APLICAÇÕES DIRETAS			100.000,00		
4.5.90.61	AQUISIÇÃO DE IMÓVEIS	0.01.00.001.001	100.000,00			
<b>TOTAL</b>						<b>5.406.000,00</b>



**PREFEITURA DE CUMARU**

CENTRO - CNPJ:11097391/0001-20

Orçamento Programa - Exercício de 2023

Anexo 02

Página 7

**NATUREZA DA DESPESA POR ORGÃO**

Lei: 456, Data: 30/11/2021

PODER ORGÃO	02 PODER EXECUTIVO 09 SECRETARIA DE AGRICULTURA, INDÚSTRIA E COMÉRCIO					
Código	Especificação	F.R.-C.A.	Elemento	Modalidade	Grupo	Categoria Econômica
3.0.00.00	DESPESAS CORRENTES					3.051.000,00
3.1.00.00	PESSOAL E ENCARGOS SOCIAIS				850.000,00	
3.1.90.00	APLICAÇÕES DIRETAS			850.000,00		
3.1.90.04	CONTRATAÇÃO POR TEMPO DETERMINADO	0.01.00.001.001	400.000,00			
3.1.90.11	VENCIMENTOS E VANTAGENS FIXAS - PESSOAL CIVIL	0.01.00.001.001	450.000,00			
3.3.00.00	OUTRAS DESPESAS CORRENTES				2.201.000,00	
3.3.90.00	APLICAÇÕES DIRETAS			2.201.000,00		
3.3.90.14	DIÁRIAS - CIVIL	0.01.00.001.001	10.000,00			
3.3.90.30	MATERIAL DE CONSUMO	0.01.00.001.001	1.623.000,00			
3.3.90.32	MATERIAL, BEM OU SERVIÇO PARA DISTRIBUIÇÃO GRATUITA	0.01.00.001.001	6.000,00			
3.3.90.36	OUTROS SERVIÇOS DE TERCEIROS - PESSOA FÍSICA	0.01.00.001.001	98.000,00			
3.3.90.39	OUTROS SERVIÇOS DE TERCEIROS - PESSOA JURÍDICA	0.01.00.001.001	464.000,00			
4.0.00.00	DESPESAS DE CAPITAL					100.000,00
4.4.00.00	INVESTIMENTOS				100.000,00	
4.4.90.00	APLICAÇÕES DIRETAS			100.000,00		
4.4.90.52	EQUIPAMENTOS E MATERIAL PERMANENTE	0.01.00.001.001	50.000,00			
4.4.90.52	EQUIPAMENTOS E MATERIAL PERMANENTE	0.02.30.520.001	50.000,00			
<b>TOTAL</b>						<b>3.151.000,00</b>



PREFEITURA DE CUMARU

CENTRO - CNPJ:11097391/0001-20

Orçamento Programa - Exercício de 2023

Anexo 02

Página 8

NATUREZA DA DESPESA POR ORGÃO

Lei: 456, Data: 30/11/2021

PODER ORGÃO	02 PODER EXECUTIVO 10 SECRETARIA DE GOVERNO					
Código	Especificação	F.R.-C.A.	Elemento	Modalidade	Grupo	Categoria Econômica
3.0.00.00	DESPESAS CORRENTES					219.000,00
3.1.00.00	PESSOAL E ENCARGOS SOCIAIS				200.000,00	
3.1.90.00	APLICAÇÕES DIRETAS			200.000,00		
3.1.90.11	VENCIMENTOS E VANTAGENS FIXAS - PESSOAL CIVIL	0.01.00.001.001	200.000,00			
3.3.00.00	OUTRAS DESPESAS CORRENTES				19.000,00	
3.3.90.00	APLICAÇÕES DIRETAS			19.000,00		
3.3.90.14	DIÁRIAS - CIVIL	0.01.00.001.001	10.000,00			
3.3.90.30	MATERIAL DE CONSUMO	0.01.00.001.001	2.000,00			
3.3.90.36	OUTROS SERVIÇOS DE TERCEIROS - PESSOA FÍSICA	0.01.00.001.001	2.000,00			
3.3.90.39	OUTROS SERVIÇOS DE TERCEIROS - PESSOA JURÍDICA	0.01.00.001.001	5.000,00			
4.0.00.00	DESPESAS DE CAPITAL					10.000,00
4.4.00.00	INVESTIMENTOS				10.000,00	
4.4.90.00	APLICAÇÕES DIRETAS			10.000,00		
4.4.90.52	EQUIPAMENTOS E MATERIAL PERMANENTE	0.01.00.001.001	10.000,00			
<b>TOTAL</b>						<b>229.000,00</b>



**PREFEITURA DE CUMARU**

CENTRO - CNPJ:11097391/0001-20

Orçamento Programa - Exercício de 2023

Anexo 02

Página 9

**NATUREZA DA DESPESA POR ORGÃO**

Lei: 456, Data: 30/11/2021

PODER ORGÃO	02 PODER EXECUTIVO 11 SEC. EXTRAORDINÁRIA DE ARTICULAÇÃO E PROJETOS ESPECIAIS					
Código	Especificação	F.R.-C.A.	Elemento	Modalidade	Grupo	Categoria Econômica
3.0.00.00	DESPESAS CORRENTES					71.000,00
3.1.00.00	PESSOAL E ENCARGOS SOCIAIS				60.000,00	
3.1.90.00	APLICAÇÕES DIRETAS			60.000,00		
3.1.90.11	VENCIMENTOS E VANTAGENS FIXAS - PESSOAL CIVIL	0.01.00.001.001	60.000,00			
3.3.00.00	OUTRAS DESPESAS CORRENTES				11.000,00	
3.3.90.00	APLICAÇÕES DIRETAS			11.000,00		
3.3.90.14	DIÁRIAS - CIVIL	0.01.00.001.001	1.000,00			
3.3.90.30	MATERIAL DE CONSUMO	0.01.00.001.001	5.000,00			
3.3.90.35	SERVIÇOS DE CONSULTORIA	0.01.00.001.001	1.000,00			
3.3.90.36	OUTROS SERVIÇOS DE TERCEIROS - PESSOA FÍSICA	0.01.00.001.001	2.000,00			
3.3.90.39	OUTROS SERVIÇOS DE TERCEIROS - PESSOA JURÍDICA	0.01.00.001.001	2.000,00			
4.0.00.00	DESPESAS DE CAPITAL					1.000,00
4.4.00.00	INVESTIMENTOS				1.000,00	
4.4.90.00	APLICAÇÕES DIRETAS			1.000,00		
4.4.90.52	EQUIPAMENTOS E MATERIAL PERMANENTE	0.01.00.001.001	1.000,00			
<b>TOTAL</b>						<b>72.000,00</b>

**PREFEITURA DE CUMARU**

CENTRO - CNPJ:11097391/0001-20

Orçamento Programa - Exercício de 2023

Anexo 02

Página 10

Lei: 456, Data: 30/11/2021

**NATUREZA DA DESPESA POR ORGÃO**

PODER ORGÃO	02 PODER EXECUTIVO 16 CUMARUPREV					
Código	Especificação	F.R.-C.A.	Elemento	Modalidade	Grupo	Categoria Econômica
3.0.00.00	DESPESAS CORRENTES					8.827.000,00
3.1.00.00	PESSOAL E ENCARGOS SOCIAIS				8.661.000,00	
3.1.90.00	APLICAÇÕES DIRETAS			8.661.000,00		
3.1.90.01	APOSENTADORIAS, RESERVA REMUNERADA E REFORMAS	0.01.00.001.001	3.000.000,00			
3.1.90.01	APOSENTADORIAS, RESERVA REMUNERADA E REFORMAS	0.01.12.410.001	4.650.000,00			
3.1.90.03	PENSÕES	0.01.12.410.001	900.000,00			
3.1.90.04	CONTRATAÇÃO POR TEMPO DETERMINADO	0.01.12.410.001	20.000,00			
3.1.90.11	VENCIMENTOS E VANTAGENS FIXAS - PESSOAL CIVIL	0.01.12.410.001	60.000,00			
3.1.90.13	OBRIGAÇÕES PATRONAIS	0.01.12.410.001	30.000,00			
3.1.90.92	DESPESAS DE EXERCÍCIOS ANTERIORES	0.01.12.410.001	1.000,00			
3.3.00.00	OUTRAS DESPESAS CORRENTES				166.000,00	
3.3.90.00	APLICAÇÕES DIRETAS			166.000,00		
3.3.90.08	OUTROS BENEFÍCIOS ASSISTENCIAIS DO SERVIDOR E DO MILITAR	0.01.12.410.001	10.000,00			
3.3.90.14	DIÁRIAS - CIVIL	0.01.12.410.001	5.000,00			
3.3.90.30	MATERIAL DE CONSUMO	0.01.12.410.001	10.000,00			
3.3.90.35	SERVIÇOS DE CONSULTORIA	0.01.12.410.001	85.000,00			
3.3.90.36	OUTROS SERVIÇOS DE TERCEIROS - PESSOA FÍSICA	0.01.12.410.001	5.000,00			
3.3.90.39	OUTROS SERVIÇOS DE TERCEIROS - PESSOA JURÍDICA	0.01.12.410.001	50.000,00			
3.3.90.92	DESPESAS DE EXERCÍCIOS ANTERIORES	0.01.12.410.001	1.000,00			
4.0.00.00	DESPESAS DE CAPITAL					43.000,00
4.4.00.00	INVESTIMENTOS				40.000,00	
4.4.90.00	APLICAÇÕES DIRETAS			40.000,00		
4.4.90.51	OBRAS E INSTALAÇÕES	0.01.12.410.001	20.000,00			
4.4.90.52	EQUIPAMENTOS E MATERIAL PERMANENTE	0.01.12.410.001	20.000,00			
4.6.00.00	AMORTIZAÇÃO DA DÍVIDA				3.000,00	
4.6.90.00	APLICAÇÕES DIRETAS			3.000,00		
4.6.90.71	PRINCIPAL DA DÍVIDA CONTRATUAL RESGATADA	0.01.12.410.001	3.000,00			
<b>TOTAL</b>						<b>8.870.000,00</b>



**PREFEITURA DE CUMARU**

CENTRO - CNPJ:11097391/0001-20

Orçamento Programa - Exercício de 2023

Anexo 02

Página 11

**NATUREZA DA DESPESA POR ORGÃO**

Lei: 456, Data: 30/11/2021

PODER ORGÃO	03 ENTIDADES SUPERVISIONADAS 01 FUNDO MUNICIPAL DE SAÚDE					
Código	Especificação	F.R.-C.A.	Elemento	Modalidade	Grupo	Categoria Econômica
3.0.00.00	DESPESAS CORRENTES					14.999.000,00
3.1.00.00	PESSOAL E ENCARGOS SOCIAIS				8.144.000,00	
3.1.90.00	APLICAÇÕES DIRETAS			7.644.000,00		
3.1.90.04	CONTRATAÇÃO POR TEMPO DETERMINADO	0.01.00.211.001	1.600.000,00			
3.1.90.04	CONTRATAÇÃO POR TEMPO DETERMINADO	0.05.09.214.001	120.000,00			
3.1.90.04	CONTRATAÇÃO POR TEMPO DETERMINADO	0.05.09.214.001	2.470.000,00			
3.1.90.04	CONTRATAÇÃO POR TEMPO DETERMINADO	0.05.20.218.001	80.000,00			
3.1.90.11	VENCIMENTOS E VANTAGENS FIXAS - PESSOAL CIVIL	0.01.00.211.001	555.000,00			
3.1.90.11	VENCIMENTOS E VANTAGENS FIXAS - PESSOAL CIVIL	0.05.09.214.001	900.000,00			
3.1.90.11	VENCIMENTOS E VANTAGENS FIXAS - PESSOAL CIVIL	0.05.09.214.001	1.110.000,00			
3.1.90.13	OBRIGAÇÕES PATRONAIS	0.01.00.211.001	235.000,00			
3.1.90.13	OBRIGAÇÕES PATRONAIS	0.05.09.214.001	555.000,00			
3.1.90.94	INDENIZAÇÕES E RESTITUIÇÕES TRABALHISTAS	0.01.00.211.001	11.000,00			
3.1.90.94	INDENIZAÇÕES E RESTITUIÇÕES TRABALHISTAS	0.05.09.214.001	8.000,00			
3.1.91.00	APLICAÇÕES DIRETAS- INTRA-ORÇAMENTÁRIAS			500.000,00		
3.1.91.13	OBRIGAÇÕES PATRONAIS	0.01.00.211.001	190.000,00			
3.1.91.13	OBRIGAÇÕES PATRONAIS	0.05.09.214.001	310.000,00			
3.3.00.00	OUTRAS DESPESAS CORRENTES				6.855.000,00	
3.3.90.00	APLICAÇÕES DIRETAS			6.855.000,00		
3.3.90.08	OUTROS BENEFÍCIOS ASSISTENCIAIS DO SERVIDOR E DO MILITAR	0.01.00.211.001	5.000,00			
3.3.90.08	OUTROS BENEFÍCIOS ASSISTENCIAIS DO SERVIDOR E DO MILITAR	0.05.09.214.001	10.000,00			
3.3.90.14	DIÁRIAS - CIVIL	0.01.00.211.001	62.000,00			
3.3.90.14	DIÁRIAS - CIVIL	0.05.09.214.001	2.000,00			
3.3.90.30	MATERIAL DE CONSUMO	0.01.00.211.001	1.430.000,00			
3.3.90.30	MATERIAL DE CONSUMO	0.02.09.213.001	70.000,00			
3.3.90.30	MATERIAL DE CONSUMO	0.05.09.214.001	1.787.000,00			
3.3.90.30	MATERIAL DE CONSUMO	0.05.20.218.001	50.000,00			
3.3.90.32	MATERIAL, BEM OU SERVIÇO PARA DISTRIBUIÇÃO GRATUITA	0.01.00.211.001	27.000,00			
3.3.90.32	MATERIAL, BEM OU SERVIÇO PARA DISTRIBUIÇÃO GRATUITA	0.02.09.213.001	60.000,00			
3.3.90.32	MATERIAL, BEM OU SERVIÇO PARA DISTRIBUIÇÃO GRATUITA	0.05.09.214.001	7.000,00			
3.3.90.32	MATERIAL, BEM OU SERVIÇO PARA DISTRIBUIÇÃO GRATUITA	0.05.20.218.001	100.000,00			
3.3.90.35	SERVIÇOS DE CONSULTORIA	0.01.00.211.001	70.000,00			
3.3.90.36	OUTROS SERVIÇOS DE TERCEIROS - PESSOA FÍSICA	0.01.00.211.001	57.000,00			
3.3.90.36	OUTROS SERVIÇOS DE TERCEIROS - PESSOA FÍSICA	0.02.09.213.001	15.000,00			
3.3.90.36	OUTROS SERVIÇOS DE TERCEIROS - PESSOA FÍSICA	0.05.09.214.001	35.000,00			
3.3.90.36	OUTROS SERVIÇOS DE TERCEIROS - PESSOA FÍSICA	0.05.20.218.001	60.000,00			
3.3.90.39	OUTROS SERVIÇOS DE TERCEIROS - PESSOA JURÍDICA	0.01.00.211.001	1.732.000,00			
3.3.90.39	OUTROS SERVIÇOS DE TERCEIROS - PESSOA JURÍDICA	0.02.09.213.001	30.000,00			
3.3.90.39	OUTROS SERVIÇOS DE TERCEIROS - PESSOA JURÍDICA	0.05.09.214.001	1.010.000,00			



NATUREZA DA DESPESA POR ORGÃO

Lei: 456, Data: 30/11/2021

PODER ORGÃO		03 ENTIDADES SUPERVISIONADAS				
		01 FUNDO MUNICIPAL DE SAÚDE				
Código	Especificação	F.R.-C.A.	Elemento	Modalidade	Grupo	Categoria Econômica
3.3.90.39	OUTROS SERVIÇOS DE TERCEIROS - PESSOA JURÍDICA	0.05.20.218.001	100.000,00			
3.3.90.47	OBRIGAÇÕES TRIBUTÁRIAS E CONTRIBUTIVAS	0.01.00.211.001	5.000,00			
3.3.90.48	OUTROS AUXÍLIOS FINANCEIROS A PESSOA FÍSICA	0.01.00.211.001	65.000,00			
3.3.90.48	OUTROS AUXÍLIOS FINANCEIROS A PESSOA FÍSICA	0.05.09.214.001	21.000,00			
3.3.90.92	DESPESAS DE EXERCÍCIOS ANTERIORES	0.01.00.211.001	5.000,00			
3.3.90.93	INDENIZAÇÕES E RESTITUIÇÕES	0.02.09.213.001	5.000,00			
3.3.90.93	INDENIZAÇÕES E RESTITUIÇÕES	0.05.09.214.001	30.000,00			
3.3.90.93	INDENIZAÇÕES E RESTITUIÇÕES	1.01.00.211.001	5.000,00			
4.0.00.00	DESPESAS DE CAPITAL					960.000,00
4.4.00.00	INVESTIMENTOS				960.000,00	
4.4.90.00	APLICAÇÕES DIRETAS			960.000,00		
4.4.90.51	OBRAS E INSTALAÇÕES	0.01.00.211.001	20.000,00			
4.4.90.51	OBRAS E INSTALAÇÕES	0.05.09.214.001	100.000,00			
4.4.90.51	OBRAS E INSTALAÇÕES	0.05.09.215.001	350.000,00			
4.4.90.52	EQUIPAMENTOS E MATERIAL PERMANENTE	0.01.00.211.001	55.000,00			
4.4.90.52	EQUIPAMENTOS E MATERIAL PERMANENTE	0.02.09.213.001	130.000,00			
4.4.90.52	EQUIPAMENTOS E MATERIAL PERMANENTE	0.05.09.214.001	5.000,00			
4.4.90.52	EQUIPAMENTOS E MATERIAL PERMANENTE	0.05.09.215.001	200.000,00			
4.4.90.52	EQUIPAMENTOS E MATERIAL PERMANENTE	0.05.20.218.001	100.000,00			
<b>TOTAL</b>						<b>15.959.000,00</b>



**PREFEITURA DE CUMARU**

CENTRO - CNPJ:11097391/0001-20

Orçamento Programa - Exercício de 2023

Anexo 02

Página 13

**NATUREZA DA DESPESA POR ORGÃO**

Lei: 456, Data: 30/11/2021

PODER ORGÃO	03 ENTIDADES SUPERVISIONADAS 02 FUNDO MUNICIPAL DE EDUCAÇÃO					
Código	Especificação	F.R.-C.A.	Elemento	Modalidade	Grupo	Categoria Econômica
3.0.00.00	DESPESAS CORRENTES					25.274.000,00
3.1.00.00	PESSOAL E ENCARGOS SOCIAIS				18.185.000,00	
3.1.90.00	APLICAÇÕES DIRETAS			16.513.000,00		
3.1.90.04	CONTRATAÇÃO POR TEMPO DETERMINADO	0.01.00.111.001	30.000,00			
3.1.90.04	CONTRATAÇÃO POR TEMPO DETERMINADO	0.05.05.116.001	530.000,00			
3.1.90.04	CONTRATAÇÃO POR TEMPO DETERMINADO	0.05.05.117.001	50.000,00			
3.1.90.04	CONTRATAÇÃO POR TEMPO DETERMINADO	0.05.05.117.001	4.000.000,00			
3.1.90.11	VENCIMENTOS E VANTAGENS FIXAS - PESSOAL CIVIL	0.01.00.111.001	200.000,00			
3.1.90.11	VENCIMENTOS E VANTAGENS FIXAS - PESSOAL CIVIL	0.05.05.116.001	10.825.000,00			
3.1.90.11	VENCIMENTOS E VANTAGENS FIXAS - PESSOAL CIVIL	0.05.05.117.001	50.000,00			
3.1.90.13	OBRIGAÇÕES PATRONAIS	0.01.00.111.001	7.000,00			
3.1.90.13	OBRIGAÇÕES PATRONAIS	0.05.05.116.001	50.000,00			
3.1.90.13	OBRIGAÇÕES PATRONAIS	0.05.05.117.001	690.000,00			
3.1.90.94	INDENIZAÇÕES E RESTITUIÇÕES TRABALHISTAS	0.01.00.111.001	1.000,00			
3.1.90.94	INDENIZAÇÕES E RESTITUIÇÕES TRABALHISTAS	0.05.05.116.001	80.000,00			
3.1.91.00	APLICAÇÕES DIRETAS- INTRA-ORÇAMENTÁRIAS			1.672.000,00		
3.1.91.13	OBRIGAÇÕES PATRONAIS	0.01.00.111.001	12.000,00			
3.1.91.13	OBRIGAÇÕES PATRONAIS	0.05.05.116.001	1.660.000,00			
3.3.00.00	OUTRAS DESPESAS CORRENTES				7.089.000,00	
3.3.90.00	APLICAÇÕES DIRETAS			7.089.000,00		
3.3.90.08	OUTROS BENEFÍCIOS ASSISTENCIAIS DO SERVIDOR E DO MILITAR	0.01.00.111.001	5.000,00			
3.3.90.08	OUTROS BENEFÍCIOS ASSISTENCIAIS DO SERVIDOR E DO MILITAR	0.05.05.116.001	35.000,00			
3.3.90.14	DIÁRIAS - CIVIL	0.01.00.111.001	58.000,00			
3.3.90.14	DIÁRIAS - CIVIL	0.05.05.116.001	40.000,00			
3.3.90.14	DIÁRIAS - CIVIL	0.05.05.117.001	55.000,00			
3.3.90.18	AUXILIO FINANCEIRO A ESTUDANTES	0.01.00.111.001	10.000,00			
3.3.90.30	MATERIAL DE CONSUMO	0.01.00.111.001	266.000,00			
3.3.90.30	MATERIAL DE CONSUMO	0.05.05.116.001	2.505.000,00			
3.3.90.30	MATERIAL DE CONSUMO	0.05.05.117.001	75.000,00			
3.3.90.30	MATERIAL DE CONSUMO	0.05.05.117.001	150.000,00			
3.3.90.30	MATERIAL DE CONSUMO	0.05.21.120.001	150.000,00			
3.3.90.30	MATERIAL DE CONSUMO	0.05.23.122.001	360.000,00			
3.3.90.30	MATERIAL DE CONSUMO	0.05.24.123.001	20.000,00			
3.3.90.30	MATERIAL DE CONSUMO	0.05.25.124.001	10.000,00			
3.3.90.32	MATERIAL, BEM OU SERVIÇO PARA DISTRIBUIÇÃO GRATUITA	0.01.00.111.001	150.000,00			
3.3.90.32	MATERIAL, BEM OU SERVIÇO PARA DISTRIBUIÇÃO GRATUITA	0.05.05.116.001	300.000,00			
3.3.90.32	MATERIAL, BEM OU SERVIÇO PARA DISTRIBUIÇÃO GRATUITA	0.05.05.117.001	150.000,00			
3.3.90.35	SERVIÇOS DE CONSULTORIA	0.01.00.111.001	100.000,00			
3.3.90.36	OUTROS SERVIÇOS DE TERCEIROS - PESSOA FÍSICA	0.01.00.111.001	85.000,00			

**PREFEITURA DE CUMARU**

CENTRO - CNPJ:11097391/0001-20

Orçamento Programa - Exercício de 2023

Anexo 02

Página 14

Lei: 456, Data: 30/11/2021

**NATUREZA DA DESPESA POR ORGÃO**

PODER ORGÃO	03 ENTIDADES SUPERVISIONADAS 02 FUNDO MUNICIPAL DE EDUCAÇÃO					
Código	Especificação	F.R.-C.A.	Elemento	Modalidade	Grupo	Categoria Econômica
3.3.90.36	OUTROS SERVIÇOS DE TERCEIROS - PESSOA FÍSICA	0.05.05.116.001	57.000,00			
3.3.90.36	OUTROS SERVIÇOS DE TERCEIROS - PESSOA FÍSICA	0.05.05.117.001	50.000,00			
3.3.90.36	OUTROS SERVIÇOS DE TERCEIROS - PESSOA FÍSICA	0.05.05.117.001	80.000,00			
3.3.90.36	OUTROS SERVIÇOS DE TERCEIROS - PESSOA FÍSICA	0.05.21.120.001	100.000,00			
3.3.90.36	OUTROS SERVIÇOS DE TERCEIROS - PESSOA FÍSICA	0.05.24.123.001	3.000,00			
3.3.90.36	OUTROS SERVIÇOS DE TERCEIROS - PESSOA FÍSICA	0.05.25.124.001	5.000,00			
3.3.90.39	OUTROS SERVIÇOS DE TERCEIROS - PESSOA JURÍDICA	0.01.00.111.001	510.000,00			
3.3.90.39	OUTROS SERVIÇOS DE TERCEIROS - PESSOA JURÍDICA	0.02.31.190.001	150.000,00			
3.3.90.39	OUTROS SERVIÇOS DE TERCEIROS - PESSOA JURÍDICA	0.05.05.116.001	802.000,00			
3.3.90.39	OUTROS SERVIÇOS DE TERCEIROS - PESSOA JURÍDICA	0.05.05.117.001	150.000,00			
3.3.90.39	OUTROS SERVIÇOS DE TERCEIROS - PESSOA JURÍDICA	0.05.05.117.001	200.000,00			
3.3.90.39	OUTROS SERVIÇOS DE TERCEIROS - PESSOA JURÍDICA	0.05.21.120.001	150.000,00			
3.3.90.39	OUTROS SERVIÇOS DE TERCEIROS - PESSOA JURÍDICA	0.05.22.121.001	52.000,00			
3.3.90.39	OUTROS SERVIÇOS DE TERCEIROS - PESSOA JURÍDICA	0.05.24.123.001	230.000,00			
3.3.90.39	OUTROS SERVIÇOS DE TERCEIROS - PESSOA JURÍDICA	0.05.25.124.001	10.000,00			
3.3.90.47	OBRIGAÇÕES TRIBUTÁRIAS E CONTRIBUTIVAS	0.01.00.111.001	1.000,00			
3.3.90.92	DESPESAS DE EXERCÍCIOS ANTERIORES	0.01.00.111.001	4.000,00			
3.3.90.93	INDENIZAÇÕES E RESTITUIÇÕES	0.05.26.125.001	11.000,00			
4.0.00.00	DESPESAS DE CAPITAL					3.010.000,00
4.4.00.00	INVESTIMENTOS				2.955.000,00	
4.4.90.00	APLICAÇÕES DIRETAS			2.955.000,00		
4.4.90.51	OBRAS E INSTALAÇÕES	0.01.00.111.001	1.000.000,00			
4.4.90.51	OBRAS E INSTALAÇÕES	0.05.05.116.001	70.000,00			
4.4.90.51	OBRAS E INSTALAÇÕES	0.05.25.124.001	5.000,00			
4.4.90.51	OBRAS E INSTALAÇÕES	0.05.26.125.001	740.000,00			
4.4.90.52	EQUIPAMENTOS E MATERIAL PERMANENTE	0.01.00.111.001	50.000,00			
4.4.90.52	EQUIPAMENTOS E MATERIAL PERMANENTE	0.05.05.116.001	300.000,00			
4.4.90.52	EQUIPAMENTOS E MATERIAL PERMANENTE	0.05.05.116.001	300.000,00			
4.4.90.52	EQUIPAMENTOS E MATERIAL PERMANENTE	0.05.05.117.001	300.000,00			
4.4.90.52	EQUIPAMENTOS E MATERIAL PERMANENTE	0.05.21.120.001	110.000,00			
4.4.90.52	EQUIPAMENTOS E MATERIAL PERMANENTE	0.05.25.124.001	10.000,00			
4.4.90.61	AQUISIÇÃO DE IMÓVEIS	0.01.00.111.001	20.000,00			
4.4.90.61	AQUISIÇÃO DE IMÓVEIS	0.05.05.116.001	50.000,00			
4.6.00.00	AMORTIZAÇÃO DA DÍVIDA				55.000,00	
4.6.90.00	APLICAÇÕES DIRETAS			55.000,00		
4.6.90.71	PRINCIPAL DA DÍVIDA CONTRATUAL RESGATADA	0.01.00.111.001	55.000,00			
<b>TOTAL</b>						<b>28.284.000,00</b>



**PREFEITURA DE CUMARU**

CENTRO - CNPJ:11097391/0001-20

Orçamento Programa - Exercício de 2023

Anexo 02

Página 15

**NATUREZA DA DESPESA POR ORGÃO**

Lei: 456, Data: 30/11/2021

PODER ORGÃO	03 ENTIDADES SUPERVISIONADAS 03 FUNDO MUNICIPAL DE ASSISTÊNCIA SOCIAL					
Código	Especificação	F.R.-C.A.	Elemento	Modalidade	Grupo	Categoria Econômica
3.0.00.00	DESPESAS CORRENTES					2.922.000,00
3.1.00.00	PESSOAL E ENCARGOS SOCIAIS				1.261.000,00	
3.1.90.00	APLICAÇÕES DIRETAS			1.256.000,00		
3.1.90.04	CONTRATAÇÃO POR TEMPO DETERMINADO	0.01.00.313.001	305.000,00			
3.1.90.04	CONTRATAÇÃO POR TEMPO DETERMINADO	0.02.29.390.001	25.000,00			
3.1.90.04	CONTRATAÇÃO POR TEMPO DETERMINADO	0.05.16.311.001	295.000,00			
3.1.90.11	VENCIMENTOS E VANTAGENS FIXAS - PESSOAL CIVIL	0.01.00.313.001	416.000,00			
3.1.90.11	VENCIMENTOS E VANTAGENS FIXAS - PESSOAL CIVIL	0.05.16.311.001	15.000,00			
3.1.90.13	OBRIGAÇÕES PATRONAIS	0.01.00.313.001	170.000,00			
3.1.90.13	OBRIGAÇÕES PATRONAIS	0.02.29.390.001	5.000,00			
3.1.90.13	OBRIGAÇÕES PATRONAIS	0.05.16.311.001	20.000,00			
3.1.90.94	INDENIZAÇÕES E RESTITUIÇÕES TRABALHISTAS	0.01.00.313.001	5.000,00			
3.1.91.00	APLICAÇÕES DIRETAS- INTRA-ORÇAMENTÁRIAS			5.000,00		
3.1.91.13	OBRIGAÇÕES PATRONAIS	0.01.00.313.001	5.000,00			
3.3.00.00	OUTRAS DESPESAS CORRENTES				1.661.000,00	
3.3.50.00	TRANSFERÊNCIAS A INSTITUIÇÕES PRIVADAS SEM FINS LUCRATIVOS			2.000,00		
3.3.50.43	SUBVENÇÕES SOCIAIS	0.01.00.313.001	2.000,00			
3.3.90.00	APLICAÇÕES DIRETAS			1.659.000,00		
3.3.90.08	OUTROS BENEFÍCIOS ASSISTENCIAIS DO SERVIDOR E DO MILITAR	0.01.00.313.001	5.000,00			
3.3.90.14	DIÁRIAS - CIVIL	0.01.00.313.001	12.000,00			
3.3.90.14	DIÁRIAS - CIVIL	0.05.16.311.001	16.000,00			
3.3.90.30	MATERIAL DE CONSUMO	0.01.00.313.001	360.000,00			
3.3.90.30	MATERIAL DE CONSUMO	0.02.29.312.001	50.000,00			
3.3.90.30	MATERIAL DE CONSUMO	0.02.29.390.001	30.000,00			
3.3.90.30	MATERIAL DE CONSUMO	0.05.16.311.001	104.000,00			
3.3.90.32	MATERIAL, BEM OU SERVIÇO PARA DISTRIBUIÇÃO GRATUITA	0.01.00.313.001	20.000,00			
3.3.90.32	MATERIAL, BEM OU SERVIÇO PARA DISTRIBUIÇÃO GRATUITA	0.02.29.390.001	5.000,00			
3.3.90.32	MATERIAL, BEM OU SERVIÇO PARA DISTRIBUIÇÃO GRATUITA	0.05.16.311.001	3.000,00			
3.3.90.33	PASSAGENS E DESPESAS COM LOCOMOÇÃO	0.01.00.313.001	6.000,00			
3.3.90.35	SERVIÇOS DE CONSULTORIA	0.01.00.313.001	80.000,00			
3.3.90.36	OUTROS SERVIÇOS DE TERCEIROS - PESSOA FÍSICA	0.01.00.313.001	128.000,00			
3.3.90.36	OUTROS SERVIÇOS DE TERCEIROS - PESSOA FÍSICA	0.02.29.312.001	25.000,00			
3.3.90.36	OUTROS SERVIÇOS DE TERCEIROS - PESSOA FÍSICA	0.02.29.390.001	10.000,00			
3.3.90.36	OUTROS SERVIÇOS DE TERCEIROS - PESSOA FÍSICA	0.05.16.311.001	54.000,00			
3.3.90.39	OUTROS SERVIÇOS DE TERCEIROS - PESSOA JURÍDICA	0.01.00.313.001	243.000,00			
3.3.90.39	OUTROS SERVIÇOS DE TERCEIROS - PESSOA JURÍDICA	0.02.29.312.001	25.000,00			
3.3.90.39	OUTROS SERVIÇOS DE TERCEIROS - PESSOA JURÍDICA	0.02.29.390.001	20.000,00			
3.3.90.39	OUTROS SERVIÇOS DE TERCEIROS - PESSOA JURÍDICA	0.05.16.311.001	103.000,00			
3.3.90.47	OBRIGAÇÕES TRIBUTÁRIAS E CONTRIBUTIVAS	0.01.00.313.001	2.000,00			

**PREFEITURA DE CUMARU**

CENTRO - CNPJ:11097391/0001-20

Orçamento Programa - Exercício de 2023

Anexo 02

Página 16

Lei: 456, Data: 30/11/2021

**NATUREZA DA DESPESA POR ORGÃO**

PODER ORGÃO	03 ENTIDADES SUPERVISIONADAS 03 FUNDO MUNICIPAL DE ASSISTÊNCIA SOCIAL					
Código	Especificação	F.R.-C.A.	Elemento	Modalidade	Grupo	Categoria Econômica
3.3.90.48	OUTROS AUXÍLIOS FINANCEIROS A PESSOA FÍSICA	0.01.00.313.001	356.000,00			
3.3.90.92	DESPESAS DE EXERCÍCIOS ANTERIORES	0.01.00.313.001	2.000,00			646.000,00
4.0.00.00	DESPESAS DE CAPITAL				646.000,00	
4.4.00.00	INVESTIMENTOS					
4.4.90.00	APLICAÇÕES DIRETAS			646.000,00		
4.4.90.51	OBRAS E INSTALAÇÕES	0.01.00.313.001	210.000,00			
4.4.90.51	OBRAS E INSTALAÇÕES	0.02.29.312.001	100.000,00			
4.4.90.51	OBRAS E INSTALAÇÕES	0.05.16.311.001	130.000,00			
4.4.90.52	EQUIPAMENTOS E MATERIAL PERMANENTE	0.01.00.313.001	136.000,00			
4.4.90.52	EQUIPAMENTOS E MATERIAL PERMANENTE	0.02.29.312.001	50.000,00			
4.4.90.52	EQUIPAMENTOS E MATERIAL PERMANENTE	0.02.29.390.001	10.000,00			
4.4.90.52	EQUIPAMENTOS E MATERIAL PERMANENTE	0.05.16.311.001	10.000,00			
<b>TOTAL</b>						<b>3.568.000,00</b>
<b>TOTAL GERAL</b>						<b>74.400.000,00</b>





**PREFEITURA DE CUMARU**

CENTRO - CNPJ:11097391/0001-20

**PROGRAMA DE TRABALHO**

(Inc.II, § 2º, Art.2º)

Orçamento Programa - Exercício de 2023

Anexo 06

Página 1

Lei: 456, Data: 30/11/2021

**01 PODER LEGISLATIVO**

**01 CÂMARA MUNICIPAL DE CUMARU**

Código	Especificação	Operação Especial	Projetos	Atividades	T o t a l
01	Legislativa				
01	031 Ação Legislativa		100.000,00	2.780.000,00	2.880.000,00
01	031 0101 Gestão Administrativa da Câmara Municipal		100.000,00	2.780.000,00	2.880.000,00
01.031.0101.1001.0000	Construção, Reforma e/ou Ampliação do Prédio da Câmara		100.000,00	2.780.000,00	2.880.000,00
			100.000,00		100.000,00
01.031.0101.2001.0000	Manutenção das Atividades Legislativas				
01.031.0101.2002.0000	Manutenção das Atividades da Câmara			1.490.000,00	1.490.000,00
01.031.0101.2004.0000	Manutenção do Controle Interno			930.000,00	930.000,00
01.031.0101.2005.0000	Despesas com Obrigações Patronais			60.000,00	60.000,00
28	Encargos Especiais			300.000,00	300.000,00
		120.000,00			120.000,00
28	846 Outros Encargos Especiais				
		120.000,00			120.000,00
28	846 0004 Encargos Especiais da Câmara Municipal				
		120.000,00			120.000,00
28.846.0004.0006.0000	Pagamento de Precatórios da Câmara Municipal				
		10.000,00			10.000,00
28.846.0004.0007.0000	Indenizações e Restituições Diversas da Câmara Municipal				
		100.000,00			100.000,00
28.846.0004.0008.0000	Amortização da Dívida da Câmara Municipal				
		10.000,00			10.000,00
TOTAL		120.000,00	100.000,00	2.780.000,00	3.000.000,00



**PREFEITURA DE CUMARU**

CENTRO - CNPJ:11097391/0001-20

**PROGRAMA DE TRABALHO**

(Inc.II, § 2º, Art.2º)

Orçamento Programa - Exercício de 2023

Anexo 06

Página 2

Lei: 456, Data: 30/11/2021

**02 PODER EXECUTIVO**

**01 GABINETE DA PREFEITA**

Código	Especificação	Operação Especial	Projetos	Atividades	T o t a l
04	Administração				
04	122 Administração Geral			994.000,00	994.000,00
04	122 0407 Administração Geral do Gabinete da Prefeita			844.000,00	844.000,00
04.122.0407.2201.0000	Gestão Técnica e Administrativa do Gabinete da Prefeita			844.000,00	844.000,00
04.122.0407.2352.0000	Manutenção da Coordenadoria Municipal de Políticas da Mulher			840.000,00	840.000,00
				4.000,00	4.000,00
04	124 Controle Interno				
04	124 0402 Controle Interno			150.000,00	150.000,00
04.124.0402.2202.0000	Manutenção do Controle Interno			150.000,00	150.000,00
				150.000,00	150.000,00
<b>TOTAL</b>		0,00	0,00	994.000,00	994.000,00





**PREFEITURA DE CUMARU**

CENTRO - CNPJ:11097391/0001-20

**PROGRAMA DE TRABALHO**

(Inc.II, § 2º, Art.2º)

Orçamento Programa - Exercício de 2023

Anexo 06

Página 3

Lei: 456, Data: 30/11/2021

**02 PODER EXECUTIVO**

**02 SECRETARIA DE ACESSORIA ESPECIAL**

Código	Especificação	Operação Especial	Projetos	Atividades	Total
04	Administração			239.000,00	239.000,00
04	122 Administração Geral			239.000,00	239.000,00
04	122 0408 Administração Geral da Sec. de Assessoria Especial			239.000,00	239.000,00
04.122.0408.2203.0000	Gestão Técnica e Administrativa da Sec. de Assuntos Jurídicos			226.000,00	226.000,00
04.122.0408.2204.0000	Divulgação Institucional, Imprensas e Publicações Diversas			13.000,00	13.000,00
TOTAL		0,00	0,00	239.000,00	239.000,00

**PREFEITURA DE CUMARU**

CENTRO - CNPJ:11097391/0001-20

Orçamento Programa - Exercício de 2023

Anexo 06

Página 4

**PROGRAMA DE TRABALHO**

(Inc.II, § 2º, Art.2º)

Lei: 456, Data: 30/11/2021

**02 PODER EXECUTIVO****03 SECRETARIA DE ADMINISTRAÇÃO E FINANÇAS**

Código	Especificação	Operação Especial	Projetos	Atividades	T o t a l
04	Administração			2.670.000,00	2.670.000,00
04	122	Administração Geral		2.660.000,00	2.660.000,00
04	122	0403	Previdência Social a Segurados	700.000,00	700.000,00
04.122.0403.2306.0000	Obrigações Patronais			700.000,00	700.000,00
04	122	0404	Pasep	550.000,00	550.000,00
04.122.0404.2305.0000	Disp. Pagamentos de Obrigações Tributárias e Contribuições Sociais - PASEP e INSS PRESTADOR			550.000,00	550.000,00
04	122	0409	Administração Geral da Sec. de Administração e Finanças	1.395.000,00	1.395.000,00
04.122.0409.2205.0000	Manutenção da Secretaria de Administração e Finanças			1.390.000,00	1.390.000,00
04.122.0409.2207.0000	Manutenção do Patrimônio Público			5.000,00	5.000,00
04	122	0416	Desenvolvimento Socioeconômico Municipal	15.000,00	15.000,00
04.122.0416.2351.0000	Incentivo ao Desenvolvimento Socioeconômico Municipal			15.000,00	15.000,00
04	128	Formação de Recursos Humanos		10.000,00	10.000,00
04	128	0406	Formação de Recursos Humanos	10.000,00	10.000,00
04.128.0406.2303.0000	Capacitação, Qualificação e Treinamento de Servidores da Administração Municipal			10.000,00	10.000,00
28	Encargos Especiais	405.000,00			405.000,00
28	846	Outros Encargos Especiais	405.000,00		405.000,00
28	846	0003	Encargos Especiais	405.000,00	405.000,00
28.846.0003.0001.0000	Pagamento de Precatórios e Sentenças Judiciais			55.000,00	55.000,00
28.846.0003.0004.0000	Indenizações e Restituições Diversas			40.000,00	40.000,00
28.846.0003.0005.0000	Amortização da Dívida			310.000,00	310.000,00
99	Reserva de Contingência	750.000,00			750.000,00
99	999	Reserva de Contingência	750.000,00		750.000,00
99	999	9999	Reserva de Contingência	750.000,00	750.000,00
99.999.9999.9999.0000	Reserva de Contingência			750.000,00	750.000,00
<b>TOTAL</b>		<b>1.155.000,00</b>	<b>0,00</b>	<b>2.670.000,00</b>	<b>3.825.000,00</b>



**PREFEITURA DE CUMARU**

CENTRO - CNPJ:11097391/0001-20

**PROGRAMA DE TRABALHO**

(Inc.II, § 2º, Art.2º)

Orçamento Programa - Exercício de 2023

Anexo 06

Página 5

Lei: 456, Data: 30/11/2021

**02 PODER EXECUTIVO****05 SECRETARIA DE CULTURA, TURISMO E ESPORTE**

Código	Especificação	Operação Especial	Projetos	Atividades	T o t a l
13	Cultura			783.000,00	783.000,00
13	392 Difusão Cultural			783.000,00	783.000,00
13	392 0410 Administração Geral da Sec. de Cultura, Turismo e Esportes			108.000,00	108.000,00
13.392.0410.2229.0000	Gestão Técnica e Administrativa da Sec. de Cultura, Turismo e Esportes			95.000,00	95.000,00
13.392.0410.2230.0000	Manutenção da Biblioteca			3.000,00	3.000,00
13.392.0410.2312.0000	Subvenções Sociais as Entidades Culturais e Esportivas			10.000,00	10.000,00
13	392 2303 Apoio a Difusão Cultural			675.000,00	675.000,00
13.392.2303.2232.0000	Apoio as Atividades Festivas, Culturais e Folclóricas			675.000,00	675.000,00
23	Comércio e Serviços			7.000,00	7.000,00
23	695 Turismo			7.000,00	7.000,00
23	695 2301 Promoção do Turismo			7.000,00	7.000,00
23.695.2301.2233.0000	Incentivo ao Turismo			7.000,00	7.000,00
27	Desporto e Lazer			13.000,00	13.000,00
27	812 Desporto Comunitário			13.000,00	13.000,00
27	812 2701 Desporto Amador			13.000,00	13.000,00
27.812.2701.2234.0000	Apoio ao Desporto Amador			13.000,00	13.000,00
<b>TOTAL</b>		0,00	0,00	803.000,00	803.000,00

**PREFEITURA DE CUMARU**

CENTRO - CNPJ:11097391/0001-20

**PROGRAMA DE TRABALHO**

(Inc.II, § 2º, Art.2º)

Orçamento Programa - Exercício de 2023

Anexo 06

Página 6

Lei: 456, Data: 30/11/2021

**02 PODER EXECUTIVO****08 SECRETARIA DE INFRAESTRUTURA**

Código	Especificação	Operação Especial	Projetos	Atividades	T o t a l
06	Segurança Pública			11.000,00	11.000,00
06	182 Defesa Civil			11.000,00	11.000,00
06	182 0601 Defesa Civil			11.000,00	11.000,00
06.182.0601.2246.0000	Coordenação Municipal Prevenção e Defesa Civil			11.000,00	11.000,00
15	Urbanismo		1.145.000,00	3.515.000,00	4.660.000,00
15	451 Infraestrutura Urbana		835.000,00	2.200.000,00	3.035.000,00
15	451 0411 Administração Geral da Sec. de Infraestrutura			2.200.000,00	2.200.000,00
15.451.0411.2313.0000	Manutenção das Atividades da Secretaria de Infraestrutura			2.200.000,00	2.200.000,00
15	451 1501 Planejamento Urbano		610.000,00		610.000,00
15.451.1501.1119.0000	Construção, Ampliação e/ou Recuperação de Calçamento, Meio Fio e Pavimentação Asfáltica		610.000,00		610.000,00
15	451 1502 Infraestrutura Urbana		60.000,00		60.000,00
15.451.1502.1125.0000	Construção, Ampliação e Restauração de Cemitérios		60.000,00		60.000,00
15	451 1503 Ampliação do Patrimônio Público		115.000,00		115.000,00
15.451.1503.1116.0000	Construção, Ampliação e Restauração de Prédios Públicos		10.000,00		10.000,00
15.451.1503.1120.0000	Const., Amp. e Rest. de Canal, Muro de Arrimo, Encostas		5.000,00		5.000,00
15.451.1503.1121.0000	Desapropriações		100.000,00		100.000,00
15	451 1504 Aterro Sanitário		30.000,00		30.000,00
15.451.1504.1122.0000	Construção de Aterro Sanitário		30.000,00		30.000,00
15	451 1505 Iluminação Pública		10.000,00		10.000,00
15.451.1505.1174.0000	Expansão e Melhoria da Iluminação Pública Urbana e Rural		10.000,00		10.000,00
15	451 1506 Distrito Industrial		10.000,00		10.000,00
15.451.1506.1170.0000	Construção, Reforma e/ou Ampliação do Distrito Industrial		10.000,00		10.000,00
15	452 Serviços Urbanos			1.315.000,00	1.315.000,00
15	452 1505 Iluminação Pública			1.315.000,00	1.315.000,00
15.452.1505.2250.0000	Manutenção da Iluminação Pública			1.315.000,00	1.315.000,00
15	813 Lazer		310.000,00		310.000,00
15	813 1502 Infraestrutura Urbana		310.000,00		310.000,00
15.813.1502.1128.0000	Construção e Restauração de Praças, Parques, Jardins e Áreas de Lazer		310.000,00		310.000,00
16	Habitação		50.000,00		50.000,00
16	482 Habitação Urbana		50.000,00		50.000,00
16	482 1601 Habitações Urbanas		50.000,00		50.000,00
16.482.1601.1129.0000	Construção e Restauração de Casas Populares		50.000,00		50.000,00
17	Saneamento		50.000,00	85.000,00	135.000,00
17	512 Saneamento Básico Urbano		50.000,00	85.000,00	135.000,00
17	512 1701 Saneamento Sanitário e Coleta Seletiva		50.000,00	85.000,00	135.000,00
17.512.1701.1130.0000	Construção e Restauração de Esgotos, Galerias e F. Sépticas		50.000,00		50.000,00
17.512.1701.2331.0000	Manutenção do Sistema de Saneamento Sanitário, Coleta Seletiva e Resíduos Sólidos			85.000,00	85.000,00
18	Gestão Ambiental		20.000,00		20.000,00



**PREFEITURA DE CUMARU**

CENTRO - CNPJ:11097391/0001-20

**PROGRAMA DE TRABALHO**

(Inc.II, § 2º, Art.2º)

Orçamento Programa - Exercício de 2023

Anexo 06

Página 7

Lei: 456, Data: 30/11/2021

**02 PODER EXECUTIVO****08 SECRETARIA DE INFRAESTRUTURA**

Código	Especificação	Operação Especial	Projetos	Atividades	Total
18 544	Recursos Hídricos		20.000,00		20.000,00
18 544 1802	Recursos Hídricos		20.000,00		20.000,00
18.544.1802.1132.0000	Construção e Ampliação de Reservatórios Hídricos		10.000,00		10.000,00
18.544.1802.1175.0000	Expansão do Sistema de Abastecimento e Tratamento de Água		10.000,00		10.000,00
23	Comércio e Serviços		260.000,00		260.000,00
23 691	Promoção Comercial		260.000,00		260.000,00
23 691 2302	Comercialização		260.000,00		260.000,00
23.691.2302.1134.0000	Const. Ampliação e/ou Reforma de Mercados e Matadouros		250.000,00		250.000,00
23.691.2302.1173.0000	Revitalização, Implantação e Expansão das Feiras Livres		10.000,00		10.000,00
26	Transporte		140.000,00		140.000,00
26 782	Transporte Rodoviário		140.000,00		140.000,00
26 782 2601	Estradas Vicinais		140.000,00		140.000,00
26.782.2601.1139.0000	Construção, Ampliação e Recuperação de Pontes, Bueiros, Passagens Molhadas e Estradas Vicinais		40.000,00		40.000,00
26.782.2601.1140.0000	Construção e Restauração de Abrigos de Passageiros		100.000,00		100.000,00
27	Desporto e Lazer		130.000,00		130.000,00
27 813	Lazer		130.000,00		130.000,00
27 813 2701	Desporto Amador		130.000,00		130.000,00
27.813.2701.1141.0000	Construção, Ampliação e Restauração de Quadras e Campos de Esportes		130.000,00		130.000,00
TOTAL		0,00	1.795.000,00	3.611.000,00	5.406.000,00

**PREFEITURA DE CUMARU**

CENTRO - CNPJ:11097391/0001-20

Orçamento Programa - Exercício de 2023

Anexo 06

Página 8

**PROGRAMA DE TRABALHO**

(Inc.II, § 2º, Art.2º)

Lei: 456, Data: 30/11/2021

**02 PODER EXECUTIVO****09 SECRETARIA DE AGRICULTURA, INDÚSTRIA E COMÉRCIO**

Código	Especificação	Operação Especial	Projetos	Atividades	T o t a l
20	Agricultura			2.986.000,00	2.986.000,00
20	122 Administração Geral			2.945.000,00	2.945.000,00
20	122 0412 Administração Geral de Sec. de Agricultura, Indústria e Comércio			2.945.000,00	2.945.000,00
20.122.0412.2252.0000	Gestão Técnica e Administrativa da Sec. de Agric. Indústria e Comércio			2.945.000,00	2.945.000,00
20	606 Extensão Rural			41.000,00	41.000,00
20	606 0960 Incentivo aos Produtos Agropecuários			11.000,00	11.000,00
20.606.0960.2332.0000	Manutenção da Infraestrutura no Setor Agropecuário			11.000,00	11.000,00
20	606 2002 Extensão Rural			30.000,00	30.000,00
20.606.2002.2330.0000	Apoio ao Produtor Rural e Agricultura Familiar			30.000,00	30.000,00
23	Comércio e Serviços			165.000,00	165.000,00
23	691 Promoção Comercial			161.000,00	161.000,00
23	691 2302 Comercialização			161.000,00	161.000,00
23.691.2302.2253.0000	Manutenção de Mercados, Matadouros e Feiras Livres			161.000,00	161.000,00
23	692 Comercialização			4.000,00	4.000,00
23	692 2302 Comercialização			4.000,00	4.000,00
23.692.2302.2255.0000	Apoio a Indústria e ao Comércio			4.000,00	4.000,00
TOTAL		0,00	0,00	3.151.000,00	3.151.000,00





**PREFEITURA DE CUMARU**

CENTRO - CNPJ:11097391/0001-20

**PROGRAMA DE TRABALHO**

(Inc.II, § 2º, Art.2º)

Orçamento Programa - Exercício de 2023

Anexo 06

Página 9

Lei: 456, Data: 30/11/2021

**02 PODER EXECUTIVO**

**10 SECRETARIA DE GOVERNO**

Código	Especificação	Operação Especial	Projetos	Atividades	Total
04	Administração			229.000,00	229.000,00
04	122 Administração Geral			229.000,00	229.000,00
04	122 0413 Administração Geral da Sec. de Governo			229.000,00	229.000,00
04.122.0413.2256.0000	Gestão Técnica e Administrativa da Secretaria de Governo			229.000,00	229.000,00
TOTAL		0,00	0,00	229.000,00	229.000,00



**PREFEITURA DE CUMARU**

CENTRO - CNPJ:11097391/0001-20

**PROGRAMA DE TRABALHO**

(Inc.II, § 2º, Art.2º)

Orçamento Programa - Exercício de 2023

Anexo 06

Página 10

Lei: 456, Data: 30/11/2021

**02 PODER EXECUTIVO**

**11 SEC. EXTRAORDINÁRIA DE ARTICULAÇÃO E PROJETOS ESPECIAIS**

Código	Especificação	Operação Especial	Projetos	Atividades	Total
04	Administração			72.000,00	72.000,00
04	122 Administração Geral			72.000,00	72.000,00
04	122 0414 Administração Geral da Sec. Extraordinária de Art. e Projetos Especiais			72.000,00	72.000,00
04.122.0414.2257.0000	Gestão Técnica e Admin. da Sec. Extraordinária de Articulação e Projetos Especiais			69.000,00	69.000,00
04.122.0414.2258.0000	Manutenção de Projetos Especiais			3.000,00	3.000,00
<b>TOTAL</b>		0,00	0,00	72.000,00	72.000,00



**PREFEITURA DE CUMARU**

CENTRO - CNPJ:11097391/0001-20

**PROGRAMA DE TRABALHO**

(Inc.II, § 2º, Art.2º)

Orçamento Programa - Exercício de 2023

Anexo 06

Página 11

Lei: 456, Data: 30/11/2021

**02 PODER EXECUTIVO****16 CUMARUPREV**

Código	Especificação	Operação Especial	Projetos	Atividades	Total
04	Administração		20.000,00	295.000,00	315.000,00
04	122 Administração Geral		20.000,00	295.000,00	315.000,00
04	122 0415 Administração Geral do Fundo de Previdência		20.000,00	295.000,00	315.000,00
04.122.0415.1167.0000	Construção, Reforma e/ou Ampliação no Fundo de Previdência		20.000,00		20.000,00
04.122.0415.2289.0000	Gestão Técnica Administrativa do CumaruPrev			295.000,00	295.000,00
09	Previdência Social			8.555.000,00	8.555.000,00
09	271 Previdência Básica			8.555.000,00	8.555.000,00
09	271 0901 Previdência Social a Inativos e Pensionistas			8.555.000,00	8.555.000,00
09.271.0901.2307.0000	Manutenção das Atividades Previdenciárias			8.555.000,00	8.555.000,00
TOTAL		0,00	20.000,00	8.850.000,00	8.870.000,00

**PREFEITURA DE CUMARU**

CENTRO - CNPJ:11097391/0001-20

**PROGRAMA DE TRABALHO**

(Inc.II, § 2º, Art.2º)

Orçamento Programa - Exercício de 2023

Anexo 06

Página 12

Lei: 456, Data: 30/11/2021

**03 ENTIDADES SUPERVISIONADAS****01 FUNDO MUNICIPAL DE SAÚDE**

Código	Especificação	Operação Especial	Projetos	Atividades	T o t a l
10	Saúde		470.000,00	15.489.000,00	15.959.000,00
10	122 Administração Geral		10.000,00	1.622.000,00	1.632.000,00
10	122 1007 Gestão Administrativa do Fundo Municipal de Saúde		10.000,00	1.622.000,00	1.632.000,00
10.122.1007.1164.0000	Construção, Reforma e/ou Ampliação da Secretaria Municipal de Saúde		10.000,00		10.000,00
10.122.1007.2264.0000	Gestão Técnica e Administrativa do FMS			1.615.000,00	1.615.000,00
10.122.1007.2300.0000	Manutenção das Atividades do Conselho Municipal de Saúde			4.000,00	4.000,00
10.122.1007.2336.0000	Manutenção das Atividades do Calendário Anual do Fundo de Saúde			3.000,00	3.000,00
10	301 Atenção Básica		310.000,00	8.245.000,00	8.555.000,00
10	301 1008 Atenção Primária à Saúde		310.000,00	8.245.000,00	8.555.000,00
10.301.1008.1179.0000	Const. Amp. e Restauração das Unidades de Saúde - Atenção Primária		310.000,00		310.000,00
10.301.1008.2325.0000	Manutenção das Ações da Atenção Primária à Saúde			8.245.000,00	8.245.000,00
10	302 Assistência Hospitalar e Ambulatorial		150.000,00	5.043.000,00	5.193.000,00
10	302 1009 Atenção Especializada		150.000,00	5.043.000,00	5.193.000,00
10.302.1009.1178.0000	Construção, Ampliação e/ou Reforma de Unidades de Saúde - Atenção Especializada		150.000,00		150.000,00
10.302.1009.2326.0000	Manutenção das Ações da Atenção Especializadas de Saúde			5.043.000,00	5.043.000,00
10	303 Suporte Profilático e Terapêutico			91.000,00	91.000,00
10	303 1010 Assistência Farmacêutica			91.000,00	91.000,00
10.303.1010.2267.0000	Manutenção do Programa Farmácia Básica			91.000,00	91.000,00
10	305 Vigilância Epidemiológica			460.000,00	460.000,00
10	305 1011 Vigilância em Saúde			460.000,00	460.000,00
10.305.1011.2327.0000	Manutenção das Ações da Vigilância em Saúde			460.000,00	460.000,00
10	306 Alimentação e Nutrição			28.000,00	28.000,00
10	306 1006 Saúde Materno Infantil			28.000,00	28.000,00
10.306.1006.2329.0000	Manutenção do Pré-natal e Puerpério			28.000,00	28.000,00
<b>TOTAL</b>		0,00	470.000,00	15.489.000,00	15.959.000,00



**PREFEITURA DE CUMARU**

CENTRO - CNPJ:11097391/0001-20

Orçamento Programa - Exercício de 2023

Anexo 06

Página 13

**PROGRAMA DE TRABALHO**

(Inc.II, § 2º, Art.2º)

Lei: 456, Data: 30/11/2021

**03 ENTIDADES SUPERVISIONADAS****02 FUNDO MUNICIPAL DE EDUCAÇÃO**

Código	Especificação	Operação Especial	Projetos	Atividades	T o t a l
12	Educação		1.885.000,00	26.399.000,00	28.284.000,00
12	122	Administração Geral		31.000,00	31.000,00
12	122	1203	Gestão da Política de Educação	31.000,00	31.000,00
12.122.1203.2337.0000	Manutenção das Atividades dos Conselhos da Educação			17.000,00	17.000,00
12.122.1203.2338.0000	Manutenção das Atividades do Calendário Anual do Fundo de Educação			14.000,00	14.000,00
12	306	Alimentação e Nutrição		392.000,00	392.000,00
12	306	1201	Alimentação e Nutrição	392.000,00	392.000,00
12.306.1201.2227.0000	Programa de Alimentação Escolar			392.000,00	392.000,00
12	361	Ensino Fundamental	1.830.000,00	24.459.000,00	26.289.000,00
12	361	1202	Desenvolvimento do Ensino Fundamental	21.083.000,00	22.913.000,00
12.361.1202.1105.0000	Const., Amp. e Reforma de Unidades Escolares e Quadras Esportivas	1.830.000,00			1.830.000,00
12.361.1202.2214.0000	Manutenção do Ensino Fundamental			361.000,00	361.000,00
12.361.1202.2314.0000	Manutenção das Atividades do Programa Salário Educação			510.000,00	510.000,00
12.361.1202.2343.0000	Manutenção do Ensino Fundamental 70%			15.470.000,00	15.470.000,00
12.361.1202.2344.0000	Manutenção do Ensino Fundamental 30%			4.435.000,00	4.435.000,00
12.361.1202.2345.0000	Implantação e Manutenção da Educação Ambiental e Sustentável			15.000,00	15.000,00
12.361.1202.2347.0000	Incentivo as Atividades Culturais na Rede de Ensino			12.000,00	12.000,00
12.361.1202.2354.0000	Capacitação, Treinamento e Qualificação de Servidores			280.000,00	280.000,00
12	361	1203	Gestão da Política de Educação	743.000,00	743.000,00
12.361.1203.2320.0000	Aquisição de Fardamento			170.000,00	170.000,00
12.361.1203.2341.0000	Manutenção das Atividades do Fundo de Educação			573.000,00	573.000,00
12	361	1205	Programa Transporte Escolar	2.358.000,00	2.358.000,00
12.361.1205.2223.0000	Manutenção do Transporte Escolar			503.000,00	503.000,00
12.361.1205.2263.0000	Manutenção do Transporte Escolar			1.855.000,00	1.855.000,00
12	361	1209	Formação de Recursos Humanos	230.000,00	230.000,00
12.361.1209.2340.0000	Capacitação, Treinamento e Qualificação de Servidores			230.000,00	230.000,00
12	361	1210	Inclusão Digital e Tecnológica da Rede de Ensino	45.000,00	45.000,00
12.361.1210.2342.0000	Implantação e Manutenção do Núcleo de Tecnologia e Informação Digital da Rede de Ensino			45.000,00	45.000,00
12	364	Ensino Superior		10.000,00	10.000,00
12	364	1203	Gestão da Política de Educação	10.000,00	10.000,00
12.364.1203.2219.0000	Concessão de Bolsas de Estudos			10.000,00	10.000,00
12	365	Educação Infantil	55.000,00	1.096.000,00	1.151.000,00
12	365	1206	Desenvolvimento da Educação Infantil	1.096.000,00	1.151.000,00
12.365.1206.1168.0000	Construção, Reforma e/ou Ampliação de Creches	55.000,00			55.000,00
12.365.1206.2220.0000	Manutenção da Educação Infantil			21.000,00	21.000,00
12.365.1206.2346.0000	Manutenção do Ensino Infantil 70%			115.000,00	115.000,00
12.365.1206.2348.0000	Manutenção do Ensino Infantil 30%			810.000,00	810.000,00
12.365.1206.2353.0000	Capacitação, Treinamento e Qualificação de Servidores			20.000,00	20.000,00
12.365.1206.2355.0000	Capacitação, Treinamento e Qualificação de Servidores			130.000,00	130.000,00
12	366	Educação de Jovens e Adultos		406.000,00	406.000,00



**PREFEITURA DE CUMARU**

CENTRO - CNPJ:11097391/0001-20

**PROGRAMA DE TRABALHO**

(Inc.II, § 2º, Art.2º)

Orçamento Programa - Exercício de 2023

Anexo 06

Página 14

Lei: 456, Data: 30/11/2021

**03 ENTIDADES SUPERVISIONADAS**

**02 FUNDO MUNICIPAL DE EDUCAÇÃO**

Código	Especificação	Operação Especial	Projetos	Atividades	Total
12 366 1207	Brasil Alfabetizado e Educação de Jovens e Adultos			406.000,00	406.000,00
12.366.1207.2221.0000	Manutenção da Educação de Jovens e Adultos			17.000,00	17.000,00
12.366.1207.2349.0000	Alfabetização de Jovens e Adultos 70%			20.000,00	20.000,00
12.366.1207.2350.0000	Alfabetização de Jovens e Adulto 30%			369.000,00	369.000,00
12 367	Educação Especial			5.000,00	5.000,00
12 367 1208	Desenvolvimento da Educação Especial			5.000,00	5.000,00
12.367.1208.2222.0000	Manutenção da Educação Especial			5.000,00	5.000,00
TOTAL		0,00	1.885.000,00	26.399.000,00	28.284.000,00



**PREFEITURA DE CUMARU**

CENTRO - CNPJ:11097391/0001-20

Orçamento Programa - Exercício de 2023

Anexo 06

Página 15

Lei: 456, Data: 30/11/2021

**PROGRAMA DE TRABALHO**

(Inc.II, § 2º, Art.2º)

**03 ENTIDADES SUPERVISIONADAS****03 FUNDO MUNICIPAL DE ASSISTÊNCIA SOCIAL**

Código	Especificação	Operação Especial	Projetos	Atividades	T o t a l
08	Assistência Social		440.000,00	3.128.000,00	3.568.000,00
08	122 Administração Geral		10.000,00	714.000,00	724.000,00
08	122 0808 Gestão Administrativa do Fundo Municipal de Assistência Social		10.000,00	714.000,00	724.000,00
08.122.0808.1161.0000	Construção, Reforma e ou Ampliação das Instalações do FMAS		10.000,00		10.000,00
08.122.0808.2277.0000	Gestão Técnica e Administrativa do Fundo Municipal de Assistência Social			701.000,00	701.000,00
08.122.0808.2296.0000	Supervisão e Coordenação das Políticas de Ação Social			9.000,00	9.000,00
08.122.0808.2335.0000	Manutenção das Atividades do Calendário Anual da Assistência Social			4.000,00	4.000,00
08	242 Assistência ao Portador de Deficiência			16.000,00	16.000,00
08	242 0803 Assistência Geral			16.000,00	16.000,00
08.242.0803.2279.0000	Apoio a Pessoas Especiais			16.000,00	16.000,00
08	243 Assistência à Criança e ao Adolescente		150.000,00	630.000,00	780.000,00
08	243 0802 Assistência a Infância e à Juventude			275.000,00	275.000,00
08.243.0802.2237.0000	Manutenção do Conselho Tutelar			275.000,00	275.000,00
08	243 0804 Proteção Social Básica		150.000,00	332.000,00	482.000,00
08.243.0804.1176.0000	Construção, Reforma e/ou Ampliação em Imóveis Vinculados a Proteção Básica		150.000,00		150.000,00
08.243.0804.2280.0000	Manutenção do Programa de Apoio a Criança e Adolescente			56.000,00	56.000,00
08.243.0804.2282.0000	Manutenção do Programa Acessuas/Trabalho			79.000,00	79.000,00
08.243.0804.2317.0000	Manutenção das Atividades do Programa Primeira Infância - SUAS - (Criança Feliz)			197.000,00	197.000,00
08	243 0807 Assistência ao Menor			23.000,00	23.000,00
08.243.0807.2288.0000	Manutenção do FUNDECA			11.000,00	11.000,00
08.243.0807.2334.0000	Manutenção das Atividades dos Conselhos do FUNDECA			12.000,00	12.000,00
08	244 Assistência Comunitária		180.000,00	1.585.000,00	1.765.000,00
08	244 0803 Assistência Geral			489.000,00	489.000,00
08.244.0803.2241.0000	Subvenções a Associações e Fundações			2.000,00	2.000,00
08.244.0803.2243.0000	Recuperação de Casas Populares			2.000,00	2.000,00
08.244.0803.2244.0000	Manutenção do Programa Cartão Cidadão			5.000,00	5.000,00
08.244.0803.2285.0000	Manutenção dos Conselhos do FMAS			18.000,00	18.000,00
08.244.0803.2286.0000	Manutenção do Programa IGD-SUAS			39.000,00	39.000,00
08.244.0803.2295.0000	Manutenção da Casa de Passagem			3.000,00	3.000,00
08.244.0803.2316.0000	Manutenção do Programa Agentes da Cidadania			350.000,00	350.000,00
08.244.0803.2322.0000	Benefícios Eventuais de Assistencialismo (Enxovais, Cestas Básicas, Aux. Funeral e Outros)			50.000,00	50.000,00
08.244.0803.2324.0000	Implantação, Ampliação e Manutenção dos Centros de Atendimento Assistenciais			20.000,00	20.000,00
08	244 0804 Proteção Social Básica			516.000,00	516.000,00
08.244.0804.2283.0000	Centro de Referência de Assistência Social - CRAS/PAIF			265.000,00	265.000,00
08.244.0804.2339.0000	Serviço de Convivência e Fortalecimento de Vínculo - SCFV			251.000,00	251.000,00



**PREFEITURA DE CUMARU**  
CENTRO - CNPJ:11097391/0001-20

**PROGRAMA DE TRABALHO**  
(Inc.II, § 2º, Art.2º)

Orçamento Programa - Exercício de 2023  
Anexo 06  
Página 16  
Lei: 456, Data: 30/11/2021

**03 ENTIDADES SUPERVISIONADAS**

**03 FUNDO MUNICIPAL DE ASSISTÊNCIA SOCIAL**

Código	Especificação	Operação Especial	Projetos	Atividades	Total
08 244 0809	Proteção Social Especial				
08.244.0809.1177.0000	Construção, Reforma e/ou Ampliação em Imóveis Vinculados a Proteção Especial		180.000,00	285.000,00	465.000,00
08.244.0809.2318.0000	Serviços de Proteção e Atendimento Especializado a Família e Individuos - PAEFI/CREAS			285.000,00	285.000,00
08 244 0810	PROGRAMA AUXÍLIO BRASIL				
08.244.0810.2356.0000	Manutenção do Índice de Gestão Descentralizada/Programa Auxilio Brasil - IGD-PAB			295.000,00	295.000,00
08 306	Alimentação e Nutrição				
08 306 0806	Alimentação e Nutrição				
08.306.0806.1180.0000	Construção, Reforma e ou Ampliação das Instalações da Cozinha Comunitária		100.000,00	183.000,00	283.000,00
08.306.0806.2287.0000	Segurança Alimentar e Nutrição			3.000,00	3.000,00
08.306.0806.2321.0000	Cozinha Comunitária Sustentável			180.000,00	180.000,00
<b>TOTAL</b>		0,00	440.000,00	3.128.000,00	3.568.000,00
<b>TOTAL GERAL</b>		1.275.000,00	4.710.000,00	68.415.000,00	74.400.000,00



**PREFEITURA DE CUMARU**

CENTRO - CNPJ:11097391/0001-20

Orçamento Programa - Exercício de 2023

Anexo 07

Página 1

Lei: 456, Data: 30/11/2021

**PROGRAMA DE TRABALHO DO GOVERNO  
DEMONSTRATIVO DE FUNÇÕES, SUBFUNÇÕES E PROGRAMAS  
POR PROJETOS, ATIVIDADES E OPERAÇÕES ESPECIAIS**  
(Inc.II, § 2º, Art.2º)

Código	Especificação	Operação Especial	Projetos	Atividades	T o t a l
01	Legislativa	0,00	100.000,00	2.780.000,00	2.880.000,00
01	031 Ação Legislativa	0,00	100.000,00	2.780.000,00	2.880.000,00
01	031 0101 Gestão Administrativa da Câmara Municipal	0,00	100.000,00	2.780.000,00	2.880.000,00
01.031.0101.1001.0000	Construção, Reforma e/ou Ampliação do Prédio da Câmara	0,00	100.000,00	0,00	100.000,00
01.031.0101.2001.0000	Manutenção das Atividades Legislativas	0,00	0,00	1.490.000,00	1.490.000,00
01.031.0101.2002.0000	Manutenção do Controle Interno	0,00	0,00	930.000,00	930.000,00
01.031.0101.2004.0000	Despesas com Obrigações Patronais	0,00	0,00	60.000,00	60.000,00
01.031.0101.2005.0000		0,00	0,00	300.000,00	300.000,00
04	Administração	0,00	20.000,00	4.499.000,00	4.519.000,00
04	122 Administração Geral	0,00	20.000,00	4.339.000,00	4.359.000,00
04	122 0403 Previdência Social a Segurados	0,00	0,00	700.000,00	700.000,00
04.122.0403.2306.0000	Obrigações Patronais	0,00	0,00	700.000,00	700.000,00
04	122 0404 Pasep	0,00	0,00	550.000,00	550.000,00
04.122.0404.2305.0000	Desp. Pagamentos de Obrigações Tributárias e Contribuições Sociais - PASEP e INSS PRESTADOR	0,00	0,00	550.000,00	550.000,00
04	122 0407 Administração Geral do Gabinete da Prefeita	0,00	0,00	844.000,00	844.000,00
04.122.0407.2201.0000	Gestão Técnica e Administrativa do Gabinete da Prefeita	0,00	0,00	840.000,00	840.000,00
04.122.0407.2352.0000	Manutenção da Coordenadoria Municipal de Políticas da Mulher	0,00	0,00	4.000,00	4.000,00
04	122 0408 Administração Geral da Sec. de Assessoria Especial	0,00	0,00	239.000,00	239.000,00
04.122.0408.2203.0000	Gestão Técnica e Administrativa da Sec. de Assuntos Jurídicos	0,00	0,00	226.000,00	226.000,00
04.122.0408.2204.0000	Divulgação Institucional, Imprensas e Publicações Diversas	0,00	0,00	13.000,00	13.000,00
04	122 0409 Administração Geral da Sec. de Administração e Finanças	0,00	0,00	1.395.000,00	1.395.000,00
04.122.0409.2205.0000	Manutenção da Secretaria de Administração e Finanças	0,00	0,00	1.390.000,00	1.390.000,00
04.122.0409.2207.0000	Manutenção do Patrimônio Público	0,00	0,00	5.000,00	5.000,00
04	122 0413 Administração Geral da Sec. de Governo	0,00	0,00	229.000,00	229.000,00
04.122.0413.2256.0000	Gestão Técnica e Administrativa da Secretaria de Governo	0,00	0,00	229.000,00	229.000,00
04	122 0414 Administração Geral da Sec. Extraordinária de Art. e Projetos Especiais	0,00	0,00	72.000,00	72.000,00
04.122.0414.2257.0000	Gestão Técnica e Admin. da Sec. Extraordinária de Articulação e Projetos Especiais	0,00	0,00	69.000,00	69.000,00
04.122.0414.2258.0000	Manutenção de Projetos Especiais	0,00	0,00	3.000,00	3.000,00
04	122 0415 Administração Geral do Fundo de Previdência	0,00	20.000,00	295.000,00	315.000,00
04.122.0415.1167.0000	Construção, Reforma e/ou Ampliação no Fundo de Previdência	0,00	20.000,00	0,00	20.000,00
04.122.0415.2289.0000	Gestão Técnica Administrativa do CumaruPrev	0,00	0,00	295.000,00	295.000,00
04	122 0416 Desenvolvimento Socioeconômico Municipal	0,00	0,00	15.000,00	15.000,00
04.122.0416.2351.0000	Incentivo ao Desenvolvimento Socioeconômico Municipal	0,00	0,00	15.000,00	15.000,00
04	124 Controle Interno	0,00	0,00	150.000,00	150.000,00
04	124 0402 Controle Interno	0,00	0,00	150.000,00	150.000,00
04.124.0402.2202.0000	Manutenção do Controle Interno	0,00	0,00	150.000,00	150.000,00
04	128 Formação de Recursos Humanos	0,00	0,00	10.000,00	10.000,00
04	128 0406 Formação de Recursos Humanos	0,00	0,00	10.000,00	10.000,00
04.128.0406.2303.0000	Capacitação, Qualificação e Treinamento de Servidores da Administração Municipal	0,00	0,00	10.000,00	10.000,00



**PREFEITURA DE CUMARU**

CENTRO - CNPJ:11097391/0001-20

Orçamento Programa - Exercício de 2023

Anexo 07

Página 2

Lei: 456, Data: 30/11/2021

**PROGRAMA DE TRABALHO DO GOVERNO  
DEMONSTRATIVO DE FUNÇÕES, SUBFUNÇÕES E PROGRAMAS  
POR PROJETOS, ATIVIDADES E OPERAÇÕES ESPECIAIS**  
(Inc.II, § 2º, Art.2º)

Código	Especificação	Operação Especial	Projetos	Atividades	T o t a l
04	Administração	0,00	20.000,00	4.499.000,00	4.519.000,00
06	Segurança Pública	0,00	0,00	11.000,00	11.000,00
06	182 Defesa Civil	0,00	0,00	11.000,00	11.000,00
06	182 0601 Defesa Civil	0,00	0,00	11.000,00	11.000,00
06.182.0601.2246.0000	Coordenação Municipal Prevenção e Defesa Civil	0,00	0,00	11.000,00	11.000,00
08	Assistência Social	0,00	440.000,00	3.128.000,00	3.568.000,00
08	122 Administração Geral	0,00	10.000,00	714.000,00	724.000,00
08	122 0808 Gestão Administrativa do Fundo Municipal de Assistência Social	0,00	10.000,00	714.000,00	724.000,00
08.122.0808.1161.0000	Construção, Reforma e ou Ampliação das Instalações do FMAS	0,00	10.000,00	0,00	10.000,00
08.122.0808.2277.0000	Gestão Técnica e Administrativa do Fundo Municipal de Assistência Social	0,00	0,00	701.000,00	701.000,00
08.122.0808.2296.0000	Supervisão e Coordenação das Políticas de Ação Social	0,00	0,00	9.000,00	9.000,00
08.122.0808.2335.0000	Manutenção das Atividades do Calendário Anual da Assistência Social	0,00	0,00	4.000,00	4.000,00
08	242 Assistência ao Portador de Deficiência	0,00	0,00	16.000,00	16.000,00
08	242 0803 Assistência Geral	0,00	0,00	16.000,00	16.000,00
08.242.0803.2279.0000	Apoio a Pessoas Especiais	0,00	0,00	16.000,00	16.000,00
08	243 Assistência à Criança e ao Adolescente	0,00	150.000,00	630.000,00	780.000,00
08	243 0802 Assistência a Infância e à Juventude	0,00	0,00	275.000,00	275.000,00
08.243.0802.2237.0000	Manutenção do Conselho Tutelar	0,00	0,00	275.000,00	275.000,00
08	243 0804 Proteção Social Básica	0,00	150.000,00	332.000,00	482.000,00
08.243.0804.1176.0000	Construção, Reforma e/ou Ampliação em Imóveis Vinculados a Proteção Básica	0,00	150.000,00	0,00	150.000,00
08.243.0804.2280.0000	Manutenção do Programa de Apoio a Criança e Adolescente	0,00	0,00	56.000,00	56.000,00
08.243.0804.2282.0000	Manutenção do Programa Acessuas/Trabalho	0,00	0,00	79.000,00	79.000,00
08.243.0804.2317.0000	Manutenção das Atividades do Programa Primeira Infância - SUAS - (Criança Feliz)	0,00	0,00	197.000,00	197.000,00
08	243 0807 Assistência ao Menor	0,00	0,00	23.000,00	23.000,00
08.243.0807.2288.0000	Manutenção do FUNDECA	0,00	0,00	11.000,00	11.000,00
08.243.0807.2334.0000	Manutenção das Atividades dos Conselhos do FUNDECA	0,00	0,00	12.000,00	12.000,00
08	244 Assistência Comunitária	0,00	180.000,00	1.585.000,00	1.765.000,00
08	244 0803 Assistência Geral	0,00	0,00	489.000,00	489.000,00
08.244.0803.2241.0000	Subvenções a Associações e Fundações	0,00	0,00	2.000,00	2.000,00
08.244.0803.2243.0000	Recuperação de Casas Populares	0,00	0,00	2.000,00	2.000,00
08.244.0803.2244.0000	Manutenção do Programa Cartão Cidadão	0,00	0,00	5.000,00	5.000,00
08.244.0803.2285.0000	Manutenção dos Conselhos do FMAS	0,00	0,00	18.000,00	18.000,00
08.244.0803.2286.0000	Manutenção do Programa IGD-SUAS	0,00	0,00	39.000,00	39.000,00
08.244.0803.2295.0000	Manutenção da Casa de Passagem	0,00	0,00	3.000,00	3.000,00
08.244.0803.2316.0000	Manutenção do Programa Agentes da Cidadania	0,00	0,00	350.000,00	350.000,00
08.244.0803.2322.0000	Benefícios Eventuais de Assistencialismo (Enxovais, Cestas Básicas, Aux. Funeral e Outros)	0,00	0,00	50.000,00	50.000,00
08.244.0803.2324.0000	Implantação, Ampliação e Manutenção dos Centros de Atendimentos Assistenciais	0,00	0,00	20.000,00	20.000,00



**PREFEITURA DE CUMARU**

CENTRO - CNPJ:11097391/0001-20

Orçamento Programa - Exercício de 2023

Anexo 07

Página 3

Lei: 456, Data: 30/11/2021

**PROGRAMA DE TRABALHO DO GOVERNO  
DEMONSTRATIVO DE FUNÇÕES, SUBFUNÇÕES E PROGRAMAS  
POR PROJETOS, ATIVIDADES E OPERAÇÕES ESPECIAIS**

(Inc.II, § 2º, Art.2º)

Código	Especificação	Operação Especial	Projetos	Atividades	T o t a l
08	Assistência Social	0,00	440.000,00	3.128.000,00	3.568.000,00
08	244 Assistência Comunitária	0,00	180.000,00	1.585.000,00	1.765.000,00
08	244 0804 Proteção Social Básica	0,00	0,00	516.000,00	516.000,00
08.244.0804.2283.0000	Centro de Referência de Assistência Social - CRAS/PAIF	0,00	0,00	265.000,00	265.000,00
08.244.0804.2339.0000	Serviço de Convivência e Fortalecimento de Vínculo - SCFV	0,00	0,00	251.000,00	251.000,00
08	244 0809 Proteção Social Especial	0,00	180.000,00	285.000,00	465.000,00
08.244.0809.1177.0000	Construção, Reforma e/ou Ampliação em Imóveis Vinculados a Proteção Especial	0,00	180.000,00	0,00	180.000,00
08.244.0809.2318.0000	Serviços de Proteção e Atendimento Especializado a Família e Indivíduos - PAEFI/CREAS	0,00	0,00	285.000,00	285.000,00
08	244 0810 PROGRAMA AUXÍLIO BRASIL	0,00	0,00	295.000,00	295.000,00
08.244.0810.2356.0000	Manutenção do Índice de Gestão Descentralizada/Programa Auxílio Brasil - IGD-PAB	0,00	0,00	295.000,00	295.000,00
08	306 Alimentação e Nutrição	0,00	100.000,00	183.000,00	283.000,00
08	306 0806 Alimentação e Nutrição	0,00	100.000,00	183.000,00	283.000,00
08.306.0806.1180.0000	Construção, Reforma e ou Ampliação das Instalações da Cozinha Comunitária	0,00	100.000,00	0,00	100.000,00
08.306.0806.2287.0000	Segurança Alimentar e Nutrição	0,00	0,00	3.000,00	3.000,00
08.306.0806.2321.0000	Cozinha Comunitária Sustentável	0,00	0,00	180.000,00	180.000,00
09	Previdência Social	0,00	0,00	8.555.000,00	8.555.000,00
09	271 Previdência Básica	0,00	0,00	8.555.000,00	8.555.000,00
09	271 0901 Previdência Social a Inativos e Pensionistas	0,00	0,00	8.555.000,00	8.555.000,00
09.271.0901.2307.0000	Manutenção das Atividades Previdenciárias	0,00	0,00	8.555.000,00	8.555.000,00
10	Saúde	0,00	470.000,00	15.489.000,00	15.959.000,00
10	122 Administração Geral	0,00	10.000,00	1.622.000,00	1.632.000,00
10	122 1007 Gestão Administrativa do Fundo Municipal de Saúde	0,00	10.000,00	1.622.000,00	1.632.000,00
10.122.1007.1164.0000	Construção, Reforma e/ou Ampliação da Secretaria Municipal de Saúde	0,00	10.000,00	0,00	10.000,00
10.122.1007.2264.0000	Gestão Técnica e Administrativa do FMS	0,00	0,00	1.615.000,00	1.615.000,00
10.122.1007.2300.0000	Manutenção das Atividades do Conselho Municipal de Saúde	0,00	0,00	4.000,00	4.000,00
10.122.1007.2336.0000	Manutenção das Atividades do Calendário Anual do Fundo de Saúde	0,00	0,00	3.000,00	3.000,00
10	301 Atenção Básica	0,00	310.000,00	8.245.000,00	8.555.000,00
10	301 1008 Atenção Primária à Saúde	0,00	310.000,00	8.245.000,00	8.555.000,00
10.301.1008.1179.0000	Const. Amp. e Restauração das Unidades de Saúde - Atenção Primária	0,00	310.000,00	0,00	310.000,00
10.301.1008.2325.0000	Manutenção das Ações da Atenção Primária à Saúde	0,00	0,00	8.245.000,00	8.245.000,00
10	302 Assistência Hospitalar e Ambulatorial	0,00	150.000,00	5.043.000,00	5.193.000,00
10	302 1009 Atenção Especializada	0,00	150.000,00	5.043.000,00	5.193.000,00
10.302.1009.1178.0000	Construção, Ampliação e/ou Reforma de Unidades de Saúde - Atenção Especializada	0,00	150.000,00	0,00	150.000,00
10.302.1009.2326.0000	Manutenção das Ações da Atenção Especializadas de Saúde	0,00	0,00	5.043.000,00	5.043.000,00



**PREFEITURA DE CUMARU**

CENTRO - CNPJ:11097391/0001-20

Orçamento Programa - Exercício de 2023

Anexo 07

Página 4

Lei: 456, Data: 30/11/2021

**PROGRAMA DE TRABALHO DO GOVERNO  
DEMONSTRATIVO DE FUNÇÕES, SUBFUNÇÕES E PROGRAMAS  
POR PROJETOS, ATIVIDADES E OPERAÇÕES ESPECIAIS**  
(Inc.II, § 2º, Art.2º)

Código	Especificação	Operação Especial	Projetos	Atividades	T o t a l
10	Saúde	0,00	470.000,00	15.489.000,00	15.959.000,00
10	303 Suporte Profilático e Terapêutico	0,00	0,00	91.000,00	91.000,00
10	303 1010 Assistência Farmacêutica	0,00	0,00	91.000,00	91.000,00
10.303.1010.2267.0000	Manutenção do Programa Farmácia Básica	0,00	0,00	91.000,00	91.000,00
10	305 Vigilância Epidemiológica	0,00	0,00	460.000,00	460.000,00
10	305 1011 Vigilância em Saúde	0,00	0,00	460.000,00	460.000,00
10.305.1011.2327.0000	Manutenção das Ações da Vigilância em Saúde	0,00	0,00	460.000,00	460.000,00
10	306 Alimentação e Nutrição	0,00	0,00	28.000,00	28.000,00
10	306 1006 Saúde Materno Infantil	0,00	0,00	28.000,00	28.000,00
10.306.1006.2329.0000	Manutenção do Pré-natal e Puerpério	0,00	0,00	28.000,00	28.000,00
12	Educação	0,00	1.885.000,00	26.399.000,00	28.284.000,00
12	122 Administração Geral	0,00	0,00	31.000,00	31.000,00
12	122 1203 Gestão da Política de Educação	0,00	0,00	31.000,00	31.000,00
12.122.1203.2337.0000	Manutenção das Atividades dos Conselhos da Educação	0,00	0,00	17.000,00	17.000,00
12.122.1203.2338.0000	Manutenção das Atividades do Calendário Anual do Fundo de Educação	0,00	0,00	14.000,00	14.000,00
12	306 Alimentação e Nutrição	0,00	0,00	392.000,00	392.000,00
12	306 1201 Alimentação e Nutrição	0,00	0,00	392.000,00	392.000,00
12.306.1201.2227.0000	Programa de Alimentação Escolar	0,00	0,00	392.000,00	392.000,00
12	361 Ensino Fundamental	0,00	1.830.000,00	24.459.000,00	26.289.000,00
12	361 1202 Desenvolvimento do Ensino Fundamental	0,00	1.830.000,00	21.083.000,00	22.913.000,00
12.361.1202.1105.0000	Const., Amp. e Reforma de Unidades Escolares e Quadras Esportivas	0,00	1.830.000,00	0,00	1.830.000,00
12.361.1202.2214.0000	Manutenção do Ensino Fundamental	0,00	0,00	361.000,00	361.000,00
12.361.1202.2314.0000	Manutenção das Atividades do Programa Salário Educação	0,00	0,00	510.000,00	510.000,00
12.361.1202.2343.0000	Manutenção do Ensino Fundamental 70%	0,00	0,00	15.470.000,00	15.470.000,00
12.361.1202.2344.0000	Manutenção do Ensino Fundamental 30%	0,00	0,00	4.435.000,00	4.435.000,00
12.361.1202.2345.0000	Implantação e Manutenção da Educação Ambiental e Sustentável	0,00	0,00	15.000,00	15.000,00
12.361.1202.2347.0000	Incentivo as Atividades Culturais na Rede de Ensino	0,00	0,00	12.000,00	12.000,00
12.361.1202.2354.0000	Capacitação, Treinamento e Qualificação de Servidores	0,00	0,00	280.000,00	280.000,00
12	361 1203 Gestão da Política de Educação	0,00	0,00	743.000,00	743.000,00
12.361.1203.2320.0000	Aquisição de Fardamento	0,00	0,00	170.000,00	170.000,00
12.361.1203.2341.0000	Manutenção das Atividades do Fundo de Educação	0,00	0,00	573.000,00	573.000,00
12	361 1205 Programa Transporte Escolar	0,00	0,00	2.358.000,00	2.358.000,00
12.361.1205.2223.0000	Manutenção do Transporte Escolar	0,00	0,00	503.000,00	503.000,00
12.361.1205.2263.0000	Manutenção do Transporte Escolar	0,00	0,00	1.855.000,00	1.855.000,00
12	361 1209 Formação de Recursos Humanos	0,00	0,00	230.000,00	230.000,00
12.361.1209.2340.0000	Capacitação, Treinamento e Qualificação de Servidores	0,00	0,00	230.000,00	230.000,00
12	361 1210 Inclusão Digital e Tecnológica da Rede de Ensino	0,00	0,00	45.000,00	45.000,00
12.361.1210.2342.0000	Implantação e Manutenção do Núcleo de Tecnologia e Informação Digital da Rede de Ensino	0,00	0,00	45.000,00	45.000,00



**PREFEITURA DE CUMARU**

CENTRO - CNPJ:11097391/0001-20

Orçamento Programa - Exercício de 2023

Anexo 07

Página 5

Lei: 456, Data: 30/11/2021

**PROGRAMA DE TRABALHO DO GOVERNO  
DEMONSTRATIVO DE FUNÇÕES, SUBFUNÇÕES E PROGRAMAS  
POR PROJETOS, ATIVIDADES E OPERAÇÕES ESPECIAIS  
(Inc.II, § 2º, Art.2º)**

Código	Especificação	Operação Especial	Projetos	Atividades	Total
12	Educação	0,00	1.885.000,00	26.399.000,00	28.284.000,00
12	364	Ensino Superior	0,00	10.000,00	10.000,00
12	364	1203	Gestão da Política de Educação	10.000,00	10.000,00
12.364.1203.2219.0000	Concessão de Bolsas de Estudos	0,00	0,00	10.000,00	10.000,00
12	365	Educação Infantil	0,00	1.096.000,00	1.151.000,00
12	365	1206	Desenvolvimento da Educação Infantil	1.096.000,00	1.151.000,00
12.365.1206.1168.0000	Construção, Reforma e/ou Ampliação de Creches	0,00	55.000,00	0,00	55.000,00
12.365.1206.2220.0000	Manutenção da Educação Infantil	0,00	0,00	21.000,00	21.000,00
12.365.1206.2346.0000	Manutenção do Ensino Infantil 70%	0,00	0,00	115.000,00	115.000,00
12.365.1206.2348.0000	Manutenção do Ensino Infantil 30%	0,00	0,00	810.000,00	810.000,00
12.365.1206.2353.0000	Capacitação, Treinamento e Qualificação de Servidores	0,00	0,00	20.000,00	20.000,00
12.365.1206.2355.0000	Capacitação, Treinamento e Qualificação de Servidores	0,00	0,00	130.000,00	130.000,00
12	366	Educação de Jovens e Adultos	0,00	406.000,00	406.000,00
12	366	1207	Brasil Alfabetizado e Educação de Jovens e Adultos	406.000,00	406.000,00
12.366.1207.2221.0000	Manutenção da Educação de Jovens e Adultos	0,00	0,00	17.000,00	17.000,00
12.366.1207.2349.0000	Alfabetização de Jovens e Adultos 70%	0,00	0,00	20.000,00	20.000,00
12.366.1207.2350.0000	Alfabetização de Jovens e Adulto 30%	0,00	0,00	369.000,00	369.000,00
12	367	Educação Especial	0,00	5.000,00	5.000,00
12	367	1208	Desenvolvimento da Educação Especial	5.000,00	5.000,00
12.367.1208.2222.0000	Manutenção da Educação Especial	0,00	0,00	5.000,00	5.000,00
13	Cultura	0,00	0,00	783.000,00	783.000,00
13	392	Difusão Cultural	0,00	783.000,00	783.000,00
13	392	0410	Administração Geral da Sec. de Cultura, Turismo e Esportes	108.000,00	108.000,00
13.392.0410.2229.0000	Gestão Técnica e Administrativa da Sec. de Cultura, Turismo e Esportes	0,00	0,00	95.000,00	95.000,00
13.392.0410.2230.0000	Manutenção da Biblioteca	0,00	0,00	3.000,00	3.000,00
13.392.0410.2312.0000	Subvenções Sociais as Entidades Culturais e Esportivas	0,00	0,00	10.000,00	10.000,00
13	392	2303	Apoio a Difusão Cultural	675.000,00	675.000,00
13.392.2303.2232.0000	Apoio as Atividades Festivas, Culturais e Folclóricas	0,00	0,00	675.000,00	675.000,00
15	Urbanismo	0,00	1.145.000,00	3.515.000,00	4.660.000,00
15	451	Infraestrutura Urbana	0,00	2.200.000,00	3.035.000,00
15	451	0411	Administração Geral da Sec. de Infraestrutura	2.200.000,00	2.200.000,00
15.451.0411.2313.0000	Manutenção das Atividades da Secretaria de Infraestrutura	0,00	0,00	2.200.000,00	2.200.000,00
15	451	1501	Planejamento Urbano	0,00	610.000,00
15.451.1501.1119.0000	Construção, Ampliação e/ou Recuperação de Calçamento, Meio Fio e Pavimentação Asfáltica	0,00	610.000,00	0,00	610.000,00
15	451	1502	Infraestrutura Urbana	0,00	60.000,00
15.451.1502.1125.0000	Construção, Ampliação e Restauração de Cemitérios	0,00	60.000,00	0,00	60.000,00



**PREFEITURA DE CUMARU**

CENTRO - CNPJ:11097391/0001-20

Orçamento Programa - Exercício de 2023

Anexo 07

Página 6

Lei: 456, Data: 30/11/2021

**PROGRAMA DE TRABALHO DO GOVERNO  
DEMONSTRATIVO DE FUNÇÕES, SUBFUNÇÕES E PROGRAMAS  
POR PROJETOS, ATIVIDADES E OPERAÇÕES ESPECIAIS**  
(Inc.II, § 2º, Art.2º)

Código	Especificação	Operação Especial	Projetos	Atividades	Total
15	Urbanismo	0,00	1.145.000,00	3.515.000,00	4.660.000,00
15	451 Infraestrutura Urbana	0,00	835.000,00	2.200.000,00	3.035.000,00
15	451 1503 Ampliação do Patrimônio Público	0,00	115.000,00	0,00	115.000,00
15.451.1503.1116.0000	Construção, Ampliação e Restauração de Prédios Públicos	0,00	10.000,00	0,00	10.000,00
15.451.1503.1120.0000	Const., Amp. e Rest. de Canal, Muro de Arrimo, Encostas	0,00	5.000,00	0,00	5.000,00
15.451.1503.1121.0000	Desapropriações	0,00	100.000,00	0,00	100.000,00
15	451 1504 Aterro Sanitário	0,00	30.000,00	0,00	30.000,00
15.451.1504.1122.0000	Construção de Aterro Sanitário	0,00	30.000,00	0,00	30.000,00
15	451 1505 Iluminação Pública	0,00	10.000,00	0,00	10.000,00
15.451.1505.1174.0000	Expansão e Melhoria da Iluminação Pública Urbana e Rural	0,00	10.000,00	0,00	10.000,00
15	451 1506 Distrito Industrial	0,00	10.000,00	0,00	10.000,00
15.451.1506.1170.0000	Construção, Reforma e/ou Ampliação do Distrito Industrial	0,00	10.000,00	0,00	10.000,00
15	452 Serviços Urbanos	0,00	0,00	1.315.000,00	1.315.000,00
15	452 1505 Iluminação Pública	0,00	0,00	1.315.000,00	1.315.000,00
15.452.1505.2250.0000	Manutenção da Iluminação Pública	0,00	0,00	1.315.000,00	1.315.000,00
15	813 Lazer	0,00	310.000,00	0,00	310.000,00
15	813 1502 Infraestrutura Urbana	0,00	310.000,00	0,00	310.000,00
15.813.1502.1128.0000	Construção e Restauração de Praças, Parques, Jardins e Áreas de Lazer	0,00	310.000,00	0,00	310.000,00
16	Habitação	0,00	50.000,00	0,00	50.000,00
16	482 Habitação Urbana	0,00	50.000,00	0,00	50.000,00
16	482 1601 Habitações Urbanas	0,00	50.000,00	0,00	50.000,00
16.482.1601.1129.0000	Construção e Restauração de Casas Populares	0,00	50.000,00	0,00	50.000,00
17	Saneamento	0,00	50.000,00	85.000,00	135.000,00
17	512 Saneamento Básico Urbano	0,00	50.000,00	85.000,00	135.000,00
17	512 1701 Saneamento Sanitário e Coleta Seletiva	0,00	50.000,00	85.000,00	135.000,00
17.512.1701.1130.0000	Construção e Restauração de Esgotos, Galerias e F. Sépticas	0,00	50.000,00	0,00	50.000,00
17.512.1701.2331.0000	Manutenção do Sistema de Saneamento Sanitário, Coleta Seletiva e Resíduos Sólidos	0,00	0,00	85.000,00	85.000,00
18	Gestão Ambiental	0,00	20.000,00	0,00	20.000,00
18	544 Recursos Hídricos	0,00	20.000,00	0,00	20.000,00
18	544 1802 Recursos Hídricos	0,00	20.000,00	0,00	20.000,00
18.544.1802.1132.0000	Construção e Ampliação de Reservatórios Hídricos	0,00	10.000,00	0,00	10.000,00
18.544.1802.1175.0000	Expansão do Sistema de Abastecimento e Tratamento de Água	0,00	10.000,00	0,00	10.000,00
20	Agricultura	0,00	0,00	2.986.000,00	2.986.000,00
20	122 Administração Geral	0,00	0,00	2.945.000,00	2.945.000,00



**PREFEITURA DE CUMARU**

CENTRO - CNPJ:11097391/0001-20

Orçamento Programa - Exercício de 2023

Anexo 07

Página 7

Lei: 456, Data: 30/11/2021

**PROGRAMA DE TRABALHO DO GOVERNO  
DEMONSTRATIVO DE FUNÇÕES, SUBFUNÇÕES E PROGRAMAS  
POR PROJETOS, ATIVIDADES E OPERAÇÕES ESPECIAIS**  
(Inc.II, § 2º, Art.2º)

Código	Especificação	Operação Especial	Projetos	Atividades	T o t a l
20	Agricultura	0,00	0,00	2.986.000,00	2.986.000,00
20	122 Administração Geral	0,00	0,00	2.945.000,00	2.945.000,00
20	122 0412 Administração Geral de Sec. de Agricultura, Indústria e Comércio	0,00	0,00	2.945.000,00	2.945.000,00
20.122.0412.2252.0000	Gestão Técnica e Administrativa da Sec. de Agric. Indústria e Comércio	0,00	0,00	2.945.000,00	2.945.000,00
20	606 Extensão Rural	0,00	0,00	41.000,00	41.000,00
20	606 0960 Incentivo aos Produtos Agropecuários	0,00	0,00	11.000,00	11.000,00
20.606.0960.2332.0000	Manutenção da Infraestrutura no Setor Agropecuário	0,00	0,00	11.000,00	11.000,00
20	606 2002 Extensão Rural	0,00	0,00	30.000,00	30.000,00
20.606.2002.2330.0000	Apoio ao Produtor Rural e Agricultura Familiar	0,00	0,00	30.000,00	30.000,00
23	Comércio e Serviços	0,00	260.000,00	172.000,00	432.000,00
23	691 Promoção Comercial	0,00	260.000,00	161.000,00	421.000,00
23	691 2302 Comercialização	0,00	260.000,00	161.000,00	421.000,00
23.691.2302.1134.0000	Const. Ampliação e/ou Reforma de Mercados e Matadouros	0,00	250.000,00	0,00	250.000,00
23.691.2302.1173.0000	Revitalização, Implantação e Expansão das Feiras Livres	0,00	10.000,00	0,00	10.000,00
23.691.2302.2253.0000	Manutenção de Mercados, Matadouros e Feiras Livres	0,00	0,00	161.000,00	161.000,00
23	692 Comercialização	0,00	0,00	4.000,00	4.000,00
23	692 2302 Comercialização	0,00	0,00	4.000,00	4.000,00
23.692.2302.2255.0000	Apoio a Indústria e ao Comércio	0,00	0,00	4.000,00	4.000,00
23	695 Turismo	0,00	0,00	7.000,00	7.000,00
23	695 2301 Promoção do Turismo	0,00	0,00	7.000,00	7.000,00
23.695.2301.2233.0000	Incentivo ao Turismo	0,00	0,00	7.000,00	7.000,00
26	Transporte	0,00	140.000,00	0,00	140.000,00
26	782 Transporte Rodoviário	0,00	140.000,00	0,00	140.000,00
26	782 2601 Estradas Vicinais	0,00	140.000,00	0,00	140.000,00
26.782.2601.1139.0000	Construção, Ampliação e Recuperação de Pontes, Bueiros, Passagens Molhadas e Estradas Vicinais	0,00	40.000,00	0,00	40.000,00
26.782.2601.1140.0000	Construção e Restauração de Abrigos de Passageiros	0,00	100.000,00	0,00	100.000,00
27	Desporto e Lazer	0,00	130.000,00	13.000,00	143.000,00
27	812 Desporto Comunitário	0,00	0,00	13.000,00	13.000,00
27	812 2701 Desporto Amador	0,00	0,00	13.000,00	13.000,00
27.812.2701.2234.0000	Apoio ao Desporto Amador	0,00	0,00	13.000,00	13.000,00
27	813 Lazer	0,00	130.000,00	0,00	130.000,00
27	813 2701 Desporto Amador	0,00	130.000,00	0,00	130.000,00
27.813.2701.1141.0000	Construção, Ampliação e Restauração de Quadras e Campos de Esportes	0,00	130.000,00	0,00	130.000,00

**PREFEITURA DE CUMARU**

CENTRO - CNPJ:11097391/0001-20

Orçamento Programa - Exercício de 2023

Anexo 07

Página 8

Lei: 456, Data: 30/11/2021

**PROGRAMA DE TRABALHO DO GOVERNO  
DEMONSTRATIVO DE FUNÇÕES, SUBFUNÇÕES E PROGRAMAS  
POR PROJETOS, ATIVIDADES E OPERAÇÕES ESPECIAIS**  
(Inc.II, § 2º, Art.2º)

Código	Especificação	Operação Especial	Projetos	Atividades	Total
27	Desporto e Lazer	0,00	130.000,00	13.000,00	143.000,00
27	813 Lazer	0,00	130.000,00	0,00	130.000,00
28	Encargos Especiais	525.000,00	0,00	0,00	525.000,00
28	846 Outros Encargos Especiais	525.000,00	0,00	0,00	525.000,00
28	846 0003 Encargos Especiais	405.000,00	0,00	0,00	405.000,00
28.846.0003.0001.0000	Pagamento de Precatórios e Sentenças Judiciais	55.000,00	0,00	0,00	55.000,00
28.846.0003.0004.0000	Indenizações e Restituições Diversas	40.000,00	0,00	0,00	40.000,00
28.846.0003.0005.0000	Amortização da Dívida	310.000,00	0,00	0,00	310.000,00
28	846 0004 Encargos Especiais da Câmara Municipal	120.000,00	0,00	0,00	120.000,00
28.846.0004.0006.0000	Pagamento de Precatórios da Câmara Municipal	10.000,00	0,00	0,00	10.000,00
28.846.0004.0007.0000	Indenizações e Restituições Diversas da Câmara Municipal	100.000,00	0,00	0,00	100.000,00
28.846.0004.0008.0000	Amortização da Dívida da Câmara Municipal	10.000,00	0,00	0,00	10.000,00
99	Reserva de Contingência	750.000,00	0,00	0,00	750.000,00
99	999 Reserva de Contingência	750.000,00	0,00	0,00	750.000,00
99	999 9999 Reserva de Contingência	750.000,00	0,00	0,00	750.000,00
99.999.9999.9999.0000	Reserva de Contingência	750.000,00	0,00	0,00	750.000,00
TOTAL		1.275.000,00	4.710.000,00	68.415.000,00	74.400.000,00



**PREFEITURA DE CUMARU**

CENTRO - CNPJ:11097391/0001-20

Orçamento Programa - Exercício de 2023

Anexo 08

Página 1

Lei: 456, Data: 30/11/2021

**DESPESA POR FUNÇÃO, SUBFUNÇÃO E PROGRAMAS  
CONFORME O VÍNCULO COM OS RECURSOS**

(Inc.II, § 2º, Art.2º)

Código	Especificação	Ordinário	Vinculado	Adm. Indireta	Total
01	Legislativa	2.880.000,00			2.880.000,00
01 031	Ação Legislativa	2.880.000,00			2.880.000,00
01 031 0101	Gestão Administrativa da Câmara Municipal	2.880.000,00			2.880.000,00
04	Administração	4.104.000,00	415.000,00		4.519.000,00
04 122	Administração Geral	3.944.000,00	415.000,00		4.359.000,00
04 122 0403	Previdência Social a Segurados	700.000,00			700.000,00
04 122 0404	Pasep	550.000,00			550.000,00
04 122 0407	Administração Geral do Gabinete da Prefeita	844.000,00			844.000,00
04 122 0408	Administração Geral da Sec. de Assessoria Especial	239.000,00			239.000,00
04 122 0409	Administração Geral da Sec. de Administração e Finanças	1.295.000,00	100.000,00		1.395.000,00
04 122 0413	Administração Geral da Sec. de Governo	229.000,00			229.000,00
04 122 0414	Administração Geral da Sec. Extraordinária de Art. e Projetos Especiais	72.000,00			72.000,00
04 122 0415	Administração Geral do Fundo de Previdência		315.000,00		315.000,00
04 122 0416	Desenvolvimento Socioeconômico Municipal	15.000,00			15.000,00
04 124	Controle Interno	150.000,00			150.000,00
04 124 0402	Controle Interno	150.000,00			150.000,00
04 128	Formação de Recursos Humanos	10.000,00			10.000,00
04 128 0406	Formação de Recursos Humanos	10.000,00			10.000,00
06	Segurança Pública	11.000,00			11.000,00
06 182	Defesa Civil	11.000,00			11.000,00
06 182 0601	Defesa Civil	11.000,00			11.000,00
08	Assistência Social	2.463.000,00	1.105.000,00		3.568.000,00
08 122	Administração Geral	718.000,00	6.000,00		724.000,00
08 122 0808	Gestão Administrativa do Fundo Municipal de Assistência Social	718.000,00	6.000,00		724.000,00
08 242	Assistência ao Portador de Deficiência	8.000,00	8.000,00		16.000,00
08 242 0803	Assistência Geral	8.000,00	8.000,00		16.000,00
08 243	Assistência à Criança e ao Adolescente	633.000,00	147.000,00		780.000,00
08 243 0802	Assistência a Infância e à Juventude	275.000,00			275.000,00
08 243 0804	Proteção Social Básica	335.000,00	147.000,00		482.000,00
08 243 0807	Assistência ao Menor	23.000,00			23.000,00
08 244	Assistência Comunitária	1.071.000,00	694.000,00		1.765.000,00
08 244 0803	Assistência Geral	421.000,00	68.000,00		489.000,00
08 244 0804	Proteção Social Básica	285.000,00	231.000,00		516.000,00
08 244 0809	Proteção Social Especial	270.000,00	195.000,00		465.000,00
08 244 0810	PROGRAMA AUXÍLIO BRASIL	95.000,00	200.000,00		295.000,00
08 306	Alimentação e Nutrição	33.000,00	250.000,00		283.000,00
08 306 0806	Alimentação e Nutrição	33.000,00	250.000,00		283.000,00
09	Previdência Social	3.000.000,00	5.555.000,00		8.555.000,00
09 271	Previdência Básica	3.000.000,00	5.555.000,00		8.555.000,00
09 271 0901	Previdência Social a Inativos e Pensionistas	3.000.000,00	5.555.000,00		8.555.000,00
10	Saúde		15.959.000,00		15.959.000,00
10 122	Administração Geral		1.632.000,00		1.632.000,00
10 122 1007	Gestão Administrativa do Fundo Municipal de Saúde		1.632.000,00		1.632.000,00
10 301	Atenção Básica		8.555.000,00		8.555.000,00



**PREFEITURA DE CUMARU**

CENTRO - CNPJ:11097391/0001-20

Orçamento Programa - Exercício de 2023

Anexo 08

Página 2

Lei: 456, Data: 30/11/2021

**DESPESA POR FUNÇÃO, SUBFUNÇÃO E PROGRAMAS  
CONFORME O VÍNCULO COM OS RECURSOS**

(Inc.II, § 2º, Art.2º)

Código	Especificação	Ordinário	Vinculado	Adm. Indireta	T o t a l
10 301 1008	Atenção Primária à Saúde		8.555.000,00		8.555.000,00
10 302	Assistência Hospitalar e Ambulatorial		5.193.000,00		5.193.000,00
10 302 1009	Atenção Especializada		5.193.000,00		5.193.000,00
10 303	Suporte Profilático e Terapêutico		91.000,00		91.000,00
10 303 1010	Assistência Farmacêutica		91.000,00		91.000,00
10 305	Vigilância Epidemiológica		460.000,00		460.000,00
10 305 1011	Vigilância em Saúde		460.000,00		460.000,00
10 306	Alimentação e Nutrição		28.000,00		28.000,00
10 306 1006	Saúde Materno Infantil		28.000,00		28.000,00
<b>12</b>	<b>Educação</b>		<b>28.284.000,00</b>		<b>28.284.000,00</b>
12 122	Administração Geral		31.000,00		31.000,00
12 122 1203	Gestão da Política de Educação		31.000,00		31.000,00
12 306	Alimentação e Nutrição		392.000,00		392.000,00
12 306 1201	Alimentação e Nutrição		392.000,00		392.000,00
12 361	Ensino Fundamental		26.289.000,00		26.289.000,00
12 361 1202	Desenvolvimento do Ensino Fundamental		22.913.000,00		22.913.000,00
12 361 1203	Gestão da Política de Educação		743.000,00		743.000,00
12 361 1205	Programa Transporte Escolar		2.358.000,00		2.358.000,00
12 361 1209	Formação de Recursos Humanos		230.000,00		230.000,00
12 361 1210	Inclusão Digital e Tecnológica da Rede de Ensino		45.000,00		45.000,00
12 364	Ensino Superior		10.000,00		10.000,00
12 364 1203	Gestão da Política de Educação		10.000,00		10.000,00
12 365	Educação Infantil		1.151.000,00		1.151.000,00
12 365 1206	Desenvolvimento da Educação Infantil		1.151.000,00		1.151.000,00
12 366	Educação de Jovens e Adultos		406.000,00		406.000,00
12 366 1207	Brasil Alfabetizado e Educação de Jovens e Adultos		406.000,00		406.000,00
12 367	Educação Especial		5.000,00		5.000,00
12 367 1208	Desenvolvimento da Educação Especial		5.000,00		5.000,00
<b>13</b>	<b>Cultura</b>	<b>683.000,00</b>	<b>100.000,00</b>		<b>783.000,00</b>
13 392	Difusão Cultural	683.000,00	100.000,00		783.000,00
13 392 0410	Administração Geral da Sec. de Cultura, Turismo e Esportes	108.000,00			108.000,00
13 392 2303	Apoio a Difusão Cultural	575.000,00	100.000,00		675.000,00
<b>15</b>	<b>Urbanismo</b>	<b>3.700.000,00</b>	<b>960.000,00</b>		<b>4.660.000,00</b>
15 451	Infraestrutura Urbana	2.375.000,00	660.000,00		3.035.000,00
15 451 0411	Administração Geral da Sec. de Infraestrutura	2.200.000,00			2.200.000,00
15 451 1501	Planejamento Urbano	10.000,00	600.000,00		610.000,00
15 451 1502	Infraestrutura Urbana	10.000,00	50.000,00		60.000,00
15 451 1503	Ampliação do Patrimônio Público	115.000,00			115.000,00
15 451 1504	Aterro Sanitário	30.000,00			30.000,00
15 451 1505	Iluminação Pública	10.000,00			10.000,00
15 451 1506	Distrito Industrial		10.000,00		10.000,00
15 452	Serviços Urbanos	1.315.000,00			1.315.000,00
15 452 1505	Iluminação Pública	1.315.000,00			1.315.000,00
15 813	Lazer	10.000,00	300.000,00		310.000,00
15 813 1502	Infraestrutura Urbana	10.000,00	300.000,00		310.000,00
<b>16</b>	<b>Habitação</b>	<b>30.000,00</b>	<b>20.000,00</b>		<b>50.000,00</b>





**DESPESA POR FUNÇÃO, SUBFUNÇÃO E PROGRAMAS  
CONFORME O VÍNCULO COM OS RECURSOS**  
(Inc.II, § 2º, Art.2º)

Código	Especificação	Ordinário	Vinculado	Adm. Indireta	Total
16 482	Habitação Urbana	30.000,00	20.000,00		50.000,00
16 482 1601	Habitações Urbanas	30.000,00	20.000,00		50.000,00
17	Saneamento	135.000,00			135.000,00
17 512	Saneamento Básico Urbano	135.000,00			135.000,00
17 512 1701	Saneamento Sanitário e Coleta Seletiva	135.000,00			135.000,00
18	Gestão Ambiental	20.000,00			20.000,00
18 544	Recursos Hídricos	20.000,00			20.000,00
18 544 1802	Recursos Hídricos	20.000,00			20.000,00
20	Agricultura	2.936.000,00	50.000,00		2.986.000,00
20 122	Administração Geral	2.895.000,00	50.000,00		2.945.000,00
20 122 0412	Administração Geral de Sec. de Agricultura, Indústria e Comércio	2.895.000,00	50.000,00		2.945.000,00
20 606	Extensão Rural	41.000,00			41.000,00
20 606 0960	Incentivo aos Produtos Agropecuários	11.000,00			11.000,00
20 606 2002	Extensão Rural	30.000,00			30.000,00
23	Comércio e Serviços	382.000,00	50.000,00		432.000,00
23 691	Promoção Comercial	371.000,00	50.000,00		421.000,00
23 691 2302	Comercialização	371.000,00	50.000,00		421.000,00
23 692	Comercialização	4.000,00			4.000,00
23 692 2302	Comercialização	4.000,00			4.000,00
23 695	Turismo	7.000,00			7.000,00
23 695 2301	Promoção do Turismo	7.000,00			7.000,00
26	Transporte	130.000,00	10.000,00		140.000,00
26 782	Transporte Rodoviário	130.000,00	10.000,00		140.000,00
26 782 2601	Estradas Vicinais	130.000,00	10.000,00		140.000,00
27	Desporto e Lazer	33.000,00	110.000,00		143.000,00
27 812	Desporto Comunitário	13.000,00			13.000,00
27 812 2701	Desporto Amador	13.000,00			13.000,00
27 813	Lazer	20.000,00	110.000,00		130.000,00
27 813 2701	Desporto Amador	20.000,00	110.000,00		130.000,00
28	Encargos Especiais	525.000,00			525.000,00
28 846	Outros Encargos Especiais	525.000,00			525.000,00
28 846 0003	Encargos Especiais	405.000,00			405.000,00
28 846 0004	Encargos Especiais da Câmara Municipal	120.000,00			120.000,00
99	Reserva de Contingência	750.000,00			750.000,00
99 999	Reserva de Contingência	750.000,00			750.000,00
99 999 9999	Reserva de Contingência	750.000,00			750.000,00





**PREFEITURA DE CUMARU**

CENTRO - CNPJ:11097391/0001-20

Orçamento Programa - Exercício de 2023

Anexo 09

Página 1

**DEMONSTRATIVO DAS DESPESAS POR ORGÃO E FUNÇÕES DE GOVERNO**

(Inc. II, § 2º, Art. 2º)

Lei: 456, Data: 30/11/2021

Orgão:			Valor
01 01	CÂMARA MUNICIPAL DE CUMARU		
Função 01	Legislativa		2.880.000,00
Função 28	Encargos Especiais		120.000,00
02 01	GABINETE DA PREFEITA		
Função 04	Administração		994.000,00
02 02	SECRETARIA DE ACESSORIA ESPECIAL		
Função 04	Administração		239.000,00
02 03	SECRETARIA DE ADMINISTRAÇÃO E FINANÇAS		
Função 04	Administração		2.670.000,00
Função 28	Encargos Especiais		405.000,00
Função 99	Reserva de Contingência		750.000,00
02 05	SECRETARIA DE CULTURA, TURISMO E ESPORTE		
Função 13	Cultura		783.000,00
Função 23	Comércio e Serviços		7.000,00
Função 27	Desporto e Lazer		13.000,00
02 08	SECRETARIA DE INFRAESTRUTURA		
Função 06	Segurança Pública		11.000,00
Função 15	Urbanismo		4.660.000,00
Função 16	Habitação		50.000,00
Função 17	Saneamento		135.000,00
Função 18	Gestão Ambiental		20.000,00
Função 23	Comércio e Serviços		260.000,00
Função 26	Transporte		140.000,00
Função 27	Desporto e Lazer		130.000,00
02 09	SECRETARIA DE AGRICULTURA, INDÚSTRIA E COMÉRCIO		
Função 20	Agricultura		2.986.000,00
Função 23	Comércio e Serviços		165.000,00
02 10	SECRETARIA DE GOVERNO		
Função 04	Administração		229.000,00
02 11	SEC. EXTRAORDINÁRIA DE ARTICULAÇÃO E PROJETOS ESPECIAIS		
Função 04	Administração		72.000,00
02 16	CUMARUPREV		





**DEMONSTRATIVO DAS DESPESAS POR ORGÃO E FUNÇÕES DE GOVERNO**

(Inc.II, § 2º, Art.2º)

Lei: 456, Data: 30/11/2021

Orgão:			Valor
02 16	CUMARUPREV		
Função	04	Administração	315.000,00
Função	09	Previdência Social	8.555.000,00
Orgão:	03 01	FUNDO MUNICIPAL DE SAÚDE	Valor
Função	10	Saúde	15.959.000,00
Orgão:	03 02	FUNDO MUNICIPAL DE EDUCAÇÃO	Valor
Função	12	Educação	28.284.000,00
Orgão:	03 03	FUNDO MUNICIPAL DE ASSISTÊNCIA SOCIAL	Valor
Função	08	Assistência Social	3.568.000,00
TOTAL GERAL			74.400.000,00

**RESUMO DO TOTAL ORÇADO POR ORGÃO**

01 01	CÂMARA MUNICIPAL DE CUMARU	3.000.000,00
02 01	GABINETE DA PREFEITA	994.000,00
02 02	SECRETARIA DE ACESSORIA ESPECIAL	239.000,00
02 03	SECRETARIA DE ADMINISTRAÇÃO E FINANÇAS	3.825.000,00
02 05	SECRETARIA DE CULTURA, TURISMO E ESPORTE	803.000,00
02 08	SECRETARIA DE INFRAESTRUTURA	5.406.000,00
02 09	SECRETARIA DE AGRICULTURA, INDÚSTRIA E COMÉRCIO	3.151.000,00
02 10	SECRETARIA DE GOVERNO	229.000,00
02 11	SEC. EXTRAORDINÁRIA DE ARTICULAÇÃO E PROJETOS ESPECIAIS	730.000,00
02 16	CUMARUPREV	8.870.000,00
03 01	FUNDO MUNICIPAL DE SAÚDE	15.959.000,00
03 02	FUNDO MUNICIPAL DE EDUCAÇÃO	28.284.000,00
03 03	FUNDO MUNICIPAL DE ASSISTÊNCIA SOCIAL	3.568.000,00
TOTAL		74.400.000,00

**RESUMO DO TOTAL ORÇADO POR FUNÇÃO**

01	Legislativa	2.880.000,00
04	Administração	4.519.000,00
06	Segurança Pública	11.000,00
08	Assistência Social	3.568.000,00
09	Previdência Social	8.555.000,00
10	Saúde	15.959.000,00
12	Educação	28.284.000,00
13	Cultura	783.000,00





**PREFEITURA DE CUMARU**

CENTRO - CNPJ:11097391/0001-20

Orçamento Programa - Exercício de 2023  
Anexo 09  
Página 3

**DEMONSTRATIVO DAS DESPESAS POR ORGÃO E FUNÇÕES DE GOVERNO**

(Inc.II, § 2º, Art.2º)

Lei: 456, Data: 30/11/2021

15	Urbanismo	4.660.000,00
16	Habitação	50.000,00
17	Saneamento	135.000,00
18	Gestão Ambiental	20.000,00
20	Agricultura	2.986.000,00
23	Comércio e Serviços	432.000,00
26	Transporte	140.000,00
27	Desporto e Lazer	143.000,00
28	Encargos Especiais	525.000,00
99	Reserva de Contingência	750.000,00
<b>TOTAL</b>		<b>74.400.000,00</b>



**PREFEITURA DE CUMARU**  
CENTRO - CNPJ:11097391/0001-20

Orçamento Programa - Exercício de 2023

Página 1

Lei: 456, Data: 30/11/2021

**QUADRO AUXILIAR DE DETALHAMENTO DA DESPESA**

PODER 01 PODER LEGISLATIVO  
ORGÃO 01 CÂMARA MUNICIPAL DE CUMARU  
UNIDADE 00 CÂMARA MUNICIPAL DE CUMARU

Aplicacao Programada	Proj/Ativ	Finalidade F.R. - C.A.	Categoria	Detalhada	TotalGrupo	Total Categ.	Total Func.
Construção, Reforma e/ou Ampliação do Prédio da Câmara	01.031.0101.1001.0000					100.000,00	100.000,00
4 DESPESAS DE CAPIT					100.000,00		
4 INVESTIMENTOS							
OBRAS E INSTALAÇÕES		0.01.00.001.001	4.4.90.51.00	100.000,00			
Manutenção das Atividades Legislativas	01.031.0101.2001.0000					1.490.000,00	1.490.000,00
3 DESPESAS CORREN					1.410.000,00		
1 PESSOAL E ENCARGOS SOCIAIS							
VENCIMENTOS E VANTAGENS FIXAS - PESSOAL CIVIL		0.01.00.001.001	3.1.90.11.00	1.400.000,00			
INDENIZAÇÕES E RESTITUIÇÕES TRABALHISTAS		0.01.00.001.001	3.1.90.94.00	10.000,00			
3 OUTRAS DESPESAS CORRENTES					80.000,00		
DIÁRIAS - CIVIL		0.01.00.001.001	3.3.90.14.00	80.000,00			
Manutenção das Atividades da Câmara	01.031.0101.2002.0000					830.000,00	930.000,00
3 DESPESAS CORREN					250.000,00		
1 PESSOAL E ENCARGOS SOCIAIS							
VENCIMENTOS E VANTAGENS FIXAS - PESSOAL CIVIL		0.01.00.001.001	3.1.90.11.00	250.000,00			
3 OUTRAS DESPESAS CORRENTES					580.000,00		
DIÁRIAS - CIVIL		0.01.00.001.001	3.3.90.14.00	10.000,00			
MATERIAL DE CONSUMO		0.01.00.001.001	3.3.90.30.00	50.000,00			
PASSAGENS E DESPESAS COM LOCOMOÇÃO		0.01.00.001.001	3.3.90.33.00	5.000,00			
SERVIÇOS DE CONSULTORIA		0.01.00.001.001	3.3.90.35.00	150.000,00			
OUTROS SERVIÇOS DE TERCEIROS - PESSOA FÍSICA		0.01.00.001.001	3.3.90.36.00	100.000,00			
OUTROS SERVIÇOS DE TERCEIROS - PESSOA JURÍDICA		0.01.00.001.001	3.3.90.39.00	250.000,00			
Contribuições		0.01.00.001.001	3.3.90.41.00	5.000,00			
DESPESAS DE EXERCÍCIOS ANTERIORES		0.01.00.001.001	3.3.90.92.00	10.000,00			
4 DESPESAS DE CAPIT					100.000,00		100.000,00
4 INVESTIMENTOS							
EQUIPAMENTOS E MATERIAL PERMANENTE		0.01.00.001.001	4.4.90.52.00	100.000,00			
Manutenção do Controle Interno	01.031.0101.2004.0000					60.000,00	60.000,00
3 DESPESAS CORREN					40.000,00		
1 PESSOAL E ENCARGOS SOCIAIS							
VENCIMENTOS E VANTAGENS FIXAS - PESSOAL CIVIL		0.01.00.001.001	3.1.90.11.00	40.000,00			
3 OUTRAS DESPESAS CORRENTES					20.000,00		
DIÁRIAS - CIVIL		0.01.00.001.001	3.3.90.14.00	5.000,00			
MATERIAL DE CONSUMO		0.01.00.001.001	3.3.90.30.00	5.000,00			
OUTROS SERVIÇOS DE TERCEIROS - PESSOA FÍSICA		0.01.00.001.001	3.3.90.36.00	5.000,00			
OUTROS SERVIÇOS DE TERCEIROS - PESSOA JURÍDICA		0.01.00.001.001	3.3.90.39.00	5.000,00			
Despesas com Obrigações Patronais	01.031.0101.2005.0000					300.000,00	300.000,00
3 DESPESAS CORREN					300.000,00		
1 PESSOAL E ENCARGOS SOCIAIS							
OBRIGAÇÕES PATRONAIS		0.01.00.001.001	3.1.90.13.00	300.000,00			
Pagamento de Precatórios da Câmara Municipal	28.846.0004.0006.0000					10.000,00	10.000,00
3 DESPESAS CORREN					10.000,00		
1 PESSOAL E ENCARGOS SOCIAIS							
SENTENÇAS JUDICIAIS		0.01.00.001.001	3.1.90.91.00	10.000,00			





**PREFEITURA DE CUMARU**  
CENTRO - CNPJ:11097391/0001-20

Orçamento Programa - Exercício de 2023

Página 2

Lei: 456, Data: 30/11/2021

**QUADRO AUXILIAR DE DETALHAMENTO DA DESPESA**

PODER 01 PODER LEGISLATIVO  
ORGÃO 01 CÂMARA MUNICIPAL DE CUMARU  
UNIDADE 00 CÂMARA MUNICIPAL DE CUMARU

Aplicacao Programada	Proj/Ativ	Finalidade F.R. - C.A.	Categoria	Detalhada	TotalGrupo	Total Categ.	Total Func.
Pagamento de Precatórios da Câmara Municipal	28.846.0004.0006.0000						10.000,00
Indenizações e Restituições Diversas da Câmara Municipal	28.846.0004.0007.0000					100.000,00	100.000,00
3 DESPESAS CORREN					100.000,00		
3 OUTRAS DESPESAS CORRENTES							
INDENIZAÇÕES E RESTITUIÇÕES		0.01.00.001.001	3.3.90.93.00	100.000,00			
Amortização da Dívida da Câmara Municipal	28.846.0004.0008.0000					10.000,00	10.000,00
4 DESPESAS DE CAPIT					10.000,00		
6 AMORTIZAÇÃO DA DÍVIDA							
PRINCIPAL DA DÍVIDA CONTRATUAL RESGATADA		0.01.00.001.001	4.6.90.71.00	10.000,00			
<b>TOTAL</b>							<b>3.000.000,00</b>



**QUADRO AUXILIAR DE DETALHAMENTO DA DESPESA**

Lei: 456, Data: 30/11/2021

PODER 02 PODER EXECUTIVO  
ORGÃO 01 GABINETE DA PREFEITA  
UNIDADE 00 GABINETE DA PREFEITA

Aplicação Programada	Proj/Ativ	Finalidade	Categoria	Detalhada	Total Grupo	Total Categ.	Total Func.
		F.R. - C.A.					
Gestão Técnica e Administrativa do Gabinete da Prefeita	04.122.0407.2201.0000						840.000,00
3	DESPESAS CORREN					840.000,00	
1	PESSOAL E ENCARGOS SOCIAIS				705.000,00		
	VENCIMENTOS E VANTAGENS FIXAS - PESSOAL CIVIL	0.01.00.001.001	3.1.90.11.00	700.000,00			
	INDENIZAÇÕES E RESTITUIÇÕES TRABALHISTAS	0.01.00.001.001	3.1.90.94.00	5.000,00			
3	OUTRAS DESPESAS CORRENTES				135.000,00		
	DIÁRIAS - CIVIL	0.01.00.001.001	3.3.90.14.00	40.000,00			
	MATERIAL DE CONSUMO	0.01.00.001.001	3.3.90.30.00	20.000,00			
	PASSAGENS E DESPESAS COM LOCOMOÇÃO	0.01.00.001.001	3.3.90.33.00	35.000,00			
	OUTROS SERVIÇOS DE TERCEIROS - PESSOA FÍSICA	0.01.00.001.001	3.3.90.36.00	5.000,00			
	OUTROS SERVIÇOS DE TERCEIROS - PESSOA JURÍDICA	0.01.00.001.001	3.3.90.39.00	35.000,00			
Manutenção da Coordenadoria Municipal de Políticas da Mulher	04.122.0407.2352.0000						4.000,00
3	DESPESAS CORREN					4.000,00	
3	OUTRAS DESPESAS CORRENTES				4.000,00		
	MATERIAL DE CONSUMO	0.01.00.001.001	3.3.90.30.00	1.000,00			
	OUTROS SERVIÇOS DE TERCEIROS - PESSOA FÍSICA	0.01.00.001.001	3.3.90.36.00	1.000,00			
	OUTROS SERVIÇOS DE TERCEIROS - PESSOA JURÍDICA	0.01.00.001.001	3.3.90.39.00	2.000,00			
Manutenção do Controle Interno	04.124.0402.2202.0000						150.000,00
3	DESPESAS CORREN					150.000,00	
1	PESSOAL E ENCARGOS SOCIAIS				120.000,00		
	VENCIMENTOS E VANTAGENS FIXAS - PESSOAL CIVIL	0.01.00.001.001	3.1.90.11.00	120.000,00			
3	OUTRAS DESPESAS CORRENTES				30.000,00		
	DIÁRIAS - CIVIL	0.01.00.001.001	3.3.90.14.00	5.000,00			
	MATERIAL DE CONSUMO	0.01.00.001.001	3.3.90.30.00	5.000,00			
	PASSAGENS E DESPESAS COM LOCOMOÇÃO	0.01.00.001.001	3.3.90.33.00	10.000,00			
	OUTROS SERVIÇOS DE TERCEIROS - PESSOA FÍSICA	0.01.00.001.001	3.3.90.36.00	5.000,00			
	OUTROS SERVIÇOS DE TERCEIROS - PESSOA JURÍDICA	0.01.00.001.001	3.3.90.39.00	5.000,00			
<b>TOTAL</b>							<b>994.000,00</b>





**QUADRO AUXILIAR DE DETALHAMENTO DA DESPESA**

PODER 02 PODER EXECUTIVO  
ORGÃO 02 SECRETARIA DE ASSESSORIA ESPECIAL  
UNIDADE 00 SECRETARIA DE ASSESSORIA ESPECIAL

Aplicacao Programada	Proj/Ativ	Finalidade	Categoria	Detalhada	TotalGrupo	Total Categ.	Total Func.
Gestão Técnica e Administrativa da Sec. de Assuntos	04.122.0408.2203.0000						226.000,00
Jurídicos						226.000,00	
3	DESPEAS CORREN				200.000,00		
1	PESSOAL E ENCARGOS SOCIAIS						
	VENCIMENTOS E VANTAGENS FIXAS - PESSOAL CIVIL	0.01.00.001.001	3.1.90.11.00	200.000,00			
3	OUTRAS DESPEAS CORRENTES				26.000,00		
	RATEIO PELA PARTICIPAÇÃO EM CONSÓRCIO PÚBLICO	0.01.00.001.001	3.3.71.70.00	10.000,00			
	DIÁRIAS - CIVIL	0.01.00.001.001	3.3.90.14.00	2.000,00			
	MATERIAL DE CONSUMO	0.01.00.001.001	3.3.90.30.00	2.000,00			
	OUTROS SERVIÇOS DE TERCEIROS - PESSOA FÍSICA	0.01.00.001.001	3.3.90.36.00	2.000,00			
	OUTROS SERVIÇOS DE TERCEIROS - PESSOA JURÍDICA	0.01.00.001.001	3.3.90.39.00	10.000,00			
Divulgação Institucional, Imprensas e Publicações Diversas	04.122.0408.2204.0000						13.000,00
3	DESPEAS CORREN				13.000,00		
3	OUTRAS DESPEAS CORRENTES						
	OUTROS SERVIÇOS DE TERCEIROS - PESSOA FÍSICA	0.01.00.001.001	3.3.90.36.00	3.000,00			
	OUTROS SERVIÇOS DE TERCEIROS - PESSOA JURÍDICA	0.01.00.001.001	3.3.90.39.00	10.000,00			
<b>TOTAL</b>							<b>239.000,00</b>





**QUADRO AUXILIAR DE DETALHAMENTO DA DESPESA**

PODER 02 PODER EXECUTIVO  
ORGÃO 03 SECRETARIA DE ADMINISTRAÇÃO E FINANÇAS  
UNIDADE 00 SECRETARIA DE ADMINISTRAÇÃO E FINANÇAS

Aplicação Programada	Proj/Ativ	Finalidade	Categoria	Detalhada	Total Grupo	Total Categ.	Total Func.
F.R. - C.A.							
Obrigações Patronais	04.122.0403.2306.0000					700.000,00	700.000,00
3 DESPESAS CORREN					700.000,00		
1 PESSOAL E ENCARGOS SOCIAIS							
OBRIGAÇÕES PATRONAIS		0.01.00.001.001	3.1.90.13.00	450.000,00			
OBRIGAÇÕES PATRONAIS - INTRA-ORÇAMENTÁRIO		0.01.00.001.001	3.1.91.13.00	250.000,00			
Desp. Pagamentos de Obrigações Tributárias e Contribuições Sociais - PASEP e INSS PRESTADOR	04.122.0404.2305.0000					550.000,00	550.000,00
3 DESPESAS CORREN					550.000,00		
3 OUTRAS DESPESAS CORRENTES							
OBRIGAÇÕES TRIBUTÁRIAS E CONTRIBUTIVAS		0.01.00.001.001	3.3.90.47.00	550.000,00			
Manutenção da Secretaria de Administração e Finanças	04.122.0409.2205.0000					1.270.000,00	1.390.000,00
3 DESPESAS CORREN					260.000,00		
1 PESSOAL E ENCARGOS SOCIAIS							
VENCIMENTOS E VANTAGENS FIXAS - PESSOAL CIVIL		0.01.00.001.001	3.1.90.11.00	250.000,00			
INDENIZAÇÕES E RESTITUIÇÕES TRABALHISTAS		0.01.00.001.001	3.1.90.94.00	10.000,00			
3 OUTRAS DESPESAS CORRENTES					1.010.000,00		
Outros Benefícios Assistenciais do servidor e do militar		0.01.00.001.001	3.3.90.08.00	10.000,00			
DIÁRIAS - CIVIL		0.01.00.001.001	3.3.90.14.00	15.000,00			
MATERIAL DE CONSUMO		0.01.00.001.001	3.3.90.30.00	50.000,00			
SERVIÇOS DE CONSULTORIA		0.01.00.001.001	3.3.90.35.00	150.000,00			
OUTROS SERVIÇOS DE TERCEIROS - PESSOA FÍSICA		0.01.00.001.001	3.3.90.36.00	25.000,00			
OUTROS SERVIÇOS DE TERCEIROS - PESSOA JURÍDICA		0.01.00.001.001	3.3.90.39.00	750.000,00			
DESPESAS DE EXERCÍCIOS ANTERIORES		0.01.00.001.001	3.3.90.92.00	10.000,00			
4 DESPESAS DE CAPIT						120.000,00	
4 INVESTIMENTOS					120.000,00		
EQUIPAMENTOS E MATERIAL PERMANENTE		0.01.00.001.001	4.4.90.52.00	20.000,00			
EQUIPAMENTOS E MATERIAL PERMANENTE		0.01.00.930.001	4.4.90.52.00	100.000,00			
Manutenção do Patrimônio Público	04.122.0409.2207.0000					5.000,00	5.000,00
3 DESPESAS CORREN					5.000,00		
3 OUTRAS DESPESAS CORRENTES							
MATERIAL DE CONSUMO		0.01.00.001.001	3.3.90.30.00	2.000,00			
OUTROS SERVIÇOS DE TERCEIROS - PESSOA FÍSICA		0.01.00.001.001	3.3.90.36.00	2.000,00			
OUTROS SERVIÇOS DE TERCEIROS - PESSOA JURÍDICA		0.01.00.001.001	3.3.90.39.00	1.000,00			
Incentivo ao Desenvolvimento Socioeconômico Municipal	04.122.0416.2351.0000					15.000,00	15.000,00
3 DESPESAS CORREN					15.000,00		
3 OUTRAS DESPESAS CORRENTES							
MATERIAL DE CONSUMO		0.01.00.001.001	3.3.90.30.00	5.000,00			
OUTROS SERVIÇOS DE TERCEIROS - PESSOA FÍSICA		0.01.00.001.001	3.3.90.36.00	5.000,00			
OUTROS SERVIÇOS DE TERCEIROS - PESSOA JURÍDICA		0.01.00.001.001	3.3.90.39.00	5.000,00			
Capacitação, Qualificação e Treinamento de Servidores da Administração Municipal	04.128.0406.2303.0000					10.000,00	10.000,00
3 DESPESAS CORREN						10.000,00	





**QUADRO AUXILIAR DE DETALHAMENTO DA DESPESA**

PODER 02 PODER EXECUTIVO  
ORGÃO 03 SECRETARIA DE ADMINISTRAÇÃO E FINANÇAS  
UNIDADE 00 SECRETARIA DE ADMINISTRAÇÃO E FINANÇAS

Aplicação Programada	Proj/Ativ	Finalidade	Categoria	Detalhada	TotalGrupo	Total Categ.	Total Func.
Capacitação, Qualificação e Treinamento de Servidores da Administração Municipal	04.128.0406.2303.0000						10.000,00
3 DESPESAS CORREN						10.000,00	
3 OUTRAS DESPESAS CORRENTES					10.000,00		
DIÁRIAS - CIVIL		0.01.00.001.001	3.3.90.14.00	1.000,00			
MATERIAL DE CONSUMO		0.01.00.001.001	3.3.90.30.00	1.000,00			
SERVIÇOS DE CONSULTORIA		0.01.00.001.001	3.3.90.35.00	2.000,00			
OUTROS SERVIÇOS DE TERCEIROS - PESSOA FÍSICA		0.01.00.001.001	3.3.90.36.00	1.000,00			
OUTROS SERVIÇOS DE TERCEIROS - PESSOA JURÍDICA		0.01.00.001.001	3.3.90.39.00	5.000,00			
Pagamento de Precatórios e Sentenças Judiciais	28.846.0003.0001.0000						55.000,00
3 DESPESAS CORREN						55.000,00	
1 PESSOAL E ENCARGOS SOCIAIS					50.000,00		
SENTENÇAS JUDICIAIS		0.01.00.001.001	3.1.90.91.00	50.000,00			
3 OUTRAS DESPESAS CORRENTES						5.000,00	
SENTENÇAS JUDICIAIS		0.01.00.001.001	3.3.90.91.00	5.000,00			
Indenizações e Restituições Diversas	28.846.0003.0004.0000						40.000,00
3 DESPESAS CORREN						40.000,00	
3 OUTRAS DESPESAS CORRENTES					40.000,00		
INDENIZAÇÕES E RESTITUIÇÕES		0.01.00.001.001	3.3.90.93.00	40.000,00			
Amortização da Dívida	28.846.0003.0005.0000						310.000,00
4 DESPESAS DE CAPIT						310.000,00	
6 AMORTIZAÇÃO DA DÍVIDA					310.000,00		
PRINCIPAL DA DÍVIDA CONTRATUAL RESGATADA		0.01.00.001.001	4.6.90.71.00	300.000,00			
PRINCIPAL DA DÍVIDA CONTRATUAL RESGATADA - INTRA-ORÇA		0.01.00.001.001	4.6.91.71.00	10.000,00			
Reserva de Contingência	99.999.9999.9999.0000						750.000,00
9 RESERVA DE CONTII						750.000,00	
9 RESERVA DE CONTINGÊNCIA					750.000,00		
RESERVA DE CONTINGÊNCIA		0.01.00.001.001	9.9.99.99.00	750.000,00			
<b>TOTAL</b>							<b>3.825.000,00</b>





**PREFEITURA DE CUMARU**  
CENTRO - CNPJ:11097391/0001-20

Orçamento Programa - Exercício de 2023

Página 7

**QUADRO AUXILIAR DE DETALHAMENTO DA DESPESA**

Lei: 456, Data: 30/11/2021

PODER 02 PODER EXECUTIVO  
ORGÃO 05 SECRETARIA DE CULTURA, TURISMO E ESPORTE  
UNIDADE 00 SECRETARIA DE CULTURA, TURISMO E ESPORTES

Aplicação Programada	Proj/Ativ	Finalidade	Categoria	Detalhada	TotalGrupo	Total Categ.	Total Func.
F.R. - C.A.							
Gestão Técnica e Administrativa da Sec. de Cultura, Turismo e Esportes	13.392.0410.2229.0000						95.000,00
3	DESPESAS CORREN					95.000,00	
1	PESSOAL E ENCARGOS SOCIAIS				60.000,00		
	VENCIMENTOS E VANTAGENS FIXAS - PESSOAL CIVIL	0.01.00.001.001	3.1.90.11.00	60.000,00			
3	OUTRAS DESPESAS CORRENTES				35.000,00		
	DIÁRIAS - CIVIL	0.01.00.001.001	3.3.90.14.00	7.000,00			
	MATERIAL DE CONSUMO	0.01.00.001.001	3.3.90.30.00	3.000,00			
	OUTROS SERVIÇOS DE TERCEIROS - PESSOA FÍSICA	0.01.00.001.001	3.3.90.36.00	10.000,00			
	OUTROS SERVIÇOS DE TERCEIROS - PESSOA JURÍDICA	0.01.00.001.001	3.3.90.39.00	15.000,00			
Manutenção da Biblioteca	13.392.0410.2230.0000					3.000,00	3.000,00
3	DESPESAS CORREN					3.000,00	
3	OUTRAS DESPESAS CORRENTES				3.000,00		
	MATERIAL DE CONSUMO	0.01.00.001.001	3.3.90.30.00	1.000,00			
	OUTROS SERVIÇOS DE TERCEIROS - PESSOA FÍSICA	0.01.00.001.001	3.3.90.36.00	1.000,00			
	OUTROS SERVIÇOS DE TERCEIROS - PESSOA JURÍDICA	0.01.00.001.001	3.3.90.39.00	1.000,00			
Subvenções Sociais as Entidades Culturais e Esportivas	13.392.0410.2312.0000					10.000,00	10.000,00
3	DESPESAS CORREN					10.000,00	
3	OUTRAS DESPESAS CORRENTES				10.000,00		
	SUBVENÇÕES SOCIAIS	0.01.00.001.001	3.3.50.43.00	10.000,00			
Apoio as Atividades Festivas, Culturais e Folclóricas	13.392.2303.2232.0000					675.000,00	675.000,00
3	DESPESAS CORREN					675.000,00	
3	OUTRAS DESPESAS CORRENTES				675.000,00		
	MATERIAL DE CONSUMO	0.01.00.001.001	3.3.90.30.00	90.000,00			
	PREMIAÇÕES CULTURAIS, ARTÍSTICAS, CIENTÍFICAS, DESPORT	0.01.00.001.001	3.3.90.31.00	5.000,00			
	OUTROS SERVIÇOS DE TERCEIROS - PESSOA FÍSICA	0.01.00.001.001	3.3.90.36.00	100.000,00			
	OUTROS SERVIÇOS DE TERCEIROS - PESSOA JURÍDICA	0.01.00.001.001	3.3.90.39.00	370.000,00			
	OUTROS SERVIÇOS DE TERCEIROS - PESSOA JURÍDICA	0.02.30.520.001	3.3.90.39.00	100.000,00			
	Contribuições	0.01.00.001.001	3.3.90.41.00	10.000,00			
Incentivo ao Turismo	23.695.2301.2233.0000					7.000,00	7.000,00
3	DESPESAS CORREN					7.000,00	
3	OUTRAS DESPESAS CORRENTES				7.000,00		
	MATERIAL DE CONSUMO	0.01.00.001.001	3.3.90.30.00	1.000,00			
	OUTROS SERVIÇOS DE TERCEIROS - PESSOA FÍSICA	0.01.00.001.001	3.3.90.36.00	5.000,00			
	OUTROS SERVIÇOS DE TERCEIROS - PESSOA JURÍDICA	0.01.00.001.001	3.3.90.39.00	1.000,00			
Apoio ao Desporto Amador	27.812.2701.2234.0000					13.000,00	13.000,00
3	DESPESAS CORREN					13.000,00	
3	OUTRAS DESPESAS CORRENTES				13.000,00		
	MATERIAL DE CONSUMO	0.01.00.001.001	3.3.90.30.00	5.000,00			
	PREMIAÇÕES CULTURAIS, ARTÍSTICAS, CIENTÍFICAS, DESPORT	0.01.00.001.001	3.3.90.31.00	2.000,00			
	OUTROS SERVIÇOS DE TERCEIROS - PESSOA FÍSICA	0.01.00.001.001	3.3.90.36.00	5.000,00			
	OUTROS SERVIÇOS DE TERCEIROS - PESSOA JURÍDICA	0.01.00.001.001	3.3.90.39.00	1.000,00			





**PREFEITURA DE CUMARU**  
CENTRO - CNPJ:11097391/0001-20

Orçamento Programa - Exercício de 2023

Página 8

**QUADRO AUXILIAR DE DETALHAMENTO DA DESPESA**

Lei: 456, Data: 30/11/2021

PODER	02	PODER EXECUTIVO
ORGÃO	05	SECRETARIA DE CULTURA, TURISMO E ESPORTE
UNIDADE	00	SECRETARIA DE CULTURA, TURISMO E ESPORTES

Aplicacao Programada	Proj/Ativ	Finalidade	Categoria	Detalhada	TotalGrupo	Total Categ.	Total Func.
----------------------	-----------	------------	-----------	-----------	------------	--------------	-------------

TOTAL		F.R. - C.A.					803.000,00
-------	--	-------------	--	--	--	--	------------



**QUADRO AUXILIAR DE DETALHAMENTO DA DESPESA**

Lei: 456, Data: 30/11/2021

PODER	02	PODER EXECUTIVO
ORGÃO	08	SECRETARIA DE INFRAESTRUTURA
UNIDADE	00	SECRETARIA DE INFRAESTRUTURA

Aplicação Programada	Proj/Ativ	Finalidade	Categoria	Detalhada	Total Grupo	Total Categ.	Total Func.
		F.R. - C.A.					
Coordenação Municipal Prevenção e Defesa Civil	06.182.0601.2246.0000						11.000,00
3	DESPESAS CORREN					11.000,00	
3	OUTRAS DESPESAS CORRENTES				11.000,00		
	MATERIAL DE CONSUMO	0.01.00.001.001	3.3.90.30.00	5.000,00			
	OUTROS SERVIÇOS DE TERCEIROS - PESSOA FÍSICA	0.01.00.001.001	3.3.90.36.00	1.000,00			
	OUTROS SERVIÇOS DE TERCEIROS - PESSOA JURÍDICA	0.01.00.001.001	3.3.90.39.00	5.000,00			
Manutenção das Atividades da Secretaria de Infraestrutura	15.451.0411.2313.0000						2.200.000,00
3	DESPESAS CORREN					2.190.000,00	
1	PESSOAL E ENCARGOS SOCIAIS				850.000,00		
	CONTRATAÇÃO POR TEMPO DETERMINADO	0.01.00.001.001	3.1.90.04.00	550.000,00			
	VENCIMENTOS E VANTAGENS FIXAS - PESSOAL CIVIL	0.01.00.001.001	3.1.90.11.00	300.000,00			
3	OUTRAS DESPESAS CORRENTES				1.340.000,00		
	DIÁRIAS - CIVIL	0.01.00.001.001	3.3.90.14.00	20.000,00			
	MATERIAL DE CONSUMO	0.01.00.001.001	3.3.90.30.00	830.000,00			
	OUTROS SERVIÇOS DE TERCEIROS - PESSOA FÍSICA	0.01.00.001.001	3.3.90.36.00	150.000,00			
	OUTROS SERVIÇOS DE TERCEIROS - PESSOA JURÍDICA	0.01.00.001.001	3.3.90.39.00	340.000,00			
4	DESPESAS DE CAPIT					10.000,00	
4	INVESTIMENTOS				10.000,00		
	EQUIPAMENTOS E MATERIAL PERMANENTE	0.01.00.001.001	4.4.90.52.00	10.000,00			
Construção, Ampliação e/ou Recuperação de Calçamento, Meio Fio e Pavimentação Asfáltica	15.451.1501.1119.0000						610.000,00
4	DESPESAS DE CAPIT					610.000,00	
4	INVESTIMENTOS				610.000,00		
	OBRAS E INSTALAÇÕES	0.01.00.001.001	4.4.90.51.00	10.000,00			
	OBRAS E INSTALAÇÕES	0.02.30.520.001	4.4.90.51.00	600.000,00			
Construção, Ampliação e Restauração de Cemitérios	15.451.1502.1125.0000						60.000,00
4	DESPESAS DE CAPIT					60.000,00	
4	INVESTIMENTOS				60.000,00		
	OBRAS E INSTALAÇÕES	0.01.00.001.001	4.4.90.51.00	10.000,00			
	OBRAS E INSTALAÇÕES	0.02.30.520.001	4.4.90.51.00	50.000,00			
Construção, Ampliação e Restauração de Prédios Públicos	15.451.1503.1116.0000						10.000,00
4	DESPESAS DE CAPIT					10.000,00	
4	INVESTIMENTOS				10.000,00		
	OBRAS E INSTALAÇÕES	0.01.00.001.001	4.4.90.51.00	10.000,00			
Const., Amp. e Rest. de Canal, Muro de Arrimo, Encostas	15.451.1503.1120.0000						5.000,00
4	DESPESAS DE CAPIT					5.000,00	
4	INVESTIMENTOS				5.000,00		
	OBRAS E INSTALAÇÕES	0.01.00.001.001	4.4.90.51.00	5.000,00			
Desapropriações	15.451.1503.1121.0000						100.000,00
4	DESPESAS DE CAPIT					100.000,00	
5	INVERSÕES FINANCEIRAS				100.000,00		
	AQUISIÇÃO DE IMÓVEIS	0.01.00.001.001	4.5.90.61.00	100.000,00			





**PREFEITURA DE CUMARU**  
CENTRO - CNPJ:11097391/0001-20

Orçamento Programa - Exercício de 2023

Página 10

**QUADRO AUXILIAR DE DETALHAMENTO DA DESPESA**

Lei: 456, Data: 30/11/2021

PODER	02	PODER EXECUTIVO
ORGÃO	08	SECRETARIA DE INFRAESTRUTURA
UNIDADE	00	SECRETARIA DE INFRAESTRUTURA

Aplicação Programada	Proj/Ativ	Finalidade	Categoria	Detalhada	TotalGrupo	Total Categ.	Total Func.
		F.R. - C.A.					
Construção de Aterro Sanitário	15.451.1504.1122.0000						30.000,00
4	DESPESAS DE CAPIT					30.000,00	
4	INVESTIMENTOS				30.000,00		
	OBRAS E INSTALAÇÕES	0.01.00.001.001	4.4.90.51.00	30.000,00			
Expansão e Melhoria da Iluminação Pública Urbana e Rural	15.451.1505.1174.0000						10.000,00
4	DESPESAS DE CAPIT					10.000,00	
4	INVESTIMENTOS				10.000,00		
	OBRAS E INSTALAÇÕES	0.01.00.001.001	4.4.90.51.00	10.000,00			
Construção, Reforma e/ou Ampliação do Distrito Industrial	15.451.1506.1170.0000						10.000,00
4	DESPESAS DE CAPIT					10.000,00	
4	INVESTIMENTOS				10.000,00		
	OBRAS E INSTALAÇÕES	0.05.30.510.001	4.4.90.51.00	10.000,00			
Manutenção da Iluminação Pública	15.452.1505.2250.0000						1.315.000,00
3	DESPESAS CORREN					1.315.000,00	
3	OUTRAS DESPESAS CORRENTES				1.315.000,00		
	MATERIAL DE CONSUMO	0.01.00.001.001	3.3.90.30.00	110.000,00			
	OUTROS SERVIÇOS DE TERCEIROS - PESSOA FÍSICA	0.01.00.001.001	3.3.90.36.00	5.000,00			
	OUTROS SERVIÇOS DE TERCEIROS - PESSOA JURÍDICA	0.01.00.001.001	3.3.90.39.00	1.200.000,00			
Construção e Restauração de Praças, Parques, Jardins e Áreas de Lazer	15.813.1502.1128.0000						310.000,00
4	DESPESAS DE CAPIT					310.000,00	
4	INVESTIMENTOS				310.000,00		
	OBRAS E INSTALAÇÕES	0.01.00.001.001	4.4.90.51.00	10.000,00			
	OBRAS E INSTALAÇÕES	0.02.30.520.001	4.4.90.51.00	300.000,00			
Construção e Restauração de Casas Populares	16.482.1601.1129.0000						50.000,00
4	DESPESAS DE CAPIT					50.000,00	
4	INVESTIMENTOS				50.000,00		
	OBRAS E INSTALAÇÕES	0.01.00.001.001	4.4.90.51.00	30.000,00			
	OBRAS E INSTALAÇÕES	0.05.30.510.001	4.4.90.51.00	20.000,00			
Construção e Restauração de Esgotos, Galerias e F. Sépticas	17.512.1701.1130.0000						50.000,00
4	DESPESAS DE CAPIT					50.000,00	
4	INVESTIMENTOS				50.000,00		
	OBRAS E INSTALAÇÕES	0.01.00.001.001	4.4.90.51.00	50.000,00			
Manutenção do Sistema de Saneamento Sanitário, Coleta Seletiva e Resíduos Sólidos	17.512.1701.2331.0000						85.000,00
3	DESPESAS CORREN					35.000,00	
3	OUTRAS DESPESAS CORRENTES				35.000,00		
	MATERIAL DE CONSUMO	0.01.00.001.001	3.3.90.30.00	20.000,00			
	OUTROS SERVIÇOS DE TERCEIROS - PESSOA FÍSICA	0.01.00.001.001	3.3.90.36.00	5.000,00			
	OUTROS SERVIÇOS DE TERCEIROS - PESSOA JURÍDICA	0.01.00.001.001	3.3.90.39.00	10.000,00			
4	DESPESAS DE CAPIT					50.000,00	





**QUADRO AUXILIAR DE DETALHAMENTO DA DESPESA**

PODER 02 PODER EXECUTIVO  
ORGÃO 08 SECRETARIA DE INFRAESTRUTURA  
UNIDADE 00 SECRETARIA DE INFRAESTRUTURA

Aplicacao Programada	Proj/Ativ	Finalidade	Categoria	Detalhada	TotalGrupo	Total Categ.	Total Func.
F.R. - C.A.							
Manutenção do Sistema de Saneamento Sanitário, Coleta Seletiva e Resíduos Sólidos	17.512.1701.2331.0000						85.000,00
4 DESPESAS DE CAPIT						50.000,00	
4 INVESTIMENTOS					50.000,00		
EQUIPAMENTOS E MATERIAL PERMANENTE		0.01.00.001.001	4.4.90.52.00	50.000,00			
Construção e Ampliação de Reservatórios Hídricos	18.544.1802.1132.0000						10.000,00
4 DESPESAS DE CAPIT						10.000,00	
4 INVESTIMENTOS					10.000,00		
OBRAS E INSTALAÇÕES		0.01.00.001.001	4.4.90.51.00	10.000,00			
Expansão do Sistema de Abastecimento e Tratamento de Água	18.544.1802.1175.0000						10.000,00
4 DESPESAS DE CAPIT						10.000,00	
4 INVESTIMENTOS					10.000,00		
OBRAS E INSTALAÇÕES		0.01.00.001.001	4.4.90.51.00	10.000,00			
Const. Ampliação e/ou Reforma de Mercados e Matadouros	23.691.2302.1134.0000						250.000,00
4 DESPESAS DE CAPIT						250.000,00	
4 INVESTIMENTOS					250.000,00		
OBRAS E INSTALAÇÕES		0.01.00.001.001	4.4.90.51.00	200.000,00			
OBRAS E INSTALAÇÕES		0.02.30.520.001	4.4.90.51.00	50.000,00			
Revitalização, Implantação e Expansão das Feiras Livres	23.691.2302.1173.0000						10.000,00
4 DESPESAS DE CAPIT						10.000,00	
4 INVESTIMENTOS					10.000,00		
OBRAS E INSTALAÇÕES		0.01.00.001.001	4.4.90.51.00	10.000,00			
Construção, Ampliação e Recuperação de Pontes, Bueiros, Passagens Molhadas e Estradas Vicinais	26.782.2601.1139.0000						40.000,00
4 DESPESAS DE CAPIT						40.000,00	
4 INVESTIMENTOS					40.000,00		
OBRAS E INSTALAÇÕES		0.01.00.001.001	4.4.90.51.00	30.000,00			
OBRAS E INSTALAÇÕES		0.05.30.510.001	4.4.90.51.00	10.000,00			
Construção e Restauração de Abrigos de Passageiros	26.782.2601.1140.0000						100.000,00
4 DESPESAS DE CAPIT						100.000,00	
4 INVESTIMENTOS					100.000,00		
OBRAS E INSTALAÇÕES		0.01.00.001.001	4.4.90.51.00	100.000,00			
Construção, Ampliação e Restauração de Quadras e Campos de Esportes	27.813.2701.1141.0000						130.000,00
4 DESPESAS DE CAPIT						130.000,00	
4 INVESTIMENTOS					130.000,00		
OBRAS E INSTALAÇÕES		0.01.00.001.001	4.4.90.51.00	20.000,00			
OBRAS E INSTALAÇÕES		0.02.30.520.001	4.4.90.51.00	100.000,00			
OBRAS E INSTALAÇÕES		0.05.30.510.001	4.4.90.51.00	10.000,00			





**PREFEITURA DE CUMARU**  
CENTRO - CNPJ:11097391/0001-20

Orçamento Programa - Exercício de 2023

Página 12

**QUADRO AUXILIAR DE DETALHAMENTO DA DESPESA**

Lei: 456, Data: 30/11/2021

PODER	02	PODER EXECUTIVO
ORGÃO	08	SECRETARIA DE INFRAESTRUTURA
UNIDADE	00	SECRETARIA DE INFRAESTRUTURA

Aplicacao Programada	Proj/Ativ	Finalidade	Categoria	Detalhada	TotalGrupo	Total Categ.	Total Func.
		F.R. - C.A.					

TOTAL

5.406.000,00



**PREFEITURA DE CUMARU**  
CENTRO - CNPJ:11097391/0001-20

Orçamento Programa - Exercício de 2023

Página 13

**QUADRO AUXILIAR DE DETALHAMENTO DA DESPESA**

Lei: 456, Data: 30/11/2021

PODER 02 PODER EXECUTIVO  
ORGÃO 09 SECRETARIA DE AGRICULTURA, INDÚSTRIA E COMÉRCIO  
UNIDADE 00 SECRETARIA DE AGRICULTURA, INDÚSTRIA E COMÉRCIO

Aplicação Programada	Proj/Ativ	Finalidade	Categoria	Detalhada	Total Grupo	Total Categ.	Total Func.
Gestão Técnica e Administrativa da Sec. de Agric. Indústria e Comércio							2.945.000,00
3	1	DESPESAS CORREN				2.880.000,00	
	1	PESSOAL E ENCARGOS SOCIAIS			850.000,00		
		CONTRATAÇÃO POR TEMPO DETERMINADO	0.01.00.001.001	3.1.90.04.00	400.000,00		
		VENCIMENTOS E VANTAGENS FIXAS - PESSOAL CIVIL	0.01.00.001.001	3.1.90.11.00	450.000,00		
3	3	OUTRAS DESPESAS CORRENTES			2.030.000,00		
		DIÁRIAS - CIVIL	0.01.00.001.001	3.3.90.14.00	10.000,00		
		MATERIAL DE CONSUMO	0.01.00.001.001	3.3.90.30.00	1.500.000,00		
		OUTROS SERVIÇOS DE TERCEIROS - PESSOA FÍSICA	0.01.00.001.001	3.3.90.36.00	70.000,00		
		OUTROS SERVIÇOS DE TERCEIROS - PESSOA JURÍDICA	0.01.00.001.001	3.3.90.39.00	450.000,00		
4	4	DESPESAS DE CAPIT				65.000,00	
	4	INVESTIMENTOS			65.000,00		
		EQUIPAMENTOS E MATERIAL PERMANENTE	0.01.00.001.001	4.4.90.52.00	15.000,00		
		EQUIPAMENTOS E MATERIAL PERMANENTE	0.02.30.520.001	4.4.90.52.00	50.000,00		
Manutenção da Infraestrutura no Setor Agropecuário							11.000,00
3	3	DESPESAS CORREN				6.000,00	
	3	OUTRAS DESPESAS CORRENTES			6.000,00		
		MATERIAL DE CONSUMO	0.01.00.001.001	3.3.90.30.00	2.000,00		
		OUTROS SERVIÇOS DE TERCEIROS - PESSOA FÍSICA	0.01.00.001.001	3.3.90.36.00	2.000,00		
		OUTROS SERVIÇOS DE TERCEIROS - PESSOA JURÍDICA	0.01.00.001.001	3.3.90.39.00	2.000,00		
4	4	DESPESAS DE CAPIT				5.000,00	
	4	INVESTIMENTOS			5.000,00		
		EQUIPAMENTOS E MATERIAL PERMANENTE	0.01.00.001.001	4.4.90.52.00	5.000,00		
Apoio ao Produtor Rural e Agricultura Familiar							30.000,00
3	3	DESPESAS CORREN				30.000,00	
	3	OUTRAS DESPESAS CORRENTES			30.000,00		
		MATERIAL DE CONSUMO	0.01.00.001.001	3.3.90.30.00	10.000,00		
		Material, Bem ou Serviço para Distribuição Gratuita	0.01.00.001.001	3.3.90.32.00	5.000,00		
		OUTROS SERVIÇOS DE TERCEIROS - PESSOA FÍSICA	0.01.00.001.001	3.3.90.36.00	5.000,00		
		OUTROS SERVIÇOS DE TERCEIROS - PESSOA JURÍDICA	0.01.00.001.001	3.3.90.39.00	10.000,00		
Manutenção de Mercados, Matadouros e Feiras Livres							161.000,00
3	3	DESPESAS CORREN				131.000,00	
	3	OUTRAS DESPESAS CORRENTES			131.000,00		
		MATERIAL DE CONSUMO	0.01.00.001.001	3.3.90.30.00	110.000,00		
		OUTROS SERVIÇOS DE TERCEIROS - PESSOA FÍSICA	0.01.00.001.001	3.3.90.36.00	20.000,00		
		OUTROS SERVIÇOS DE TERCEIROS - PESSOA JURÍDICA	0.01.00.001.001	3.3.90.39.00	1.000,00		
4	4	DESPESAS DE CAPIT				30.000,00	
	4	INVESTIMENTOS			30.000,00		
		EQUIPAMENTOS E MATERIAL PERMANENTE	0.01.00.001.001	4.4.90.52.00	30.000,00		
Apoio a Indústria e ao Comércio							4.000,00
3	3	DESPESAS CORREN				4.000,00	





**QUADRO AUXILIAR DE DETALHAMENTO DA DESPESA**

Lei: 456, Data: 30/11/2021

PODER	02	PODER EXECUTIVO
ORGÃO	09	SECRETARIA DE AGRICULTURA, INDÚSTRIA E COMÉRCIO
UNIDADE	00	SECRETARIA DE AGRICULTURA, INDÚSTRIA E COMÉRCIO

Aplicacao Programada	Proj/Ativ	Finalidade	Categoria	Detalhada	TotalGrupo	Total Categ.	Total Func.
Apoio a Industria e ao Comércio	23.692.2302.2255.0000						4.000,00
3						4.000,00	
3					4.000,00		
MATERIAL DE CONSUMO		0.01.00.001.001	3.3.90.30.00	1.000,00			
Material, Bem ou Serviço para Distribuição Gratuita		0.01.00.001.001	3.3.90.32.00	1.000,00			
OUTROS SERVIÇOS DE TERCEIROS - PESSOA FÍSICA		0.01.00.001.001	3.3.90.36.00	1.000,00			
OUTROS SERVIÇOS DE TERCEIROS - PESSOA JURÍDICA		0.01.00.001.001	3.3.90.39.00	1.000,00			

TOTAL 3.151.000,00



**QUADRO AUXILIAR DE DETALHAMENTO DA DESPESA**

PODER 02 PODER EXECUTIVO  
ORGÃO 10 SECRETARIA DE GOVERNO  
UNIDADE 00 SECRETARIA DE GOVERNO

Aplicacao Programada	Proj/Ativ	Finalidade	Categoria	Detalhada	TotalGrupo	Total Categ.	Total Func.
Gestão Técnica e Administrativa da Secretaria de Governo 04.122.0413.2256.0000							229.000,00
3	DESPESAS CORREN					219.000,00	
1	PESSOAL E ENCARGOS SOCIAIS				200.000,00		
	VENCIMENTOS E VANTAGENS FIXAS - PESSOAL CIVIL	0.01.00.001.001	3.1.90.11.00	200.000,00			
3	OUTRAS DESPESAS CORRENTES				19.000,00		
	DIÁRIAS - CIVIL	0.01.00.001.001	3.3.90.14.00	10.000,00			
	MATERIAL DE CONSUMO	0.01.00.001.001	3.3.90.30.00	2.000,00			
	OUTROS SERVIÇOS DE TERCEIROS - PESSOA FÍSICA	0.01.00.001.001	3.3.90.36.00	2.000,00			
	OUTROS SERVIÇOS DE TERCEIROS - PESSOA JURÍDICA	0.01.00.001.001	3.3.90.39.00	5.000,00			
4	DESPESAS DE CAPIT					10.000,00	
4	INVESTIMENTOS				10.000,00		
	EQUIPAMENTOS E MATERIAL PERMANENTE	0.01.00.001.001	4.4.90.52.00	10.000,00			
<b>TOTAL</b>							229.000,00





**QUADRO AUXILIAR DE DETALHAMENTO DA DESPESA**

PODER	02	PODER EXECUTIVO
ORGÃO	11	SEC. EXTRAORDINÁRIA DE ARTICULAÇÃO E PROJETOS ESPECIAIS
UNIDADE	00	SEC. EXTRAORDINÁRIA DE ARTICULAÇÃO E PROJETOS ESPECIAIS

Aplicacao Programada	Proj/Ativ	Finalidade	Categoria	Detalhada	TotalGrupo	Total Categ.	Total Func.
		F.R. - C.A.					
Gestão Técnica e Admin. da Sec. Extraordinária de Articulação e Projetos Especiais	04.122.0414.2257.0000						69.000,00
3	DESPESAS CORREN					68.000,00	
1	PESSOAL E ENCARGOS SOCIAIS				60.000,00		
	VENCIMENTOS E VANTAGENS FIXAS - PESSOAL CIVIL	0.01.00.001.001	3.1.90.11.00	60.000,00			
3	OUTRAS DESPESAS CORRENTES				8.000,00		
	DIÁRIAS - CIVIL	0.01.00.001.001	3.3.90.14.00	1.000,00			
	MATERIAL DE CONSUMO	0.01.00.001.001	3.3.90.30.00	5.000,00			
	OUTROS SERVIÇOS DE TERCEIROS - PESSOA FÍSICA	0.01.00.001.001	3.3.90.36.00	1.000,00			
	OUTROS SERVIÇOS DE TERCEIROS - PESSOA JURÍDICA	0.01.00.001.001	3.3.90.39.00	1.000,00			
4	DESPESAS DE CAPIT					1.000,00	
4	INVESTIMENTOS				1.000,00		
	EQUIPAMENTOS E MATERIAL PERMANENTE	0.01.00.001.001	4.4.90.52.00	1.000,00			
Manutenção de Projetos Especiais	04.122.0414.2258.0000						3.000,00
3	DESPESAS CORREN					3.000,00	
3	OUTRAS DESPESAS CORRENTES				3.000,00		
	SERVIÇOS DE CONSULTORIA	0.01.00.001.001	3.3.90.35.00	1.000,00			
	OUTROS SERVIÇOS DE TERCEIROS - PESSOA FÍSICA	0.01.00.001.001	3.3.90.36.00	1.000,00			
	OUTROS SERVIÇOS DE TERCEIROS - PESSOA JURÍDICA	0.01.00.001.001	3.3.90.39.00	1.000,00			
<b>TOTAL</b>							<b>72.000,00</b>





**PREFEITURA DE CUMARU**  
CENTRO - CNPJ:11097391/0001-20

Orçamento Programa - Exercício de 2023

Página 17

**QUADRO AUXILIAR DE DETALHAMENTO DA DESPESA**

Lei: 456, Data: 30/11/2021

PODER 02 PODER EXECUTIVO  
ORGÃO 16 CUMARUPREV  
UNIDADE 00 CUMARUPREV

Aplicação Programada	Proj/Ativ	Finalidade	Categoria	Detalhada	Total Grupo	Total Categ.	Total Func.
Construção, Reforma e/ou Ampliação no Fundo de Previdência	04.122.0415.1167.0000						20.000,00
4 DESPESAS DE CAPIT						20.000,00	
4 INVESTIMENTOS					20.000,00		
OBRAS E INSTALAÇÕES		0.01.12.410.001	4.4.90.51.00	20.000,00			
Gestão Técnica Administrativa do CumaruPrev	04.122.0415.2289.0000						295.000,00
3 DESPESAS CORREN						272.000,00	
1 PESSOAL E ENCARGOS SOCIAIS					111.000,00		
CONTRATAÇÃO POR TEMPO DETERMINADO		0.01.12.410.001	3.1.90.04.00	20.000,00			
VENCIMENTOS E VANTAGENS FIXAS - PESSOAL CIVIL		0.01.12.410.001	3.1.90.11.00	60.000,00			
OBRIGAÇÕES PATRONAIS		0.01.12.410.001	3.1.90.13.00	30.000,00			
DESPESAS DE EXERCÍCIOS ANTERIORES		0.01.12.410.001	3.1.90.92.00	1.000,00			
3 OUTRAS DESPESAS CORRENTES					161.000,00		
Outros Benefícios Assistenciais do servidor e do militar		0.01.12.410.001	3.3.90.08.00	5.000,00			
DIÁRIAS - CIVIL		0.01.12.410.001	3.3.90.14.00	5.000,00			
MATERIAL DE CONSUMO		0.01.12.410.001	3.3.90.30.00	10.000,00			
SERVIÇOS DE CONSULTORIA		0.01.12.410.001	3.3.90.35.00	85.000,00			
OUTROS SERVIÇOS DE TERCEIROS - PESSOA FÍSICA		0.01.12.410.001	3.3.90.36.00	5.000,00			
OUTROS SERVIÇOS DE TERCEIROS - PESSOA JURÍDICA		0.01.12.410.001	3.3.90.39.00	50.000,00			
DESPESAS DE EXERCÍCIOS ANTERIORES		0.01.12.410.001	3.3.90.92.00	1.000,00			
4 DESPESAS DE CAPIT						23.000,00	
4 INVESTIMENTOS					20.000,00		
EQUIPAMENTOS E MATERIAL PERMANENTE		0.01.12.410.001	4.4.90.52.00	20.000,00			
6 AMORTIZAÇÃO DA DÍVIDA						3.000,00	
PRINCIPAL DA DÍVIDA CONTRATUAL RESGATADA		0.01.12.410.001	4.6.90.71.00	3.000,00			
Manutenção das Atividades Previdenciárias	09.271.0901.2307.0000						8.555.000,00
3 DESPESAS CORREN						8.555.000,00	
1 PESSOAL E ENCARGOS SOCIAIS					8.550.000,00		
Aposentadorias, Reserva Remunerada e Reformas		0.01.00.001.001	3.1.90.01.00	3.000.000,00			
Aposentadorias, Reserva Remunerada e Reformas		0.01.12.410.001	3.1.90.01.00	4.650.000,00			
Pensões do RPPS e do Militar		0.01.12.410.001	3.1.90.03.00	900.000,00			
3 OUTRAS DESPESAS CORRENTES					5.000,00		
Outros Benefícios Assistenciais do servidor e do militar		0.01.12.410.001	3.3.90.08.00	5.000,00			
<b>TOTAL</b>							<b>8.870.000,00</b>





**QUADRO AUXILIAR DE DETALHAMENTO DA DESPESA**

PODER	03	ENTIDADES SUPERVISIONADAS
ORGÃO	01	FUNDO MUNICIPAL DE SAÚDE
UNIDADE	01	FUNDO MUNICIPAL DE SAÚDE

Aplicação Programada	Proj/Ativ	Finalidade	Categoria	Detalhada	TotalGrupo	Total Categ.	Total Func.
		F.R. - C.A.					
Construção, Reforma e/ou Ampliação da Secretaria Municipal de Saúde	10.122.1007.1164.0000						10.000,00
4	4	DESPESAS DE CAPIT				10.000,00	
		4	INVESTIMENTOS		10.000,00		
			OBRAS E INSTALAÇÕES	0.01.00.211.001 4.4.90.51.00	10.000,00		
Gestão Técnica e Administrativa do FMS	10.122.1007.2264.0000						1.615.000,00
3	3	DESPESAS CORREN				1.570.000,00	
		1	PESSOAL E ENCARGOS SOCIAIS		1.005.000,00		
			CONTRATAÇÃO POR TEMPO DETERMINADO	0.01.00.211.001 3.1.90.04.00	450.000,00		
			VENCIMENTOS E VANTAGENS FIXAS - PESSOAL CIVIL	0.01.00.211.001 3.1.90.11.00	450.000,00		
			OBRIGAÇÕES PATRONAIS	0.01.00.211.001 3.1.90.13.00	80.000,00		
			INDENIZAÇÕES E RESTITUIÇÕES TRABALHISTAS	0.01.00.211.001 3.1.90.94.00	5.000,00		
			OBRIGAÇÕES PATRONAIS - INTRA-ORÇAMENTÁRIO	0.01.00.211.001 3.1.91.13.00	20.000,00		
		3	OUTRAS DESPESAS CORRENTES		565.000,00		
			Outros Benefícios Assistenciais do servidor e do militar	0.01.00.211.001 3.3.90.08.00	5.000,00		
			DIÁRIAS - CIVIL	0.01.00.211.001 3.3.90.14.00	15.000,00		
			MATERIAL DE CONSUMO	0.01.00.211.001 3.3.90.30.00	70.000,00		
			Material, Bem ou Serviço para Distribuição Gratuita	0.01.00.211.001 3.3.90.32.00	25.000,00		
			SERVIÇOS DE CONSULTORIA	0.01.00.211.001 3.3.90.35.00	70.000,00		
			OUTROS SERVIÇOS DE TERCEIROS - PESSOA FÍSICA	0.01.00.211.001 3.3.90.36.00	25.000,00		
			OUTROS SERVIÇOS DE TERCEIROS - PESSOA JURÍDICA	0.01.00.211.001 3.3.90.39.00	340.000,00		
			OBRIGAÇÕES TRIBUTÁRIAS E CONTRIBUTIVAS	0.01.00.211.001 3.3.90.47.00	5.000,00		
			DESPESAS DE EXERCÍCIOS ANTERIORES	0.01.00.211.001 3.3.90.92.00	5.000,00		
			INDENIZAÇÕES E RESTITUIÇÕES	1.01.00.211.001 3.3.90.93.00	5.000,00		
		4	DESPESAS DE CAPIT			45.000,00	
			4	INVESTIMENTOS		45.000,00	
			EQUIPAMENTOS E MATERIAL PERMANENTE	0.01.00.211.001 4.4.90.52.00	45.000,00		
Manutenção das Atividades do Conselho Municipal de Saúde	10.122.1007.2300.0000						4.000,00
3	3	DESPESAS CORREN				4.000,00	
		3	OUTRAS DESPESAS CORRENTES		4.000,00		
			DIÁRIAS - CIVIL	0.01.00.211.001 3.3.90.14.00	1.000,00		
			MATERIAL DE CONSUMO	0.01.00.211.001 3.3.90.30.00	1.000,00		
			OUTROS SERVIÇOS DE TERCEIROS - PESSOA FÍSICA	0.01.00.211.001 3.3.90.36.00	1.000,00		
			OUTROS SERVIÇOS DE TERCEIROS - PESSOA JURÍDICA	0.01.00.211.001 3.3.90.39.00	1.000,00		
Manutenção das Atividades do Calendário Anual do Fundo de Saúde	10.122.1007.2336.0000						3.000,00
3	3	DESPESAS CORREN				3.000,00	
		3	OUTRAS DESPESAS CORRENTES		3.000,00		
			MATERIAL DE CONSUMO	0.01.00.211.001 3.3.90.30.00	1.000,00		
			OUTROS SERVIÇOS DE TERCEIROS - PESSOA FÍSICA	0.01.00.211.001 3.3.90.36.00	1.000,00		
			OUTROS SERVIÇOS DE TERCEIROS - PESSOA JURÍDICA	0.01.00.211.001 3.3.90.39.00	1.000,00		
Const. Amp. e Restauração das Unidades de Saúde - Atenção Primária	10.301.1008.1179.0000						310.000,00
4	4	DESPESAS DE CAPIT				310.000,00	





**QUADRO AUXILIAR DE DETALHAMENTO DA DESPESA**

Lei: 456, Data: 30/11/2021

PODER 03 ENTIDADES SUPERVISIONADAS  
ORGÃO 01 FUNDO MUNICIPAL DE SAÚDE  
UNIDADE 01 FUNDO MUNICIPAL DE SAÚDE

Aplicação Programada	Proj/Ativ	Finalidade	Categoria	Detalhada	Total Grupo	Total Categ.	Total Func.
		F.R. - C.A.					
Const. Amp. e Restauração das Unidades de Saúde - Atenção Primária	10.301.1008.1179.0000						310.000,00
4	4	DESPEAS DE CAPIT				310.000,00	
		INVESTIMENTOS			310.000,00		
		OBRAS E INSTALAÇÕES	0.01.00.211.001	4.4.90.51.00	10.000,00		
		OBRAS E INSTALAÇÕES	0.05.09.215.001	4.4.90.51.00	300.000,00		
Manutenção das Ações da Atenção Primária à Saúde	10.301.1008.2325.0000						8.245.000,00
3	3	DESPEAS CORREN				7.995.000,00	
		1	PESSOAL E ENCARGOS SOCIAIS		4.603.000,00		
		CONTRATAÇÃO POR TEMPO DETERMINADO	0.05.09.214.001	3.1.90.04.00	2.200.000,00		
		CONTRATAÇÃO POR TEMPO DETERMINADO	0.05.20.218.001	3.1.90.04.00	80.000,00		
		VENCIMENTOS E VANTAGENS FIXAS - PESSOAL CIVIL	0.05.09.214.001	3.1.90.11.00	900.000,00		
		VENCIMENTOS E VANTAGENS FIXAS - PESSOAL CIVIL	0.05.09.214.001	3.1.90.11.00	600.000,00		
		OBRIGAÇÕES PATRONAIS	0.01.00.211.001	3.1.90.13.00	10.000,00		
		OBRIGAÇÕES PATRONAIS	0.05.09.214.001	3.1.90.13.00	455.000,00		
		INDENIZAÇÕES E RESTITUIÇÕES TRABALHISTAS	0.01.00.211.001	3.1.90.94.00	5.000,00		
		INDENIZAÇÕES E RESTITUIÇÕES TRABALHISTAS	0.05.09.214.001	3.1.90.94.00	3.000,00		
		OBRIGAÇÕES PATRONAIS - INTRA-ORÇAMENTÁRIO	0.01.00.211.001	3.1.91.13.00	50.000,00		
		OBRIGAÇÕES PATRONAIS - INTRA-ORÇAMENTÁRIO	0.05.09.214.001	3.1.91.13.00	300.000,00		
		3	OUTRAS DESPESAS CORRENTES		3.392.000,00		
		Outros Benefícios Assistenciais do servidor e do militar	0.05.09.214.001	3.3.90.08.00	10.000,00		
		DIÁRIAS - CIVIL	0.01.00.211.001	3.3.90.14.00	1.000,00		
		DIÁRIAS - CIVIL	0.05.09.214.001	3.3.90.14.00	1.000,00		
		MATERIAL DE CONSUMO	0.01.00.211.001	3.3.90.30.00	240.000,00		
		MATERIAL DE CONSUMO	0.02.09.213.001	3.3.90.30.00	30.000,00		
		MATERIAL DE CONSUMO	0.05.09.214.001	3.3.90.30.00	1.600.000,00		
		MATERIAL DE CONSUMO	0.05.20.218.001	3.3.90.30.00	50.000,00		
		Material, Bem ou Serviço para Distribuição Gratuita	0.05.20.218.001	3.3.90.32.00	100.000,00		
		OUTROS SERVIÇOS DE TERCEIROS - PESSOA FÍSICA	0.01.00.211.001	3.3.90.36.00	5.000,00		
		OUTROS SERVIÇOS DE TERCEIROS - PESSOA FÍSICA	0.02.09.213.001	3.3.90.36.00	15.000,00		
		OUTROS SERVIÇOS DE TERCEIROS - PESSOA FÍSICA	0.05.09.214.001	3.3.90.36.00	25.000,00		
		OUTROS SERVIÇOS DE TERCEIROS - PESSOA FÍSICA	0.05.20.218.001	3.3.90.36.00	60.000,00		
		OUTROS SERVIÇOS DE TERCEIROS - PESSOA JURÍDICA	0.01.00.211.001	3.3.90.39.00	280.000,00		
		OUTROS SERVIÇOS DE TERCEIROS - PESSOA JURÍDICA	0.02.09.213.001	3.3.90.39.00	20.000,00		
		OUTROS SERVIÇOS DE TERCEIROS - PESSOA JURÍDICA	0.05.09.214.001	3.3.90.39.00	800.000,00		
		OUTROS SERVIÇOS DE TERCEIROS - PESSOA JURÍDICA	0.05.20.218.001	3.3.90.39.00	100.000,00		
		OUTROS AUXÍLIOS FINANCEIROS A PESSOA FÍSICA	0.01.00.211.001	3.3.90.48.00	5.000,00		
		OUTROS AUXÍLIOS FINANCEIROS A PESSOA FÍSICA	0.05.09.214.001	3.3.90.48.00	20.000,00		
		INDENIZAÇÕES E RESTITUIÇÕES	0.05.09.214.001	3.3.90.93.00	30.000,00		
		4	DESPEAS DE CAPIT			250.000,00	
		4	INVESTIMENTOS		250.000,00		
		EQUIPAMENTOS E MATERIAL PERMANENTE	0.02.09.213.001	4.4.90.52.00	50.000,00		
		EQUIPAMENTOS E MATERIAL PERMANENTE	0.05.09.215.001	4.4.90.52.00	100.000,00		
		EQUIPAMENTOS E MATERIAL PERMANENTE	0.05.20.218.001	4.4.90.52.00	100.000,00		
Construção, Ampliação e/ou Reforma de Unidades de Saúde - Atenção Especializada	10.302.1009.1178.0000						150.000,00
4	4	DESPEAS DE CAPIT				150.000,00	
		4	INVESTIMENTOS		150.000,00		
		OBRAS E INSTALAÇÕES	0.05.09.214.001	4.4.90.51.00	100.000,00		
		OBRAS E INSTALAÇÕES	0.05.09.215.001	4.4.90.51.00	50.000,00		





QUADRO AUXILIAR DE DETALHAMENTO DA DESPESA

Lei: 456, Data: 30/11/2021

PODER 03 ENTIDADES SUPERVISIONADAS  
ORGÃO 01 FUNDO MUNICIPAL DE SAÚDE  
UNIDADE 01 FUNDO MUNICIPAL DE SAÚDE

Aplicação Programada	Proj/Ativ	Finalidade	Categoria	Detalhada	TotalGrupo	Total Categ.	Total Func.
Construção, Ampliação e/ou Reforma de Unidades de Saúde - Atenção Especializada	10.302.1009.1178.0000						150.000,00
Manutenção das Ações da Atenção Especializadas de Saúde	10.302.1009.2326.0000						5.043.000,00
3	DESPESAS CORREN					4.858.000,00	
1	PESSOAL E ENCARGOS SOCIAIS				2.161.000,00		
	CONTRATAÇÃO POR TEMPO DETERMINADO	0.01.00.211.001	3.1.90.04.00	1.100.000,00			
	CONTRATAÇÃO POR TEMPO DETERMINADO	0.05.09.214.001	3.1.90.04.00	150.000,00			
	VENCIMENTOS E VANTAGENS FIXAS - PESSOAL CIVIL	0.01.00.211.001	3.1.90.11.00	100.000,00			
	VENCIMENTOS E VANTAGENS FIXAS - PESSOAL CIVIL	0.05.09.214.001	3.1.90.11.00	500.000,00			
	OBRIGAÇÕES PATRONAIS	0.01.00.211.001	3.1.90.13.00	125.000,00			
	OBRIGAÇÕES PATRONAIS	0.05.09.214.001	3.1.90.13.00	50.000,00			
	INDENIZAÇÕES E RESTITUIÇÕES TRABALHISTAS	0.01.00.211.001	3.1.90.94.00	1.000,00			
	INDENIZAÇÕES E RESTITUIÇÕES TRABALHISTAS	0.05.09.214.001	3.1.90.94.00	5.000,00			
	OBRIGAÇÕES PATRONAIS - INTRA-ORÇAMENTÁRIO	0.01.00.211.001	3.1.91.13.00	120.000,00			
	OBRIGAÇÕES PATRONAIS - INTRA-ORÇAMENTÁRIO	0.05.09.214.001	3.1.91.13.00	10.000,00			
3	OUTRAS DESPESAS CORRENTES				2.697.000,00		
	DIÁRIAS - CIVIL	0.01.00.211.001	3.3.90.14.00	45.000,00			
	DIÁRIAS - CIVIL	0.05.09.214.001	3.3.90.14.00	1.000,00			
	MATERIAL DE CONSUMO	0.01.00.211.001	3.3.90.30.00	1.100.000,00			
	MATERIAL DE CONSUMO	0.05.09.214.001	3.3.90.30.00	150.000,00			
	OUTROS SERVIÇOS DE TERCEIROS - PESSOA FÍSICA	0.01.00.211.001	3.3.90.36.00	20.000,00			
	OUTROS SERVIÇOS DE TERCEIROS - PESSOA FÍSICA	0.05.09.214.001	3.3.90.36.00	5.000,00			
	OUTROS SERVIÇOS DE TERCEIROS - PESSOA JURÍDICA	0.01.00.211.001	3.3.90.39.00	1.100.000,00			
	OUTROS SERVIÇOS DE TERCEIROS - PESSOA JURÍDICA	0.02.09.213.001	3.3.90.39.00	10.000,00			
	OUTROS SERVIÇOS DE TERCEIROS - PESSOA JURÍDICA	0.05.09.214.001	3.3.90.39.00	200.000,00			
	OUTROS AUXÍLIOS FINANCEIROS A PESSOA FÍSICA	0.01.00.211.001	3.3.90.48.00	60.000,00			
	OUTROS AUXÍLIOS FINANCEIROS A PESSOA FÍSICA	0.05.09.214.001	3.3.90.48.00	1.000,00			
	INDENIZAÇÕES E RESTITUIÇÕES	0.02.09.213.001	3.3.90.93.00	5.000,00			
4	DESPESAS DE CAPIT					185.000,00	
4	INVESTIMENTOS				185.000,00		
	EQUIPAMENTOS E MATERIAL PERMANENTE	0.01.00.211.001	4.4.90.52.00	5.000,00			
	EQUIPAMENTOS E MATERIAL PERMANENTE	0.02.09.213.001	4.4.90.52.00	80.000,00			
	EQUIPAMENTOS E MATERIAL PERMANENTE	0.05.09.215.001	4.4.90.52.00	100.000,00			
Manutenção do Programa Farmácia Básica	10.303.1010.2267.0000						91.000,00
3	DESPESAS CORREN					91.000,00	
3	OUTRAS DESPESAS CORRENTES				91.000,00		
	MATERIAL DE CONSUMO	0.01.00.211.001	3.3.90.30.00	1.000,00			
	MATERIAL DE CONSUMO	0.02.09.213.001	3.3.90.30.00	30.000,00			
	MATERIAL DE CONSUMO	0.05.09.214.001	3.3.90.30.00	5.000,00			
	Material, Bem ou Serviço para Distribuição Gratuita	0.02.09.213.001	3.3.90.32.00	50.000,00			
	Material, Bem ou Serviço para Distribuição Gratuita	0.05.09.214.001	3.3.90.32.00	5.000,00			
Manutenção das Ações da Vigilância em Saúde	10.305.1011.2327.0000						460.000,00
3	DESPESAS CORREN					450.000,00	





**PREFEITURA DE CUMARU**  
CENTRO - CNPJ:11097391/0001-20

Orçamento Programa - Exercício de 2023

Página 21

**QUADRO AUXILIAR DE DETALHAMENTO DA DESPESA**

Lei: 456, Data: 30/11/2021

PODER 03 ENTIDADES SUPERVISIONADAS  
ORGÃO 01 FUNDO MUNICIPAL DE SAÚDE  
UNIDADE 01 FUNDO MUNICIPAL DE SAÚDE

Aplicação Programada	Proj/Ativ	Finalidade	Categoria	Detalhada	Total Grupo	Total Categ.	Total Func.
		F.R. - C.A.					
Manutenção das Ações da Vigilância em Saúde	10.305.1011.2327.0000						460.000,00
3	DESPESAS CORREN					450.000,00	
1	PESSOAL E ENCARGOS SOCIAIS				375.000,00		
	CONTRATAÇÃO POR TEMPO DETERMINADO	0.01.00.211.001	3.1.90.04.00	50.000,00			
	CONTRATAÇÃO POR TEMPO DETERMINADO	0.05.09.214.001	3.1.90.04.00	120.000,00			
	CONTRATAÇÃO POR TEMPO DETERMINADO	0.05.09.214.001	3.1.90.04.00	120.000,00			
	VENCIMENTOS E VANTAGENS FIXAS - PESSOAL CIVIL	0.01.00.211.001	3.1.90.11.00	5.000,00			
	VENCIMENTOS E VANTAGENS FIXAS - PESSOAL CIVIL	0.05.09.214.001	3.1.90.11.00	10.000,00			
	OBRIGAÇÕES PATRONAIS	0.01.00.211.001	3.1.90.13.00	20.000,00			
	OBRIGAÇÕES PATRONAIS	0.05.09.214.001	3.1.90.13.00	50.000,00			
3	OUTRAS DESPESAS CORRENTES				75.000,00		
	MATERIAL DE CONSUMO	0.01.00.211.001	3.3.90.30.00	15.000,00			
	MATERIAL DE CONSUMO	0.05.09.214.001	3.3.90.30.00	30.000,00			
	OUTROS SERVIÇOS DE TERCEIROS - PESSOA FÍSICA	0.01.00.211.001	3.3.90.36.00	5.000,00			
	OUTROS SERVIÇOS DE TERCEIROS - PESSOA FÍSICA	0.05.09.214.001	3.3.90.36.00	5.000,00			
	OUTROS SERVIÇOS DE TERCEIROS - PESSOA JURÍDICA	0.01.00.211.001	3.3.90.39.00	10.000,00			
	OUTROS SERVIÇOS DE TERCEIROS - PESSOA JURÍDICA	0.05.09.214.001	3.3.90.39.00	10.000,00			
4	DESPESAS DE CAPIT					10.000,00	
4	INVESTIMENTOS					10.000,00	
	EQUIPAMENTOS E MATERIAL PERMANENTE	0.01.00.211.001	4.4.90.52.00	5.000,00			
	EQUIPAMENTOS E MATERIAL PERMANENTE	0.05.09.214.001	4.4.90.52.00	5.000,00			
Manutenção do Pré-natal e Puerpério	10.306.1006.2329.0000						28.000,00
3	DESPESAS CORREN					28.000,00	
3	OUTRAS DESPESAS CORRENTES				28.000,00		
	MATERIAL DE CONSUMO	0.01.00.211.001	3.3.90.30.00	2.000,00			
	MATERIAL DE CONSUMO	0.02.09.213.001	3.3.90.30.00	10.000,00			
	MATERIAL DE CONSUMO	0.05.09.214.001	3.3.90.30.00	2.000,00			
	Material, Bem ou Serviço para Distribuição Gratuita	0.01.00.211.001	3.3.90.32.00	2.000,00			
	Material, Bem ou Serviço para Distribuição Gratuita	0.02.09.213.001	3.3.90.32.00	10.000,00			
	Material, Bem ou Serviço para Distribuição Gratuita	0.05.09.214.001	3.3.90.32.00	2.000,00			
<b>TOTAL</b>							<b>15.959.000,00</b>





**QUADRO AUXILIAR DE DETALHAMENTO DA DESPESA**

Lei: 456, Data: 30/11/2021

PODER 03 ENTIDADES SUPERVISIONADAS  
ORGÃO 02 FUNDO MUNICIPAL DE EDUCAÇÃO  
UNIDADE 00 SECRETARIA DE EDUCAÇÃO

Aplicação Programada	Proj/Ativ	Finalidade	Categoria	Detalhada	Total Grupo	Total Categ.	Total Func.
F.R. - C.A.							
Manutenção das Atividades dos Conselhos da Educação	12.122.1203.2337.0000						17.000,00
3 DESPESAS CORREN						17.000,00	
3 OUTRAS DESPESAS CORRENTES					17.000,00		
DIÁRIAS - CIVIL		0.01.00.111.001	3.3.90.14.00	2.000,00			
MATERIAL DE CONSUMO		0.01.00.111.001	3.3.90.30.00	3.000,00			
OUTROS SERVIÇOS DE TERCEIROS - PESSOA FÍSICA		0.01.00.111.001	3.3.90.36.00	2.000,00			
OUTROS SERVIÇOS DE TERCEIROS - PESSOA JURÍDICA		0.01.00.111.001	3.3.90.39.00	10.000,00			
Manutenção das Atividades do Calendário Anual do Fundo de Educação	12.122.1203.2338.0000						14.000,00
3 DESPESAS CORREN						14.000,00	
3 OUTRAS DESPESAS CORRENTES					14.000,00		
MATERIAL DE CONSUMO		0.01.00.111.001	3.3.90.30.00	10.000,00			
OUTROS SERVIÇOS DE TERCEIROS - PESSOA FÍSICA		0.01.00.111.001	3.3.90.36.00	2.000,00			
OUTROS SERVIÇOS DE TERCEIROS - PESSOA JURÍDICA		0.01.00.111.001	3.3.90.39.00	2.000,00			
Programa de Alimentação Escolar	12.306.1201.2227.0000						392.000,00
3 DESPESAS CORREN						392.000,00	
3 OUTRAS DESPESAS CORRENTES					392.000,00		
MATERIAL DE CONSUMO		0.01.00.111.001	3.3.90.30.00	20.000,00			
MATERIAL DE CONSUMO		0.05.23.122.001	3.3.90.30.00	360.000,00			
OUTROS SERVIÇOS DE TERCEIROS - PESSOA FÍSICA		0.01.00.111.001	3.3.90.36.00	2.000,00			
OUTROS SERVIÇOS DE TERCEIROS - PESSOA JURÍDICA		0.01.00.111.001	3.3.90.39.00	10.000,00			
Const., Amp. e Reforma de Unidades Escolares e Quadras Esportivas	12.361.1202.1105.0000						1.760.000,00
4 DESPESAS DE CAPIT						1.760.000,00	
4 INVESTIMENTOS					1.760.000,00		
OBRAS E INSTALAÇÕES		0.01.00.111.001	4.4.90.51.00	1.000.000,00			
OBRAS E INSTALAÇÕES		0.05.26.125.001	4.4.90.51.00	740.000,00			
AQUISIÇÃO DE IMÓVEIS		0.01.00.111.001	4.4.90.61.00	20.000,00			
Manutenção do Ensino Fundamental	12.361.1202.2214.0000						361.000,00
3 DESPESAS CORREN						341.000,00	
1 PESSOAL E ENCARGOS SOCIAIS					25.000,00		
CONTRATAÇÃO POR TEMPO DETERMINADO		0.01.00.111.001	3.1.90.04.00	10.000,00			
VENCIMENTOS E VANTAGENS FIXAS - PESSOAL CIVIL		0.01.00.111.001	3.1.90.11.00	10.000,00			
OBRIGAÇÕES PATRONAIS		0.01.00.111.001	3.1.90.13.00	2.000,00			
INDENIZAÇÕES E RESTITUIÇÕES TRABALHISTAS		0.01.00.111.001	3.1.90.94.00	1.000,00			
OBRIGAÇÕES PATRONAIS - INTRA-ORÇAMENTÁRIO		0.01.00.111.001	3.1.91.13.00	2.000,00			





**QUADRO AUXILIAR DE DETALHAMENTO DA DESPESA**

PODER 03 ENTIDADES SUPERVISIONADAS  
ORGÃO 02 FUNDO MUNICIPAL DE EDUCAÇÃO  
UNIDADE 00 SECRETARIA DE EDUCAÇÃO

Aplicação Programada	Proj/Ativ	Finalidade	Categoria	Detalhada	Total Grupo	Total Categ.	Total Func.
							F.R. - C.A.
Manutenção do Ensino Fundamental	12.361.1202.2214.0000						361.000,00
3	DESPEAS CORREN					341.000,00	
3	OUTRAS DESPESAS CORRENTES				316.000,00		
	DIÁRIAS - CIVIL	0.01.00.111.001	3.3.90.14.00	1.000,00			
	MATERIAL DE CONSUMO	0.01.00.111.001	3.3.90.30.00	100.000,00			
	MATERIAL DE CONSUMO	0.05.25.124.001	3.3.90.30.00	5.000,00			
	SERVIÇOS DE CONSULTORIA	0.01.00.111.001	3.3.90.35.00	100.000,00			
	OUTROS SERVIÇOS DE TERCEIROS - PESSOA FÍSICA	0.01.00.111.001	3.3.90.36.00	5.000,00			
	OUTROS SERVIÇOS DE TERCEIROS - PESSOA FÍSICA	0.05.25.124.001	3.3.90.36.00	5.000,00			
	OUTROS SERVIÇOS DE TERCEIROS - PESSOA JURÍDICA	0.01.00.111.001	3.3.90.39.00	30.000,00			
	OUTROS SERVIÇOS DE TERCEIROS - PESSOA JURÍDICA	0.05.22.121.001	3.3.90.39.00	52.000,00			
	OUTROS SERVIÇOS DE TERCEIROS - PESSOA JURÍDICA	0.05.25.124.001	3.3.90.39.00	5.000,00			
	DESPESAS DE EXERCÍCIOS ANTERIORES	0.01.00.111.001	3.3.90.92.00	2.000,00			
	INDENIZAÇÕES E RESTITUIÇÕES	0.05.26.125.001	3.3.90.93.00	11.000,00			
4	DESPEAS DE CAPIT					20.000,00	
4	INVESTIMENTOS				15.000,00		
	EQUIPAMENTOS E MATERIAL PERMANENTE	0.01.00.111.001	4.4.90.52.00	10.000,00			
	EQUIPAMENTOS E MATERIAL PERMANENTE	0.05.25.124.001	4.4.90.52.00	5.000,00			
6	AMORTIZAÇÃO DA DÍVIDA					5.000,00	
	PRINCIPAL DA DÍVIDA CONTRATUAL RESGATADA	0.01.00.111.001	4.6.90.71.00	5.000,00			
Manutenção das Atividades do Programa Salário Educação	12.361.1202.2314.0000						510.000,00
3	DESPEAS CORREN					400.000,00	
3	OUTRAS DESPESAS CORRENTES				400.000,00		
	MATERIAL DE CONSUMO	0.05.21.120.001	3.3.90.30.00	150.000,00			
	OUTROS SERVIÇOS DE TERCEIROS - PESSOA FÍSICA	0.05.21.120.001	3.3.90.36.00	100.000,00			
	OUTROS SERVIÇOS DE TERCEIROS - PESSOA JURÍDICA	0.05.21.120.001	3.3.90.39.00	150.000,00			
4	DESPEAS DE CAPIT					110.000,00	
4	INVESTIMENTOS				110.000,00		
	EQUIPAMENTOS E MATERIAL PERMANENTE	0.05.21.120.001	4.4.90.52.00	110.000,00			
Implantação e Manutenção da Educação Ambiental e Sustentável	12.361.1202.2345.0000						15.000,00
3	DESPEAS CORREN					15.000,00	
3	OUTRAS DESPESAS CORRENTES				15.000,00		
	MATERIAL DE CONSUMO	0.01.00.111.001	3.3.90.30.00	5.000,00			
	OUTROS SERVIÇOS DE TERCEIROS - PESSOA FÍSICA	0.01.00.111.001	3.3.90.36.00	5.000,00			
	OUTROS SERVIÇOS DE TERCEIROS - PESSOA JURÍDICA	0.01.00.111.001	3.3.90.39.00	5.000,00			
Incentivo as Atividades Culturais na Rede de Ensino	12.361.1202.2347.0000						12.000,00
3	DESPEAS CORREN					12.000,00	
3	OUTRAS DESPESAS CORRENTES				12.000,00		
	MATERIAL DE CONSUMO	0.01.00.111.001	3.3.90.30.00	5.000,00			
	OUTROS SERVIÇOS DE TERCEIROS - PESSOA FÍSICA	0.01.00.111.001	3.3.90.36.00	2.000,00			
	OUTROS SERVIÇOS DE TERCEIROS - PESSOA JURÍDICA	0.01.00.111.001	3.3.90.39.00	5.000,00			
Aquisição de Fardamento	12.361.1203.2320.0000						170.000,00
3	DESPEAS CORREN					170.000,00	





**PREFEITURA DE CUMARU**  
CENTRO - CNPJ:11097391/0001-20

Orçamento Programa - Exercício de 2023

Página 24

**QUADRO AUXILIAR DE DETALHAMENTO DA DESPESA**

Lei: 456, Data: 30/11/2021

PODER 03 ENTIDADES SUPERVISIONADAS  
ORGÃO 02 FUNDO MUNICIPAL DE EDUCAÇÃO  
UNIDADE 00 SECRETARIA DE EDUCAÇÃO

Aplicação Programada	Proj/Ativ	Finalidade	Categoria	Detalhada	Total Grupo	Total Categ.	Total Func.
F.R. - C.A.							
Aquisição de Fardamento	12.361.1203.2320.0000						170.000,00
3	DESPEAS CORREN					170.000,00	
3	OUTRAS DESPEAS CORRENTES				170.000,00		
	MATERIAL DE CONSUMO	0.01.00.111.001	3.3.90.30.00	10.000,00			
	Material, Bem ou Serviço para Distribuição Gratuita	0.01.00.111.001	3.3.90.32.00	150.000,00			
	OUTROS SERVIÇOS DE TERCEIROS - PESSOA FÍSICA	0.01.00.111.001	3.3.90.36.00	5.000,00			
	OUTROS SERVIÇOS DE TERCEIROS - PESSOA JURÍDICA	0.01.00.111.001	3.3.90.39.00	5.000,00			
Manutenção das Atividades do Fundo de Educação	12.361.1203.2341.0000						573.000,00
3	DESPEAS CORREN					513.000,00	
1	PESSOAL E ENCARGOS SOCIAIS				205.000,00		
	CONTRATAÇÃO POR TEMPO DETERMINADO	0.01.00.111.001	3.1.90.04.00	10.000,00			
	VENCIMENTOS E VANTAGENS FIXAS - PESSOAL CIVIL	0.01.00.111.001	3.1.90.11.00	180.000,00			
	OBRIGAÇÕES PATRONAIS	0.01.00.111.001	3.1.90.13.00	5.000,00			
	OBRIGAÇÕES PATRONAIS - INTRA-ORÇAMENTÁRIO	0.01.00.111.001	3.1.91.13.00	10.000,00			
3	OUTRAS DESPEAS CORRENTES				308.000,00		
	Outros Benefícios Assistenciais do servidor e do militar	0.01.00.111.001	3.3.90.08.00	5.000,00			
	DIÁRIAS - CIVIL	0.01.00.111.001	3.3.90.14.00	10.000,00			
	MATERIAL DE CONSUMO	0.01.00.111.001	3.3.90.30.00	30.000,00			
	OUTROS SERVIÇOS DE TERCEIROS - PESSOA FÍSICA	0.01.00.111.001	3.3.90.36.00	30.000,00			
	OUTROS SERVIÇOS DE TERCEIROS - PESSOA JURÍDICA	0.01.00.111.001	3.3.90.39.00	230.000,00			
	OBRIGAÇÕES TRIBUTÁRIAS E CONTRIBUTIVAS	0.01.00.111.001	3.3.90.47.00	1.000,00			
	DESPEAS DE EXERCÍCIOS ANTERIORES	0.01.00.111.001	3.3.90.92.00	2.000,00			
4	DESPEAS DE CAPIT					60.000,00	
4	INVESTIMENTOS				10.000,00		
	EQUIPAMENTOS E MATERIAL PERMANENTE	0.01.00.111.001	4.4.90.52.00	10.000,00			
6	AMORTIZAÇÃO DA DÍVIDA					50.000,00	
	PRINCIPAL DA DÍVIDA CONTRATUAL RESGATADA	0.01.00.111.001	4.6.90.71.00	50.000,00			
Manutenção do Transporte Escolar	12.361.1205.2223.0000						503.000,00
3	DESPEAS CORREN					483.000,00	
3	OUTRAS DESPEAS CORRENTES				483.000,00		
	MATERIAL DE CONSUMO	0.01.00.111.001	3.3.90.30.00	50.000,00			
	MATERIAL DE CONSUMO	0.05.24.123.001	3.3.90.30.00	20.000,00			
	OUTROS SERVIÇOS DE TERCEIROS - PESSOA FÍSICA	0.01.00.111.001	3.3.90.36.00	10.000,00			
	OUTROS SERVIÇOS DE TERCEIROS - PESSOA FÍSICA	0.05.24.123.001	3.3.90.36.00	3.000,00			
	OUTROS SERVIÇOS DE TERCEIROS - PESSOA JURÍDICA	0.01.00.111.001	3.3.90.39.00	20.000,00			
	OUTROS SERVIÇOS DE TERCEIROS - PESSOA JURÍDICA	0.02.31.190.001	3.3.90.39.00	150.000,00			
	OUTROS SERVIÇOS DE TERCEIROS - PESSOA JURÍDICA	0.05.24.123.001	3.3.90.39.00	230.000,00			
4	DESPEAS DE CAPIT					20.000,00	
4	INVESTIMENTOS				20.000,00		
	EQUIPAMENTOS E MATERIAL PERMANENTE	0.01.00.111.001	4.4.90.52.00	20.000,00			
Capacitação, Treinamento e Qualificação de Servidores	12.361.1209.2340.0000						230.000,00
3	DESPEAS CORREN					230.000,00	
3	OUTRAS DESPEAS CORRENTES				230.000,00		
	DIÁRIAS - CIVIL	0.01.00.111.001	3.3.90.14.00	40.000,00			
	MATERIAL DE CONSUMO	0.01.00.111.001	3.3.90.30.00	5.000,00			
	OUTROS SERVIÇOS DE TERCEIROS - PESSOA FÍSICA	0.01.00.111.001	3.3.90.36.00	5.000,00			
	OUTROS SERVIÇOS DE TERCEIROS - PESSOA JURÍDICA	0.01.00.111.001	3.3.90.39.00	180.000,00			





**PREFEITURA DE CUMARU**  
CENTRO - CNPJ:11097391/0001-20

Orçamento Programa - Exercício de 2023

Página 25

**QUADRO AUXILIAR DE DETALHAMENTO DA DESPESA**

Lei: 456, Data: 30/11/2021

PODER 03 ENTIDADES SUPERVISIONADAS  
ORGÃO 02 FUNDO MUNICIPAL DE EDUCAÇÃO  
UNIDADE 00 SECRETARIA DE EDUCAÇÃO

Aplicação Programada	Proj/Ativ	Finalidade	Categoria	Detalhada	TotalGrupo	Total Categ.	Total Func.
							F.R. - C.A.
Capacitação, Treinamento e Qualificação de Servidores	12.361.1209.2340.0000						230.000,00
Implantação e Manutenção do Núcleo de Tecnologia e Informação Digital da Rede de Ensino	12.361.1210.2342.0000						45.000,00
3 DESPESAS CORREN						30.000,00	
3 OUTRAS DESPESAS CORRENTES					30.000,00		
MATERIAL DE CONSUMO		0.01.00.111.001	3.3.90.30.00	10.000,00			
MATERIAL DE CONSUMO		0.05.25.124.001	3.3.90.30.00	5.000,00			
OUTROS SERVIÇOS DE TERCEIROS - PESSOA FÍSICA		0.01.00.111.001	3.3.90.36.00	5.000,00			
OUTROS SERVIÇOS DE TERCEIROS - PESSOA JURÍDICA		0.01.00.111.001	3.3.90.39.00	5.000,00			
OUTROS SERVIÇOS DE TERCEIROS - PESSOA JURÍDICA		0.05.25.124.001	3.3.90.39.00	5.000,00			
4 DESPESAS DE CAPIT						15.000,00	
4 INVESTIMENTOS					15.000,00		
EQUIPAMENTOS E MATERIAL PERMANENTE		0.01.00.111.001	4.4.90.52.00	10.000,00			
EQUIPAMENTOS E MATERIAL PERMANENTE		0.05.25.124.001	4.4.90.52.00	5.000,00			
Concessão de Bolsas de Estudos	12.364.1203.2219.0000						10.000,00
3 DESPESAS CORREN						10.000,00	
3 OUTRAS DESPESAS CORRENTES					10.000,00		
AUXÍLIO FINANCEIRO A ESTUDANTE		0.01.00.111.001	3.3.90.18.00	10.000,00			
Construção, Reforma e/ou Ampliação de Creches	12.365.1206.1168.0000						5.000,00
4 DESPESAS DE CAPIT						5.000,00	
4 INVESTIMENTOS					5.000,00		
OBRAS E INSTALAÇÕES		0.05.25.124.001	4.4.90.51.00	5.000,00			
Manutenção da Educação Infantil	12.365.1206.2220.0000						21.000,00
3 DESPESAS CORREN						21.000,00	
1 PESSOAL E ENCARGOS SOCIAIS					10.000,00		
CONTRATAÇÃO POR TEMPO DETERMINADO		0.01.00.111.001	3.1.90.04.00	5.000,00			
VENCIMENTOS E VANTAGENS FIXAS - PESSOAL CIVIL		0.01.00.111.001	3.1.90.11.00	5.000,00			
3 OUTRAS DESPESAS CORRENTES					11.000,00		
MATERIAL DE CONSUMO		0.01.00.111.001	3.3.90.30.00	5.000,00			
OUTROS SERVIÇOS DE TERCEIROS - PESSOA FÍSICA		0.01.00.111.001	3.3.90.36.00	5.000,00			
OUTROS SERVIÇOS DE TERCEIROS - PESSOA JURÍDICA		0.01.00.111.001	3.3.90.39.00	1.000,00			
Capacitação, Treinamento e Qualificação de Servidores	12.365.1206.2353.0000						20.000,00
3 DESPESAS CORREN						20.000,00	
3 OUTRAS DESPESAS CORRENTES					20.000,00		
DIÁRIAS - CIVIL		0.01.00.111.001	3.3.90.14.00	5.000,00			
MATERIAL DE CONSUMO		0.01.00.111.001	3.3.90.30.00	5.000,00			
OUTROS SERVIÇOS DE TERCEIROS - PESSOA FÍSICA		0.01.00.111.001	3.3.90.36.00	5.000,00			
OUTROS SERVIÇOS DE TERCEIROS - PESSOA JURÍDICA		0.01.00.111.001	3.3.90.39.00	5.000,00			
Manutenção da Educação de Jovens e Adultos	12.366.1207.2221.0000						17.000,00
3 DESPESAS CORREN						17.000,00	
1 PESSOAL E ENCARGOS SOCIAIS					10.000,00		
CONTRATAÇÃO POR TEMPO DETERMINADO		0.01.00.111.001	3.1.90.04.00	5.000,00			
VENCIMENTOS E VANTAGENS FIXAS - PESSOAL CIVIL		0.01.00.111.001	3.1.90.11.00	5.000,00			





**QUADRO AUXILIAR DE DETALHAMENTO DA DESPESA**

PODER 03 ENTIDADES SUPERVISIONADAS  
ORGÃO 02 FUNDO MUNICIPAL DE EDUCAÇÃO  
UNIDADE 00 SECRETARIA DE EDUCAÇÃO

Aplicacao Programada	Proj/Ativ	Finalidade	Categoria	Detalhada	TotalGrupo	Total Categ.	Total Func.
							F.R. - C.A.
Manutenção da Educação de Jovens e Adultos	12.366.1207.2221.0000						17.000,00
3	DESPESAS CORREN					17.000,00	
3	OUTRAS DESPESAS CORRENTES				7.000,00		
	MATERIAL DE CONSUMO	0.01.00.111.001	3.3.90.30.00	5.000,00			
	OUTROS SERVIÇOS DE TERCEIROS - PESSOA FÍSICA	0.01.00.111.001	3.3.90.36.00	1.000,00			
	OUTROS SERVIÇOS DE TERCEIROS - PESSOA JURÍDICA	0.01.00.111.001	3.3.90.39.00	1.000,00			
Manutenção da Educação Especial	12.367.1208.2222.0000						5.000,00
3	DESPESAS CORREN					5.000,00	
3	OUTRAS DESPESAS CORRENTES				5.000,00		
	MATERIAL DE CONSUMO	0.01.00.111.001	3.3.90.30.00	3.000,00			
	OUTROS SERVIÇOS DE TERCEIROS - PESSOA FÍSICA	0.01.00.111.001	3.3.90.36.00	1.000,00			
	OUTROS SERVIÇOS DE TERCEIROS - PESSOA JURÍDICA	0.01.00.111.001	3.3.90.39.00	1.000,00			
<b>TOTAL</b>							<b>4.680.000,00</b>





**PREFEITURA DE CUMARU**  
CENTRO - CNPJ:11097391/0001-20

Orçamento Programa - Exercício de 2023

Página 27

Lei: 456, Data: 30/11/2021

**QUADRO AUXILIAR DE DETALHAMENTO DA DESPESA**

PODER 03 ENTIDADES SUPERVISIONADAS  
ORGÃO 02 FUNDO MUNICIPAL DE EDUCAÇÃO  
UNIDADE 01 FUNDEB

Aplicação Programada	Proj/Ativ	Finalidade	Categoria	Detalhada	TotalGrupo	Total Categ.	Total Func.
F.R. - C.A.							
Const., Amp. e Reforma de Unidades Escolares e Quadras Esportivas	12.361.1202.1105.0000						70.000,00
4	4	DESPESAS DE CAPIT					
		4	INVESTIMENTOS		70.000,00		70.000,00
			OBRAS E INSTALAÇÕES	0.05.05.116.001 4.4.90.51.00	20.000,00		
			AQUISIÇÃO DE IMÓVEIS	0.05.05.116.001 4.4.90.61.00	50.000,00		
Manutenção do Ensino Fundamental 70%	12.361.1202.2343.0000						15.470.000,00
3	3	DESPESAS CORREN				15.470.000,00	
		1	PESSOAL E ENCARGOS SOCIAIS		15.440.000,00		
			CONTRATAÇÃO POR TEMPO DETERMINADO	0.05.05.117.001 3.1.90.04.00	4.000.000,00		
			VENCIMENTOS E VANTAGENS FIXAS - PESSOAL CIVIL	0.05.05.116.001 3.1.90.11.00	9.100.000,00		
			OBRIGAÇÕES PATRONAIS	0.05.05.117.001 3.1.90.13.00	690.000,00		
			INDENIZAÇÕES E RESTITUIÇÕES TRABALHISTAS	0.05.05.116.001 3.1.90.94.00	50.000,00		
			OBRIGAÇÕES PATRONAIS - INTRA-ORÇAMENTÁRIO	0.05.05.116.001 3.1.91.13.00	1.600.000,00		
		3	OUTRAS DESPESAS CORRENTES		30.000,00		
			Outros Benefícios Assistenciais do servidor e do militar	0.05.05.116.001 3.3.90.08.00	30.000,00		
Manutenção do Ensino Fundamental 30%	12.361.1202.2344.0000						4.435.000,00
3	3	DESPESAS CORREN				4.135.000,00	
		1	PESSOAL E ENCARGOS SOCIAIS		2.340.000,00		
			CONTRATAÇÃO POR TEMPO DETERMINADO	0.05.05.116.001 3.1.90.04.00	500.000,00		
			VENCIMENTOS E VANTAGENS FIXAS - PESSOAL CIVIL	0.05.05.116.001 3.1.90.11.00	1.700.000,00		
			OBRIGAÇÕES PATRONAIS	0.05.05.116.001 3.1.90.13.00	50.000,00		
			INDENIZAÇÕES E RESTITUIÇÕES TRABALHISTAS	0.05.05.116.001 3.1.90.94.00	30.000,00		
			OBRIGAÇÕES PATRONAIS - INTRA-ORÇAMENTÁRIO	0.05.05.116.001 3.1.91.13.00	60.000,00		
		3	OUTRAS DESPESAS CORRENTES		1.795.000,00		
			Outros Benefícios Assistenciais do servidor e do militar	0.05.05.116.001 3.3.90.08.00	5.000,00		
			DIÁRIAS - CIVIL	0.05.05.116.001 3.3.90.14.00	40.000,00		
			MATERIAL DE CONSUMO	0.05.05.116.001 3.3.90.30.00	1.100.000,00		
			Material, Bem ou Serviço para Distribuição Gratuita	0.05.05.116.001 3.3.90.32.00	250.000,00		
			OUTROS SERVIÇOS DE TERCEIROS - PESSOA FÍSICA	0.05.05.116.001 3.3.90.36.00	50.000,00		
			OUTROS SERVIÇOS DE TERCEIROS - PESSOA JURÍDICA	0.05.05.116.001 3.3.90.39.00	350.000,00		
		4	DESPESAS DE CAPIT			300.000,00	
		4	INVESTIMENTOS		300.000,00		
			EQUIPAMENTOS E MATERIAL PERMANENTE	0.05.05.116.001 4.4.90.52.00	300.000,00		
Capacitação, Treinamento e Qualificação de Servidores	12.361.1202.2354.0000						280.000,00
3	3	DESPESAS CORREN				280.000,00	
		3	OUTRAS DESPESAS CORRENTES		280.000,00		
			DIÁRIAS - CIVIL	0.05.05.117.001 3.3.90.14.00	30.000,00		
			MATERIAL DE CONSUMO	0.05.05.117.001 3.3.90.30.00	50.000,00		
			OUTROS SERVIÇOS DE TERCEIROS - PESSOA FÍSICA	0.05.05.117.001 3.3.90.36.00	50.000,00		
			OUTROS SERVIÇOS DE TERCEIROS - PESSOA JURÍDICA	0.05.05.117.001 3.3.90.39.00	150.000,00		
Manutenção do Transporte Escolar	12.361.1205.2263.0000						1.855.000,00
3	3	DESPESAS CORREN				1.855.000,00	





**QUADRO AUXILIAR DE DETALHAMENTO DA DESPESA**

PODER 03 ENTIDADES SUPERVISIONADAS  
ORGÃO 02 FUNDO MUNICIPAL DE EDUCAÇÃO  
UNIDADE 01 FUNDEB

Aplicação Programada	Proj/Ativ	Finalidade	Categoria	Detalhada	Total Grupo	Total Categ.	Total Func.
		F.R. - C.A.					
Manutenção do Transporte Escolar	12.361.1205.2263.0000						1.855.000,00
3	DESPEAS CORREN					1.855.000,00	
3	OUTRAS DESPEAS CORRENTES				1.855.000,00		
	MATERIAL DE CONSUMO	0.05.05.116.001	3.3.90.30.00	1.400.000,00			
	OUTROS SERVIÇOS DE TERCEIROS - PESSOA FÍSICA	0.05.05.116.001	3.3.90.36.00	5.000,00			
	OUTROS SERVIÇOS DE TERCEIROS - PESSOA JURÍDICA	0.05.05.116.001	3.3.90.39.00	450.000,00			
Construção, Reforma e/ou Ampliação de Creches	12.365.1206.1168.0000						50.000,00
4	DESPEAS DE CAPIT					50.000,00	
4	INVESTIMENTOS				50.000,00		
	OBRAS E INSTALAÇÕES	0.05.05.116.001	4.4.90.51.00	50.000,00			
Manutenção do Ensino Infantil 70%	12.365.1206.2346.0000						115.000,00
3	DESPEAS CORREN					115.000,00	
1	PESSOAL E ENCARGOS SOCIAIS				115.000,00		
	CONTRATAÇÃO POR TEMPO DETERMINADO	0.05.05.116.001	3.1.90.04.00	10.000,00			
	CONTRATAÇÃO POR TEMPO DETERMINADO	0.05.05.117.001	3.1.90.04.00	50.000,00			
	VENCIMENTOS E VANTAGENS FIXAS - PESSOAL CIVIL	0.05.05.116.001	3.1.90.11.00	5.000,00			
	VENCIMENTOS E VANTAGENS FIXAS - PESSOAL CIVIL	0.05.05.117.001	3.1.90.11.00	50.000,00			
Manutenção do Ensino Infantil 30%	12.365.1206.2348.0000						810.000,00
3	DESPEAS CORREN					510.000,00	
1	PESSOAL E ENCARGOS SOCIAIS				10.000,00		
	CONTRATAÇÃO POR TEMPO DETERMINADO	0.05.05.116.001	3.1.90.04.00	5.000,00			
	VENCIMENTOS E VANTAGENS FIXAS - PESSOAL CIVIL	0.05.05.116.001	3.1.90.11.00	5.000,00			
3	OUTRAS DESPEAS CORRENTES				500.000,00		
	MATERIAL DE CONSUMO	0.05.05.117.001	3.3.90.30.00	150.000,00			
	Material, Bem ou Serviço para Distribuição Gratuita	0.05.05.117.001	3.3.90.32.00	150.000,00			
	OUTROS SERVIÇOS DE TERCEIROS - PESSOA FÍSICA	0.05.05.117.001	3.3.90.36.00	50.000,00			
	OUTROS SERVIÇOS DE TERCEIROS - PESSOA JURÍDICA	0.05.05.117.001	3.3.90.39.00	150.000,00			
4	DESPEAS DE CAPIT					300.000,00	
4	INVESTIMENTOS				300.000,00		
	EQUIPAMENTOS E MATERIAL PERMANENTE	0.05.05.117.001	4.4.90.52.00	300.000,00			
Capacitação, Treinamento e Qualificação de Servidores	12.365.1206.2355.0000						130.000,00
3	DESPEAS CORREN					130.000,00	
3	OUTRAS DESPEAS CORRENTES				130.000,00		
	DIÁRIAS - CIVIL	0.05.05.117.001	3.3.90.14.00	25.000,00			
	MATERIAL DE CONSUMO	0.05.05.117.001	3.3.90.30.00	25.000,00			
	OUTROS SERVIÇOS DE TERCEIROS - PESSOA FÍSICA	0.05.05.117.001	3.3.90.36.00	30.000,00			
	OUTROS SERVIÇOS DE TERCEIROS - PESSOA JURÍDICA	0.05.05.117.001	3.3.90.39.00	50.000,00			
Alfabetização de Jovens e Adultos 70%	12.366.1207.2349.0000						20.000,00
3	DESPEAS CORREN					20.000,00	
1	PESSOAL E ENCARGOS SOCIAIS				20.000,00		
	CONTRATAÇÃO POR TEMPO DETERMINADO	0.05.05.116.001	3.1.90.04.00	10.000,00			
	VENCIMENTOS E VANTAGENS FIXAS - PESSOAL CIVIL	0.05.05.116.001	3.1.90.11.00	10.000,00			
Alfabetização de Jovens e Adulto 30%	12.366.1207.2350.0000						369.000,00





**QUADRO AUXILIAR DE DETALHAMENTO DA DESPESA**

Lei: 456, Data: 30/11/2021

PODER 03 ENTIDADES SUPERVISIONADAS  
ORGÃO 02 FUNDO MUNICIPAL DE EDUCAÇÃO  
UNIDADE 01 FUNDEB

Aplicação Programada	Proj/Ativ	Finalidade	Categoria	Detalhada	Total Grupo	Total Categ.	Total Func.
Alfabetização de Jovens e Adulto 30%	12.366.1207.2350.0000						369.000,00
3 DESPESAS CORREN						69.000,00	
1 PESSOAL E ENCARGOS SOCIAIS					10.000,00		
CONTRATAÇÃO POR TEMPO DETERMINADO		0.05.05.116.001	3.1.90.04.00	5.000,00			
VENCIMENTOS E VANTAGENS FIXAS - PESSOAL CIVIL		0.05.05.116.001	3.1.90.11.00	5.000,00			
3 OUTRAS DESPESAS CORRENTES					59.000,00		
MATERIAL DE CONSUMO		0.05.05.116.001	3.3.90.30.00	5.000,00			
Material, Bem ou Serviço para Distribuição Gratuita		0.05.05.116.001	3.3.90.32.00	50.000,00			
OUTROS SERVIÇOS DE TERCEIROS - PESSOA FÍSICA		0.05.05.116.001	3.3.90.36.00	2.000,00			
OUTROS SERVIÇOS DE TERCEIROS - PESSOA JURÍDICA		0.05.05.116.001	3.3.90.39.00	2.000,00			
4 DESPESAS DE CAPIT						300.000,00	
4 INVESTIMENTOS					300.000,00		
EQUIPAMENTOS E MATERIAL PERMANENTE		0.05.05.116.001	4.4.90.52.00	300.000,00			
<b>TOTAL</b>							<b>23.604.000,00</b>





QUADRO AUXILIAR DE DETALHAMENTO DA DESPESA

PODER 03 ENTIDADES SUPERVISIONADAS  
ORGÃO 03 FUNDO MUNICIPAL DE ASSISTÊNCIA SOCIAL  
UNIDADE 01 FUNDO MUNICIPAL DE ASSISTÊNCIA SOCIAL

Aplicação Programada	Proj/Ativ	Finalidade	Categoria	Detalhada	TotalGrupo	Total Categ.	Total Func.
		F.R. - C.A.					
Construção, Reforma e ou Ampliação das Instalações do FMAS	08.122.0808.1161.0000						10.000,00
4	DESPEAS DE CAPIT					10.000,00	
4	INVESTIMENTOS				10.000,00		
	OBRAS E INSTALAÇÕES	0.01.00.313.001	4.4.90.51.00	10.000,00			
Gestão Técnica e Administrativa do Fundo Municipal de Assistência Social	08.122.0808.2277.0000						701.000,00
3	DESPEAS CORREN					601.000,00	
1	PESSOAL E ENCARGOS SOCIAIS				325.000,00		
	CONTRATAÇÃO POR TEMPO DETERMINADO	0.01.00.313.001	3.1.90.04.00	25.000,00			
	VENCIMENTOS E VANTAGENS FIXAS - PESSOAL CIVIL	0.01.00.313.001	3.1.90.11.00	250.000,00			
	OBRIGAÇÕES PATRONAIS	0.01.00.313.001	3.1.90.13.00	40.000,00			
	INDENIZAÇÕES E RESTITUIÇÕES TRABALHISTAS	0.01.00.313.001	3.1.90.94.00	5.000,00			
	OBRIGAÇÕES PATRONAIS - INTRA-ORÇAMENTÁRIO	0.01.00.313.001	3.1.91.13.00	5.000,00			
3	OUTRAS DESPEAS CORRENTES				276.000,00		
	Outros Benefícios Assistenciais do servidor e do militar	0.01.00.313.001	3.3.90.08.00	5.000,00			
	DIÁRIAS - CIVIL	0.01.00.313.001	3.3.90.14.00	5.000,00			
	MATERIAL DE CONSUMO	0.01.00.313.001	3.3.90.30.00	60.000,00			
	Material, Bem ou Serviço para Distribuição Gratuita	0.01.00.313.001	3.3.90.32.00	1.000,00			
	PASSAGENS E DESPEAS COM LOCOMOÇÃO	0.01.00.313.001	3.3.90.33.00	1.000,00			
	SERVIÇOS DE CONSULTORIA	0.01.00.313.001	3.3.90.35.00	80.000,00			
	OUTROS SERVIÇOS DE TERCEIROS - PESSOA FÍSICA	0.01.00.313.001	3.3.90.36.00	20.000,00			
	OUTROS SERVIÇOS DE TERCEIROS - PESSOA JURÍDICA	0.01.00.313.001	3.3.90.39.00	100.000,00			
	OBRIGAÇÕES TRIBUTÁRIAS E CONTRIBUTIVAS	0.01.00.313.001	3.3.90.47.00	2.000,00			
	DESPEAS DE EXERCÍCIOS ANTERIORES	0.01.00.313.001	3.3.90.92.00	2.000,00			
4	DESPEAS DE CAPIT					100.000,00	
4	INVESTIMENTOS				100.000,00		
	EQUIPAMENTOS E MATERIAL PERMANENTE	0.01.00.313.001	4.4.90.52.00	100.000,00			
Supervisão e Coordenação das Políticas de Ação Social	08.122.0808.2296.0000						9.000,00
3	DESPEAS CORREN					9.000,00	
3	OUTRAS DESPEAS CORRENTES				9.000,00		
	MATERIAL DE CONSUMO	0.01.00.313.001	3.3.90.30.00	1.000,00			
	MATERIAL DE CONSUMO	0.05.16.311.001	3.3.90.30.00	2.000,00			
	OUTROS SERVIÇOS DE TERCEIROS - PESSOA FÍSICA	0.01.00.313.001	3.3.90.36.00	1.000,00			
	OUTROS SERVIÇOS DE TERCEIROS - PESSOA FÍSICA	0.05.16.311.001	3.3.90.36.00	2.000,00			
	OUTROS SERVIÇOS DE TERCEIROS - PESSOA JURÍDICA	0.01.00.313.001	3.3.90.39.00	1.000,00			
	OUTROS SERVIÇOS DE TERCEIROS - PESSOA JURÍDICA	0.05.16.311.001	3.3.90.39.00	2.000,00			
Manutenção das Atividades do Calendário Anual da Assistência Social	08.122.0808.2335.0000						4.000,00
3	DESPEAS CORREN					4.000,00	
3	OUTRAS DESPEAS CORRENTES				4.000,00		
	MATERIAL DE CONSUMO	0.01.00.313.001	3.3.90.30.00	1.000,00			
	OUTROS SERVIÇOS DE TERCEIROS - PESSOA FÍSICA	0.01.00.313.001	3.3.90.36.00	1.000,00			
	OUTROS SERVIÇOS DE TERCEIROS - PESSOA JURÍDICA	0.01.00.313.001	3.3.90.39.00	2.000,00			
Apoio a Pessoas Especiais	08.242.0803.2279.0000						16.000,00
3	DESPEAS CORREN					16.000,00	





**QUADRO AUXILIAR DE DETALHAMENTO DA DESPESA**

PODER 03 ENTIDADES SUPERVISIONADAS  
ORGÃO 03 FUNDO MUNICIPAL DE ASSISTÊNCIA SOCIAL  
UNIDADE 01 FUNDO MUNICIPAL DE ASSISTÊNCIA SOCIAL

Aplicação Programada	Proj/Ativ	Finalidade	Categoria	Detalhada	Total Grupo	Total Categ.	Total Func.
F.R. - C.A.							
Apoio a Pessoas Especiais	08.242.0803.2279.0000					16.000,00	16.000,00
3	DESPEAS CORREN					16.000,00	
3	OUTRAS DESPESAS CORRENTES				16.000,00		
	MATERIAL DE CONSUMO	0.01.00.313.001	3.3.90.30.00	2.000,00			
	MATERIAL DE CONSUMO	0.05.16.311.001	3.3.90.30.00	2.000,00			
	Material, Bem ou Serviço para Distribuição Gratuita	0.01.00.313.001	3.3.90.32.00	2.000,00			
	Material, Bem ou Serviço para Distribuição Gratuita	0.05.16.311.001	3.3.90.32.00	2.000,00			
	OUTROS SERVIÇOS DE TERCEIROS - PESSOA FÍSICA	0.01.00.313.001	3.3.90.36.00	2.000,00			
	OUTROS SERVIÇOS DE TERCEIROS - PESSOA FÍSICA	0.05.16.311.001	3.3.90.36.00	2.000,00			
	OUTROS SERVIÇOS DE TERCEIROS - PESSOA JURÍDICA	0.01.00.313.001	3.3.90.39.00	2.000,00			
	OUTROS SERVIÇOS DE TERCEIROS - PESSOA JURÍDICA	0.05.16.311.001	3.3.90.39.00	2.000,00			
Manutenção do Conselho Tutelar	08.243.0802.2237.0000					275.000,00	275.000,00
3	DESPEAS CORREN					190.000,00	
1	PESSOAL E ENCARGOS SOCIAIS				190.000,00		
	VENCIMENTOS E VANTAGENS FIXAS - PESSOAL CIVIL	0.01.00.313.001	3.1.90.11.00	150.000,00			
	OBRIGAÇÕES PATRONAIS	0.01.00.313.001	3.1.90.13.00	40.000,00			
3	OUTRAS DESPESAS CORRENTES				85.000,00		
	DIÁRIAS - CIVIL	0.01.00.313.001	3.3.90.14.00	5.000,00			
	MATERIAL DE CONSUMO	0.01.00.313.001	3.3.90.30.00	45.000,00			
	PASSAGENS E DESPESAS COM LOCOMOÇÃO	0.01.00.313.001	3.3.90.33.00	5.000,00			
	OUTROS SERVIÇOS DE TERCEIROS - PESSOA FÍSICA	0.01.00.313.001	3.3.90.36.00	10.000,00			
	OUTROS SERVIÇOS DE TERCEIROS - PESSOA JURÍDICA	0.01.00.313.001	3.3.90.39.00	20.000,00			
Construção, Reforma e/ou Ampliação em Imóveis	08.243.0804.1176.0000					150.000,00	150.000,00
Vinculados a Proteção Básica						150.000,00	
4	DESPEAS DE CAPIT				150.000,00		
4	INVESTIMENTOS						
	OBRAS E INSTALAÇÕES	0.01.00.313.001	4.4.90.51.00	100.000,00			
	OBRAS E INSTALAÇÕES	0.05.16.311.001	4.4.90.51.00	50.000,00			
Manutenção do Programa de Apoio a Criança e Adolescente	08.243.0804.2280.0000					56.000,00	56.000,00
3	DESPEAS CORREN					56.000,00	
3	OUTRAS DESPESAS CORRENTES				56.000,00		
	MATERIAL DE CONSUMO	0.01.00.313.001	3.3.90.30.00	20.000,00			
	MATERIAL DE CONSUMO	0.05.16.311.001	3.3.90.30.00	2.000,00			
	OUTROS SERVIÇOS DE TERCEIROS - PESSOA FÍSICA	0.01.00.313.001	3.3.90.36.00	10.000,00			
	OUTROS SERVIÇOS DE TERCEIROS - PESSOA FÍSICA	0.05.16.311.001	3.3.90.36.00	2.000,00			
	OUTROS SERVIÇOS DE TERCEIROS - PESSOA JURÍDICA	0.01.00.313.001	3.3.90.39.00	20.000,00			
	OUTROS SERVIÇOS DE TERCEIROS - PESSOA JURÍDICA	0.05.16.311.001	3.3.90.39.00	2.000,00			
Manutenção do Programa Acessuas/Trabalho	08.243.0804.2282.0000					79.000,00	79.000,00
3	DESPEAS CORREN					30.000,00	
1	PESSOAL E ENCARGOS SOCIAIS				30.000,00		
	CONTRATAÇÃO POR TEMPO DETERMINADO	0.01.00.313.001	3.1.90.04.00	20.000,00			
	CONTRATAÇÃO POR TEMPO DETERMINADO	0.05.16.311.001	3.1.90.04.00	10.000,00			





**QUADRO AUXILIAR DE DETALHAMENTO DA DESPESA**

PODER	03	ENTIDADES SUPERVISIONADAS
ORGÃO	03	FUNDO MUNICIPAL DE ASSISTÊNCIA SOCIAL
UNIDADE	01	FUNDO MUNICIPAL DE ASSISTÊNCIA SOCIAL

Aplicacao Programada	Proj/Ativ	Finalidade	Categoria	Detalhada	TotalGrupo	Total Categ.	Total Func.
		F.R. - C.A.					
Manutenção do Programa Acessuas/Trabalho	08.243.0804.2282.0000						79.000,00
3	DESPESAS CORREN					79.000,00	
3	OUTRAS DESPESAS CORRENTES				49.000,00		
	MATERIAL DE CONSUMO	0.01.00.313.001	3.3.90.30.00	10.000,00			
	MATERIAL DE CONSUMO	0.05.16.311.001	3.3.90.30.00	1.000,00			
	Material, Bem ou Serviço para Distribuição Gratuita	0.01.00.313.001	3.3.90.32.00	10.000,00			
	Material, Bem ou Serviço para Distribuição Gratuita	0.05.16.311.001	3.3.90.32.00	1.000,00			
	OUTROS SERVIÇOS DE TERCEIROS - PESSOA FÍSICA	0.01.00.313.001	3.3.90.36.00	10.000,00			
	OUTROS SERVIÇOS DE TERCEIROS - PESSOA FÍSICA	0.05.16.311.001	3.3.90.36.00	1.000,00			
	OUTROS SERVIÇOS DE TERCEIROS - PESSOA JURÍDICA	0.01.00.313.001	3.3.90.39.00	15.000,00			
	OUTROS SERVIÇOS DE TERCEIROS - PESSOA JURÍDICA	0.05.16.311.001	3.3.90.39.00	1.000,00			
Manutenção das Atividades do Programa Primeira Infância - 08.243.0804.2317.0000							197.000,00
SUAS - (Criança Feliz)						197.000,00	
3	DESPESAS CORREN						
1	PESSOAL E ENCARGOS SOCIAIS				170.000,00		
	CONTRATAÇÃO POR TEMPO DETERMINADO	0.01.00.313.001	3.1.90.04.00	55.000,00			
	CONTRATAÇÃO POR TEMPO DETERMINADO	0.05.16.311.001	3.1.90.04.00	70.000,00			
	OBRIGAÇÕES PATRONAIS	0.01.00.313.001	3.1.90.13.00	40.000,00			
	OBRIGAÇÕES PATRONAIS	0.05.16.311.001	3.1.90.13.00	5.000,00			
3	OUTRAS DESPESAS CORRENTES				27.000,00		
	MATERIAL DE CONSUMO	0.01.00.313.001	3.3.90.30.00	10.000,00			
	MATERIAL DE CONSUMO	0.05.16.311.001	3.3.90.30.00	2.000,00			
	OUTROS SERVIÇOS DE TERCEIROS - PESSOA FÍSICA	0.01.00.313.001	3.3.90.36.00	5.000,00			
	OUTROS SERVIÇOS DE TERCEIROS - PESSOA JURÍDICA	0.01.00.313.001	3.3.90.39.00	10.000,00			
Subvenções a Associações e Fundações	08.244.0803.2241.0000						2.000,00
3	DESPESAS CORREN					2.000,00	
3	OUTRAS DESPESAS CORRENTES				2.000,00		
	SUBVENÇÕES SOCIAIS	0.01.00.313.001	3.3.50.43.00	2.000,00			
Recuperação de Casas Populares	08.244.0803.2243.0000						2.000,00
3	DESPESAS CORREN					2.000,00	
3	OUTRAS DESPESAS CORRENTES				2.000,00		
	Material, Bem ou Serviço para Distribuição Gratuita	0.01.00.313.001	3.3.90.32.00	2.000,00			
Manutenção do Programa Cartão Cidadão	08.244.0803.2244.0000						5.000,00
3	DESPESAS CORREN					5.000,00	
3	OUTRAS DESPESAS CORRENTES				5.000,00		
	OUTROS AUXÍLIOS FINANCEIROS A PESSOA FÍSICA	0.01.00.313.001	3.3.90.48.00	5.000,00			
Manutenção dos Conselhos do FMAS	08.244.0803.2285.0000						18.000,00
3	DESPESAS CORREN					18.000,00	
3	OUTRAS DESPESAS CORRENTES				18.000,00		
	MATERIAL DE CONSUMO	0.01.00.313.001	3.3.90.30.00	1.000,00			
	MATERIAL DE CONSUMO	0.05.16.311.001	3.3.90.30.00	5.000,00			
	OUTROS SERVIÇOS DE TERCEIROS - PESSOA FÍSICA	0.01.00.313.001	3.3.90.36.00	1.000,00			
	OUTROS SERVIÇOS DE TERCEIROS - PESSOA FÍSICA	0.05.16.311.001	3.3.90.36.00	5.000,00			
	OUTROS SERVIÇOS DE TERCEIROS - PESSOA JURÍDICA	0.01.00.313.001	3.3.90.39.00	1.000,00			
	OUTROS SERVIÇOS DE TERCEIROS - PESSOA JURÍDICA	0.05.16.311.001	3.3.90.39.00	5.000,00			





**PREFEITURA DE CUMARU**  
CENTRO - CNPJ:11097391/0001-20

Orçamento Programa - Exercício de 2023

Página 33

**QUADRO AUXILIAR DE DETALHAMENTO DA DESPESA**

Lei: 456, Data: 30/11/2021

PODER 03 ENTIDADES SUPERVISIONADAS  
ORGÃO 03 FUNDO MUNICIPAL DE ASSISTÊNCIA SOCIAL  
UNIDADE 01 FUNDO MUNICIPAL DE ASSISTÊNCIA SOCIAL

Aplicacao Programada	Proj/Ativ	Finalidade	Categoria	Detalhada	TotalGrupo	Total Categ.	Total Func.
F.R. - C.A.							
Manutenção dos Conselhos do FMAS	08.244.0803.2285.0000						18.000,00
Manutenção do Programa IGD-SUAS	08.244.0803.2286.0000						39.000,00
3 DESPESAS CORREN						39.000,00	
1 PESSOAL E ENCARGOS SOCIAIS					20.000,00		
CONTRATAÇÃO POR TEMPO DETERMINADO		0.01.00.313.001	3.1.90.04.00	5.000,00			
CONTRATAÇÃO POR TEMPO DETERMINADO		0.05.16.311.001	3.1.90.04.00	5.000,00			
VENCIMENTOS E VANTAGENS FIXAS - PESSOAL CIVIL		0.01.00.313.001	3.1.90.11.00	5.000,00			
VENCIMENTOS E VANTAGENS FIXAS - PESSOAL CIVIL		0.05.16.311.001	3.1.90.11.00	5.000,00			
3 OUTRAS DESPESAS CORRENTES					19.000,00		
DIÁRIAS - CIVIL		0.01.00.313.001	3.3.90.14.00	1.000,00			
DIÁRIAS - CIVIL		0.05.16.311.001	3.3.90.14.00	5.000,00			
MATERIAL DE CONSUMO		0.01.00.313.001	3.3.90.30.00	2.000,00			
MATERIAL DE CONSUMO		0.05.16.311.001	3.3.90.30.00	5.000,00			
OUTROS SERVIÇOS DE TERCEIROS - PESSOA FÍSICA		0.01.00.313.001	3.3.90.36.00	2.000,00			
OUTROS SERVIÇOS DE TERCEIROS - PESSOA FÍSICA		0.05.16.311.001	3.3.90.36.00	2.000,00			
OUTROS SERVIÇOS DE TERCEIROS - PESSOA JURÍDICA		0.01.00.313.001	3.3.90.39.00	1.000,00			
OUTROS SERVIÇOS DE TERCEIROS - PESSOA JURÍDICA		0.05.16.311.001	3.3.90.39.00	1.000,00			
Manutenção da Casa de Passagem	08.244.0803.2295.0000						3.000,00
3 DESPESAS CORREN						3.000,00	
3 OUTRAS DESPESAS CORRENTES					3.000,00		
MATERIAL DE CONSUMO		0.01.00.313.001	3.3.90.30.00	1.000,00			
OUTROS SERVIÇOS DE TERCEIROS - PESSOA FÍSICA		0.01.00.313.001	3.3.90.36.00	1.000,00			
OUTROS SERVIÇOS DE TERCEIROS - PESSOA JURÍDICA		0.01.00.313.001	3.3.90.39.00	1.000,00			
Manutenção do Programa Agentes da Cidadania	08.244.0803.2316.0000						350.000,00
3 DESPESAS CORREN						350.000,00	
3 OUTRAS DESPESAS CORRENTES					350.000,00		
OUTROS AUXÍLIOS FINANCEIROS A PESSOA FÍSICA		0.01.00.313.001	3.3.90.48.00	350.000,00			
Benefícios Eventuais de Assistencialismo (Enxovais, Cestas Básicas, Aux. Funeral e Outros)	08.244.0803.2322.0000						50.000,00
3 DESPESAS CORREN						50.000,00	
3 OUTRAS DESPESAS CORRENTES					50.000,00		
MATERIAL DE CONSUMO		0.01.00.313.001	3.3.90.30.00	5.000,00			
MATERIAL DE CONSUMO		0.02.29.390.001	3.3.90.30.00	10.000,00			
Material, Bem ou Serviço para Distribuição Gratuita		0.01.00.313.001	3.3.90.32.00	5.000,00			
Material, Bem ou Serviço para Distribuição Gratuita		0.02.29.390.001	3.3.90.32.00	5.000,00			
OUTROS SERVIÇOS DE TERCEIROS - PESSOA FÍSICA		0.01.00.313.001	3.3.90.36.00	5.000,00			
OUTROS SERVIÇOS DE TERCEIROS - PESSOA FÍSICA		0.02.29.390.001	3.3.90.36.00	5.000,00			
OUTROS SERVIÇOS DE TERCEIROS - PESSOA JURÍDICA		0.01.00.313.001	3.3.90.39.00	5.000,00			
OUTROS SERVIÇOS DE TERCEIROS - PESSOA JURÍDICA		0.02.29.390.001	3.3.90.39.00	10.000,00			
Implantação, Ampliação e Manutenção dos Centros de Atendimento Assistenciais	08.244.0803.2324.0000						20.000,00
3 DESPESAS CORREN						15.000,00	





**PREFEITURA DE CUMARU**  
CENTRO - CNPJ:11097391/0001-20

Orçamento Programa - Exercício de 2023

Página 34

**QUADRO AUXILIAR DE DETALHAMENTO DA DESPESA**

Lei: 456, Data: 30/11/2021

PODER	03	ENTIDADES SUPERVISIONADAS
ORGÃO	03	FUNDO MUNICIPAL DE ASSISTÊNCIA SOCIAL
UNIDADE	01	FUNDO MUNICIPAL DE ASSISTÊNCIA SOCIAL

Aplicacao Programada	Proj/Ativ	Finalidade	Categoria	Detalhada	TotalGrupo	Total Categ.	Total Func.
		F.R. - C.A.					
Implantação, Ampliação e Manutenção dos Centros de Atendimentos Assistenciais	08.244.0803.2324.0000						20.000,00
3	3	DESPESAS CORREN				15.000,00	
	3	OUTRAS DESPESAS CORRENTES			15.000,00		
		MATERIAL DE CONSUMO	0.01.00.313.001	3.3.90.30.00	5.000,00		
		OUTROS SERVIÇOS DE TERCEIROS - PESSOA FÍSICA	0.01.00.313.001	3.3.90.36.00	5.000,00		
		OUTROS SERVIÇOS DE TERCEIROS - PESSOA JURÍDICA	0.01.00.313.001	3.3.90.39.00	5.000,00		
4	4	DESPESAS DE CAPIT				5.000,00	
	4	INVESTIMENTOS			5.000,00		
		EQUIPAMENTOS E MATERIAL PERMANENTE	0.01.00.313.001	4.4.90.52.00	5.000,00		
Centro de Referência de Assistência Social - CRAS/PAIF	08.244.0804.2283.0000						265.000,00
3	3	DESPESAS CORREN				255.000,00	
	1	PESSOAL E ENCARGOS SOCIAIS			120.000,00		
		CONTRATAÇÃO POR TEMPO DETERMINADO	0.01.00.313.001	3.1.90.04.00	55.000,00		
		CONTRATAÇÃO POR TEMPO DETERMINADO	0.02.29.390.001	3.1.90.04.00	20.000,00		
		CONTRATAÇÃO POR TEMPO DETERMINADO	0.05.16.311.001	3.1.90.04.00	30.000,00		
		OBRIGAÇÕES PATRONAIS	0.01.00.313.001	3.1.90.13.00	10.000,00		
		OBRIGAÇÕES PATRONAIS	0.05.16.311.001	3.1.90.13.00	5.000,00		
	3	OUTRAS DESPESAS CORRENTES			135.000,00		
		MATERIAL DE CONSUMO	0.01.00.313.001	3.3.90.30.00	70.000,00		
		MATERIAL DE CONSUMO	0.02.29.390.001	3.3.90.30.00	10.000,00		
		MATERIAL DE CONSUMO	0.05.16.311.001	3.3.90.30.00	15.000,00		
		OUTROS SERVIÇOS DE TERCEIROS - PESSOA FÍSICA	0.01.00.313.001	3.3.90.36.00	10.000,00		
		OUTROS SERVIÇOS DE TERCEIROS - PESSOA FÍSICA	0.05.16.311.001	3.3.90.36.00	10.000,00		
		OUTROS SERVIÇOS DE TERCEIROS - PESSOA JURÍDICA	0.01.00.313.001	3.3.90.39.00	10.000,00		
		OUTROS SERVIÇOS DE TERCEIROS - PESSOA JURÍDICA	0.02.29.390.001	3.3.90.39.00	5.000,00		
		OUTROS SERVIÇOS DE TERCEIROS - PESSOA JURÍDICA	0.05.16.311.001	3.3.90.39.00	5.000,00		
4	4	DESPESAS DE CAPIT				10.000,00	
	4	INVESTIMENTOS			10.000,00		
		EQUIPAMENTOS E MATERIAL PERMANENTE	0.01.00.313.001	4.4.90.52.00	5.000,00		
		EQUIPAMENTOS E MATERIAL PERMANENTE	0.05.16.311.001	4.4.90.52.00	5.000,00		
Serviço de Convivência e Fortalecimento de Vínculo - SCFV	08.244.0804.2339.0000						251.000,00
3	3	DESPESAS CORREN				241.000,00	
	1	PESSOAL E ENCARGOS SOCIAIS			85.000,00		
		CONTRATAÇÃO POR TEMPO DETERMINADO	0.01.00.313.001	3.1.90.04.00	40.000,00		
		CONTRATAÇÃO POR TEMPO DETERMINADO	0.05.16.311.001	3.1.90.04.00	30.000,00		
		OBRIGAÇÕES PATRONAIS	0.01.00.313.001	3.1.90.13.00	10.000,00		
		OBRIGAÇÕES PATRONAIS	0.05.16.311.001	3.1.90.13.00	5.000,00		
	3	OUTRAS DESPESAS CORRENTES			156.000,00		
		DIÁRIAS - CIVIL	0.05.16.311.001	3.3.90.14.00	1.000,00		
		MATERIAL DE CONSUMO	0.01.00.313.001	3.3.90.30.00	50.000,00		
		MATERIAL DE CONSUMO	0.05.16.311.001	3.3.90.30.00	20.000,00		
		OUTROS SERVIÇOS DE TERCEIROS - PESSOA FÍSICA	0.01.00.313.001	3.3.90.36.00	10.000,00		
		OUTROS SERVIÇOS DE TERCEIROS - PESSOA FÍSICA	0.05.16.311.001	3.3.90.36.00	20.000,00		
		OUTROS SERVIÇOS DE TERCEIROS - PESSOA JURÍDICA	0.01.00.313.001	3.3.90.39.00	5.000,00		
		OUTROS SERVIÇOS DE TERCEIROS - PESSOA JURÍDICA	0.05.16.311.001	3.3.90.39.00	50.000,00		
4	4	DESPESAS DE CAPIT				10.000,00	
	4	INVESTIMENTOS			10.000,00		
		EQUIPAMENTOS E MATERIAL PERMANENTE	0.01.00.313.001	4.4.90.52.00	10.000,00		





**QUADRO AUXILIAR DE DETALHAMENTO DA DESPESA**

PODER 03 ENTIDADES SUPERVISIONADAS  
ORGÃO 03 FUNDO MUNICIPAL DE ASSISTÊNCIA SOCIAL  
UNIDADE 01 FUNDO MUNICIPAL DE ASSISTÊNCIA SOCIAL

Aplicação Programada	Proj/Ativ	Finalidade	Categoria	Detalhada	Total Grupo	Total Categ.	Total Func.
F.R. - C.A.							
Serviço de Convivência e Fortalecimento de Vínculo - SCFV	08.244.0804.2339.0000						251.000,00
Construção, Reforma e/ou Ampliação em Imóveis Vinculados a Proteção Especial	08.244.0809.1177.0000					180.000,00	180.000,00
4 DESPESAS DE CAPIT					180.000,00		
4 INVESTIMENTOS							
OBRAS E INSTALAÇÕES		0.01.00.313.001	4.4.90.51.00	100.000,00			
OBRAS E INSTALAÇÕES		0.05.16.311.001	4.4.90.51.00	80.000,00			
Serviços de Proteção e Atendimento Especializado a Família e Indivíduos - PAEFI/CREAS	08.244.0809.2318.0000						285.000,00
3 DESPESAS CORREN						265.000,00	
1 PESSOAL E ENCARGOS SOCIAIS					165.000,00		
CONTRATAÇÃO POR TEMPO DETERMINADO		0.01.00.313.001	3.1.90.04.00	75.000,00			
CONTRATAÇÃO POR TEMPO DETERMINADO		0.02.29.390.001	3.1.90.04.00	5.000,00			
CONTRATAÇÃO POR TEMPO DETERMINADO		0.05.16.311.001	3.1.90.04.00	60.000,00			
OBRIGAÇÕES PATRONAIS		0.01.00.313.001	3.1.90.13.00	20.000,00			
OBRIGAÇÕES PATRONAIS		0.02.29.390.001	3.1.90.13.00	5.000,00			
3 OUTRAS DESPESAS CORRENTES					100.000,00		
MATERIAL DE CONSUMO		0.01.00.313.001	3.3.90.30.00	20.000,00			
MATERIAL DE CONSUMO		0.02.29.390.001	3.3.90.30.00	10.000,00			
MATERIAL DE CONSUMO		0.05.16.311.001	3.3.90.30.00	5.000,00			
OUTROS SERVIÇOS DE TERCEIROS - PESSOA FÍSICA		0.01.00.313.001	3.3.90.36.00	20.000,00			
OUTROS SERVIÇOS DE TERCEIROS - PESSOA FÍSICA		0.02.29.390.001	3.3.90.36.00	5.000,00			
OUTROS SERVIÇOS DE TERCEIROS - PESSOA FÍSICA		0.05.16.311.001	3.3.90.36.00	5.000,00			
OUTROS SERVIÇOS DE TERCEIROS - PESSOA JURÍDICA		0.01.00.313.001	3.3.90.39.00	25.000,00			
OUTROS SERVIÇOS DE TERCEIROS - PESSOA JURÍDICA		0.02.29.390.001	3.3.90.39.00	5.000,00			
OUTROS SERVIÇOS DE TERCEIROS - PESSOA JURÍDICA		0.05.16.311.001	3.3.90.39.00	5.000,00			
4 DESPESAS DE CAPIT						20.000,00	
4 INVESTIMENTOS					20.000,00		
EQUIPAMENTOS E MATERIAL PERMANENTE		0.01.00.313.001	4.4.90.52.00	10.000,00			
EQUIPAMENTOS E MATERIAL PERMANENTE		0.02.29.390.001	4.4.90.52.00	10.000,00			
Manutenção do Índice de Gestão Descentralizada/Programa Auxílio Brasil - IGD-PAB	08.244.0810.2356.0000						295.000,00
3 DESPESAS CORREN						285.000,00	
1 PESSOAL E ENCARGOS SOCIAIS					155.000,00		
CONTRATAÇÃO POR TEMPO DETERMINADO		0.01.00.313.001	3.1.90.04.00	30.000,00			
CONTRATAÇÃO POR TEMPO DETERMINADO		0.05.16.311.001	3.1.90.04.00	90.000,00			
VENCIMENTOS E VANTAGENS FIXAS - PESSOAL CIVIL		0.01.00.313.001	3.1.90.11.00	10.000,00			
VENCIMENTOS E VANTAGENS FIXAS - PESSOAL CIVIL		0.05.16.311.001	3.1.90.11.00	10.000,00			
OBRIGAÇÕES PATRONAIS		0.01.00.313.001	3.1.90.13.00	10.000,00			
OBRIGAÇÕES PATRONAIS		0.05.16.311.001	3.1.90.13.00	5.000,00			
3 OUTRAS DESPESAS CORRENTES					130.000,00		
DIÁRIAS - CIVIL		0.05.16.311.001	3.3.90.14.00	10.000,00			
MATERIAL DE CONSUMO		0.01.00.313.001	3.3.90.30.00	25.000,00			
MATERIAL DE CONSUMO		0.05.16.311.001	3.3.90.30.00	45.000,00			
OUTROS SERVIÇOS DE TERCEIROS - PESSOA FÍSICA		0.01.00.313.001	3.3.90.36.00	5.000,00			
OUTROS SERVIÇOS DE TERCEIROS - PESSOA FÍSICA		0.05.16.311.001	3.3.90.36.00	5.000,00			
OUTROS SERVIÇOS DE TERCEIROS - PESSOA JURÍDICA		0.01.00.313.001	3.3.90.39.00	10.000,00			
OUTROS SERVIÇOS DE TERCEIROS - PESSOA JURÍDICA		0.05.16.311.001	3.3.90.39.00	30.000,00			





**QUADRO AUXILIAR DE DETALHAMENTO DA DESPESA**

PODER 03 ENTIDADES SUPERVISIONADAS  
ORGÃO 03 FUNDO MUNICIPAL DE ASSISTÊNCIA SOCIAL  
UNIDADE 01 FUNDO MUNICIPAL DE ASSISTÊNCIA SOCIAL

Aplicacao Programada	Proj/Ativ	Finalidade	Categoria	Detalhada	TotalGrupo	Total Categ.	Total Func.
							F.R. - C.A.
Manutenção do Índice de Gestão Descentralizada/Programa Auxílio Brasil - IGD-PAB	08.244.0810.2356.0000						295.000,00
4 DESPESAS DE CAPIT					10.000,00	10.000,00	
4 INVESTIMENTOS							
EQUIPAMENTOS E MATERIAL PERMANENTE		0.01.00.313.001	4.4.90.52.00	5.000,00			
EQUIPAMENTOS E MATERIAL PERMANENTE		0.05.16.311.001	4.4.90.52.00	5.000,00			
Construção, Reforma e ou Ampliação das Instalações da Cozinha Comunitária	08.306.0806.1180.0000					100.000,00	100.000,00
4 DESPESAS DE CAPIT					100.000,00		
4 INVESTIMENTOS							
OBRAS E INSTALAÇÕES		0.02.29.312.001	4.4.90.51.00	100.000,00			
Segurança Alimentar e Nutrição	08.306.0806.2287.0000					3.000,00	3.000,00
3 DESPESAS CORREN					3.000,00		
3 OUTRAS DESPESAS CORRENTES							
MATERIAL DE CONSUMO		0.01.00.313.001	3.3.90.30.00	1.000,00			
OUTROS SERVIÇOS DE TERCEIROS - PESSOA FÍSICA		0.01.00.313.001	3.3.90.36.00	1.000,00			
OUTROS SERVIÇOS DE TERCEIROS - PESSOA JURÍDICA		0.01.00.313.001	3.3.90.39.00	1.000,00			
Cozinha Comunitária Sustentável	08.306.0806.2321.0000					130.000,00	180.000,00
3 DESPESAS CORREN					130.000,00		
3 OUTRAS DESPESAS CORRENTES							
MATERIAL DE CONSUMO		0.01.00.313.001	3.3.90.30.00	25.000,00			
MATERIAL DE CONSUMO		0.02.29.312.001	3.3.90.30.00	50.000,00			
OUTROS SERVIÇOS DE TERCEIROS - PESSOA FÍSICA		0.01.00.313.001	3.3.90.36.00	2.000,00			
OUTROS SERVIÇOS DE TERCEIROS - PESSOA FÍSICA		0.02.29.312.001	3.3.90.36.00	25.000,00			
OUTROS SERVIÇOS DE TERCEIROS - PESSOA JURÍDICA		0.01.00.313.001	3.3.90.39.00	3.000,00			
OUTROS SERVIÇOS DE TERCEIROS - PESSOA JURÍDICA		0.02.29.312.001	3.3.90.39.00	25.000,00			
4 DESPESAS DE CAPIT					50.000,00	50.000,00	
4 INVESTIMENTOS							
EQUIPAMENTOS E MATERIAL PERMANENTE		0.02.29.312.001	4.4.90.52.00	50.000,00			
<b>TOTAL</b>							<b>3.545.000,00</b>





**QUADRO AUXILIAR DE DETALHAMENTO DA DESPESA**

PODER	03	ENTIDADES SUPERVISIONADAS
ORGÃO	03	FUNDO MUNICIPAL DE ASSISTÊNCIA SOCIAL
UNIDADE	02	FUNDO MUNICIPAL DE DIREITO DA CRIANÇA E DO ADOLESCENTE

Aplicacao Programada	Proj/Ativ	Finalidade	Categoria	Detalhada	TotalGrupo	Total Categ.	Total Func.
F.R. - C.A.							
Manutenção do FUNDECA	08.243.0807.2288.0000					10.000,00	11.000,00
3	DESPESAS CORREN						
1	PESSOAL E ENCARGOS SOCIAIS				1.000,00		
	VENCIMENTOS E VANTAGENS FIXAS - PESSOAL CIVIL	0.01.00.313.001	3.1.90.11.00	1.000,00			
3	OUTRAS DESPESAS CORRENTES				9.000,00		
	DIÁRIAS - CIVIL	0.01.00.313.001	3.3.90.14.00	1.000,00			
	MATERIAL DE CONSUMO	0.01.00.313.001	3.3.90.30.00	1.000,00			
	OUTROS SERVIÇOS DE TERCEIROS - PESSOA FÍSICA	0.01.00.313.001	3.3.90.36.00	5.000,00			
	OUTROS SERVIÇOS DE TERCEIROS - PESSOA JURÍDICA	0.01.00.313.001	3.3.90.39.00	1.000,00			
	OUTROS AUXÍLIOS FINANCEIROS A PESSOA FÍSICA	0.01.00.313.001	3.3.90.48.00	1.000,00			
4	DESPESAS DE CAPIT					1.000,00	
4	INVESTIMENTOS				1.000,00		
	EQUIPAMENTOS E MATERIAL PERMANENTE	0.01.00.313.001	4.4.90.52.00	1.000,00			
Manutenção das Atividades dos Conselhos do FUNDECA	08.243.0807.2334.0000					12.000,00	12.000,00
3	DESPESAS CORREN						
3	OUTRAS DESPESAS CORRENTES				12.000,00		
	MATERIAL DE CONSUMO	0.01.00.313.001	3.3.90.30.00	5.000,00			
	OUTROS SERVIÇOS DE TERCEIROS - PESSOA FÍSICA	0.01.00.313.001	3.3.90.36.00	2.000,00			
	OUTROS SERVIÇOS DE TERCEIROS - PESSOA JURÍDICA	0.01.00.313.001	3.3.90.39.00	5.000,00			
<b>TOTAL</b>							<b>23.000,00</b>

**Totais por Programa**

Programa	Descrição	Total
0003	Encargos Especiais	405.000,00
0004	Encargos Especiais da Câmara Municipal	120.000,00
0101	Gestão Administrativa da Câmara Municipal	2.880.000,00
0402	Controle Interno	150.000,00
0403	Previdência Social a Segurados	700.000,00
0404	Pasep	550.000,00
0406	Formação de Recursos Humanos	10.000,00
0407	Administração Geral do Gabinete da Prefeita	844.000,00
0408	Administração Geral da Sec. de Assessoria Especial	239.000,00
0409	Administração Geral da Sec. de Administração e Finanças	1.395.000,00
0410	Administração Geral da Sec. de Cultura, Turismo e Esportes	108.000,00
0411	Administração Geral da Sec. de Infraestrutura	2.200.000,00
0412	Administração Geral de Sec. de Agricultura, Indústria e Comércio	2.945.000,00
0413	Administração Geral da Sec. de Governo	229.000,00
0414	Administração Geral da Sec. Extraordinária de Art. e Projetos Especiais	72.000,00
0415	Administração Geral do Fundo de Previdência	315.000,00





**PREFEITURA DE CUMARU**  
CENTRO - CNPJ:11097391/0001-20

Orçamento Programa - Exercício de 2023

Página 38

**QUADRO AUXILIAR DE DETALHAMENTO DA DESPESA**

Lei: 456, Data: 30/11/2021

0416	Desenvolvimento Socioeconômico Municipal	15.000,00
0601	Defesa Civil	11.000,00
0802	Assistência a Infância e à Juventude	275.000,00
0803	Assistência Geral	505.000,00
0804	Proteção Social Básica	998.000,00
0806	Alimentação e Nutrição	283.000,00
0807	Assistência ao Menor	23.000,00
0808	Gestão Administrativa do Fundo Municipal de Assistência Social	724.000,00
0809	Proteção Social Especial	465.000,00
0810	PROGRAMA AUXÍLIO BRASIL	295.000,00
0901	Previdência Social a Inativos e Pensionistas	8.555.000,00
0960	Incentivo aos Produtos Agropecuários	11.000,00
1006	Saúde Materno Infantil	28.000,00
1007	Gestão Administrativa do Fundo Municipal de Saúde	1.632.000,00
1008	Atenção Primária à Saúde	8.555.000,00
1009	Atenção Especializada	5.193.000,00
1010	Assistência Farmacêutica	91.000,00
1011	Vigilância em Saúde	460.000,00
1201	Alimentação e Nutrição	392.000,00
1202	Desenvolvimento do Ensino Fundamental	22.913.000,00
1203	Gestão da Política de Educação	784.000,00
1205	Programa Transporte Escolar	2.358.000,00
1206	Desenvolvimento da Educação Infantil	1.151.000,00
1207	Brasil Alfabetizado e Educação de Jovens e Adultos	406.000,00
1208	Desenvolvimento da Educação Especial	5.000,00
1209	Formação de Recursos Humanos	230.000,00
1210	Inclusão Digital e Tecnológica da Rede de Ensino	45.000,00
1501	Planejamento Urbano	610.000,00
1502	Infraestrutura Urbana	370.000,00
1503	Ampliação do Patrimônio Público	115.000,00
1504	Aterro Sanitário	30.000,00
1505	Iluminação Pública	1.325.000,00
1506	Distrito Industrial	10.000,00
1601	Habitações Urbanas	50.000,00
1701	Saneamento Sanitário e Coleta Seletiva	135.000,00
1802	Recursos Hídricos	20.000,00
2002	Extensão Rural	30.000,00
2301	Promoção do Turismo	7.000,00
2302	Comercialização	425.000,00
2303	Apoio a Difusão Cultural	675.000,00
2601	Estradas Vicinais	140.000,00
2701	Desporto Amador	143.000,00
9999	Reserva de Contingência	750.000,00

Total Geral: 74.400.000,00